

**Bibliothèque
et Archives
nationales**

Québec 

Le Prix Courant

Page(s) manquante(s)

Commerce, Finance, Industrie

VOL. XXXII

VENDREDI, 27 DECEMBRE 1901

No 26

LE PRIX COURANT

REVUE HEBDOMADAIRE

Publié par LA COMPAGNIE DE PUBLICATIONS COMMERCIALES (*The Trades Publishing Co.*), au No 25 rue St-Gabriel, Montréal.

Téléphone Bell - Main 2547
Boîte de Poste - - - 917

PRIX DE L'ABONNEMENT :

Montréal et Banlieue - \$2.00
Canada et Etats-Unis - 1.50
Union Postale - - frs. 15.00

Il n'est pas accepté d'abonnement pour moins qu'une année complète.

L'abonnement est considéré comme renouvelé si le souscripteur ne nous donne pas avis contraire au moins quinze jours avant l'expiration, et cet avis ne peut être donné que par écrit directement à nos bureaux, nos agents n'étant pas autorisés à recevoir tels avis.

Une année commencée est due **en entier**, et il ne sera pas donné suite à un ordre de discontinuer tant que les arrérages ne sont pas payés.

Nous n'accepterons de chèques en paiement d'abonnement, qu'en autant que le montant est fait payable **au pair** à Montréal.

Tous chèques, mandats, bons de poste, doivent être faits payables à l'ordre de "LE PRIX COURANT."

Nous nous ferons un plaisir de répondre à toutes demandes de renseignements.

Adresser toutes communications simplement comme suit :

Le Prix Courant, Montréal.

BONNE ANNEE!

Une année finit, une autre va commencer.

Celle qui finit a été le début d'un nouveau siècle et nous pouvons souhaiter que, durant les cent années du vingtième siècle, la prospérité générale du Canada ne faiblisse pas plus qu'elle ne l'a fait pendant les douze mois que nous achevons.

Nous avons lieu, en effet, de nous réjouir du premier début de ce siècle : commerce florissant ; industries prospères, agriculture rémunératrice ; travaux publics en progrès, tel est, pour nous, le bilan de l'an 1901 pour l'ensemble du Canada.

Si nous entrons dans les détails, nous découvrons bien quelques points faibles ; mais nous nous en consolons vite, en nous souvenant que la perfection n'est pas de ce monde et que, si la vie des individus est courte, celle des sociétés est plus longue.

Ce qu'il importe, c'est de ne pas reculer, de ne pas rester stationnaire non plus, mais de marcher toujours de l'avant.

C'est le meilleur souhait que nous puissions faire aux lecteurs du PRIX COURANT.

Qu'ils prospèrent sans cesse dans leurs affaires, chacun dans sa sphère et que, si l'année 1901, ne leur a pas été défavorable, que l'année qui va commencer leur soit plus favorable encore.

Donc, à tous nos lecteurs, nous souhaitons très sincèrement,

BONNE ANNEE.

LES ELECTIONS MUNICIPALES

Candidats du commerce

L'époque des fêtes est, pour le marchand détailleur, le temps de la moisson. Comme le cultivateur qui est arrivé au jour de la récolte, il ne se laisse détourner par rien de ce qui peut être étranger à son but. Si le travail vers la Noël et le Jour d' l'An est pénible, il est profitable aussi et vaut, par conséquent, qu'on ne s'en détourne point.

Si nous avons dit, dans nos deux derniers numéros, que le commerce, loin de se désintéresser des élections municipales, devait y prendre une part active, et prépondérante, nous devons ajouter que la période électorale s'ouvre à un moment où le commerce est nécessairement détourné des devoirs civiques qui lui incombent par le besoin impérieux de sa présence, de son attention aux affaires de son négoce.

En France, les chambres cessent de siéger et prennent leurs vacances vers Noël ; elles ne rentrent en session qu'assez avant dans le mois de janvier. On a spirituellement baptisé ce congé de la politique et des politiciens, "la trêve des confiseurs." Il est un fait bien reconnu du monde commercial, c'est que, quand la politique chôme, les affaires sont plus actives, toutes autres conditions étant égales.

L'époque de la vente des bonbons et des confiseries, à Paris, se trouve bien de ce que les chambres prennent leurs vacances ; nous sommes convaincus que la vente des articles de fêtes ne s'en porteraient que mieux, ici, si nous étions débarrassés de la question des élections municipales aux abords de Noël et du Jour de l'An. Ces élections municipales passionnent quelque peu les esprits, pas tous, mais beaucoup, prennent leur temps, absorbent leurs pensées et modifient momentanément, parfois très profondément, leurs habitudes.

Si, ailleurs, on a pu reconnaître qu'une assemblée de législateurs

pouvait assez détourner l'attention des affaires à un moment des plus favorables pour le commerce, à combien plus forte raison devons-nous penser qu'il serait utile de nous débarrasser des luttes électorales en un temps où le commerce de détail ne devrait s'occuper que de ses ventes et le commerce de gros de l'inventaire et du bilan.

Nous croyons répondre à la pensée intime des commerçants en faisant le voeu qu'on reporte à une autre date l'époque des élections municipales de Montréal.

Mais ces commerçants peuvent beaucoup eux-mêmes pour obtenir qu'on les laisse s'occuper uniquement et tranquillement du soin de leurs affaires quand elles réclament impérieusement leur temps.

Qu'ils se désintéressent moins des élections, qu'ils aient leurs candidats à eux, prêts à soutenir leurs revendications, disposés à les seconder dans leurs légitimes réclamations et à leur donner leur appui pour tous les règlements et toutes les mesures propres à aider ou à soulager le commerce.

Ce mot de règlement nous remet en mémoire que la charte de la Cité de Montréal a été amendée par la dernière Législature sur la demande du commerce de détail.

L'amendement dit :

"Une taxe spéciale additionnelle, n'excédant pas cinq pour cent de la valeur annuelle, d'après le rôle d'évaluation, de tout le local dans lequel des magasins à départements sont établis et exploités, peut aussi être imposée et prélevée par règlement sur telles personnes, compagnies ou corporations, pour chaque département séparé et distinct de commerce et d'affaires établi et exploité dans tels magasins à départements ou rayons.

"Le conseil peut, par règlement, classifier et définir les différents genres de Commerce et d'affaires exercés dans les magasins à départements, pour les fins de l'imposition de cette taxe."

Cet amendement, devenu loi le 23 Mars dernier, est jusqu'à présent resté lettre morte. Le conseil municipal, qui avait consenti à cette modification de la charte, comme le dit expressément le texte de la loi que nous avons sous les yeux, n'a jamais passé le règlement en question ; bien plus, il n'en a jamais fait l'objet de son ordre du jour.

Est ce que, franchement, les diverses associations de commerçants, aussi bien celles du commerce de gros que celles du commerce de détail, ne devraient pas mieux surveiller leurs intérêts.

Il y a, il est vrai, au sein du Conseil municipal de Montréal, des hommes de bonne volonté qui seraient prêts à prendre en mains la cause du commerce, mais il y a

tant de questions oiseuses qui se présentent à l'Hôtel de ville, qu'il leur est difficile de trouver un moment propice pour provoquer des mesures propres à satisfaire les commerçants et puis, ces commerçants oublient trop d'exercer quelque pression sur les échevins qui volontiers feraient cause commune avec eux.

L'occasion est propice avec les prochaines élections. Qu'aussitôt les fêtes terminées, les diverses associations de marchands se réunissent, qu'elles adoptent un programme, qu'elles énumèrent les revendications du commerce et soutiennent énergiquement les candidatures de ceux qui s'engageront à faire respecter leurs desiderata.

Nous sommes certains que les élus du commerce feront à l'Hôtel de Ville meilleure figure et meilleure besogne que les candidats des clubs, des coteries et des cliques politiques.

L'INVENTAIRE

Voici une année qui finit ; c'est le moment de faire votre examen de conscience commercial et de le faire sérieusement et avec grand soin.

Faites-le, vous y gagnerez.

Vous y gagnerez d'abord ceci que vous aurez la satisfaction de connaître exactement votre situation. Ce n'est pas un mince avantage, croyez-le.

Si vous avez bien opéré, bien manœuvré, bien géré vos affaires durant l'année, vous en éprouverez un vif plaisir ; vous saurez que vous n'avez pas travaillé en vain et que votre méthode de faire n'est pas des plus mauvaises.

Si, au contraire, vous découvrez qu'après un dur labeur de douze mois, vous n'avez fait aucun progrès ; si, même, vous en arrivez à la certitude que vous avez perdu une partie de votre capital, vous devrez vous louer d'avoir procédé à cet inventaire qui vous force à ouvrir les yeux, en mettant à découvert un état de choses ignoré de vous.

Un marchand qui négligerait de faire son inventaire, sous prétexte qu'il sait d'avance que le résultat ne peut être satisfaisant, ressemble à un aveugle qui ne voudrait pas employer les moyens propres à le guérir de sa cécité.

Enlevez la taie qui recouvre l'œil et l'aveugle voit ; déchirez les voiles qui vous cachent votre propre situation et vous verrez clair à vos affaires ; vous prendrez ou pourrez prendre alors les mesures convenables pour sortir de vos embarras passagers.

Dans tous les cas, que sa situation soit bonne ou mauvaise, un homme d'affaires doit logiquement se rendre un compte absolument exact de ce qu'elle est. Quand il s'est mis face à face avec elle, il a déjà fait la moitié du chemin pour l'améliorer.

L'ambition, la volonté de mieux faire gagnent aussi bien celui qui réussit, comme celui qui a reculé dans son négoce.

Tous les ans, nous revenons invariablement sur cette question d'inventaire, parce que sans cesse on nous en fait ressortir l'utilité dans le commerce de gros. En effet, il arrive parfois que, faute d'inventaire, le marchand appelé à fournir sa situation sur une demande de crédit ou de renouvellement est incapable de le faire convenablement.

Nous en pourrions citer deux exemples très récents dans deux cas de faillite. Dans l'un, le marchand avait diminué son actif de plusieurs milliers de dollars ; dans l'autre, c'est le contraire qui s'est présenté. Tous deux étaient évidemment de bonne foi, mais ils avaient eu le tort d'évaluer leur stock au juger, au lieu de procéder régulièrement au relevé des marchandises en magasin, etc.

Tout commerçant doit remuer son magasin de fond en comble au moins une fois tous les ans, s'assurer de ce qu'il a, ce qui lui permettra en même temps de noter ce qui lui manque.

En procédant à l'inventaire de son stock d'une façon régulière, un marchand retrouve parfois deux ou trois années de suite les articles qui vieillissent, se défraîchissent et deviendront bientôt peut-être absolument hors d'usage. S'il vent en tirer quelque argent il ne les remettra pas sur les tablettes ; il les exposera bien en vue, au contraire, sur le comptoir et les offrira à un prix de sacrifice, s'il est nécessaire, pour s'en débarrasser au plus tôt. L'argent qu'il en tirera lui sera profitable, tandis que des marchandises qui séjournent dans le magasin ne sont productives d'aucun profit ni d'aucun intérêt.

Son inventaire indique au marchand s'il a bien ou mal acheté, s'il s'est mis sur les bras des marchandises de mauvaise vente, de vente lente ou difficile, profitable ou non et lui permet d'éviter pour l'avenir les fautes qu'il a pu commettre dans le passé.

Au moment de l'inventaire, une révision des prix est parfois nécessaire.

Les cours des marchandises dans le gros ont pu baisser ou s'élever, de

1901

1902

==== Nous ====

*offrons, à nos nombreux
clients et amis, nos meil-
leurs souhaits pour le
Nouvel An. ===*



L. Chaput, Fils & Cie

Montréal.

sorte que le détaillant se trouve dans la nécessité, lui aussi, de mettre ses prix d'accord avec ceux du marché. On perdra, en ne le faisant pas, de grands avantages. Si les prix sont trop bas, il y a perte de bénéfice; s'ils sont trop hauts, il y a manque de ventes.

Mais la connaissance du stock n'est pas l'unique chose qui doit découler de l'inventaire; il faut aller plus avant dans l'examen de la situation.

Les livres,—car nous supposons toujours qu'un marchand tient au moins quelques écritures, si rudimentaires soient-elles—doivent indiquer au marchand ce qu'il doit et ce qui lui est dû. Ce qu'il doit, il le sait toujours plus ou moins par les relevés de compte qu'il reçoit régulièrement de ses fournisseurs, par l'annotation des billets qu'il leur a souscrits, etc...

Mais, chose assez curieuse, il est encore des marchands qui, après avoir inscrit dans leurs livres ce qui leur est dû ne font aucun effort sérieux pour collecter leurs créances.

En veut-on un exemple? Nous ne citerons pas de nom, mais le fait est réel et nous le tenons du curateur à la faillite lui-même. Il y a quelques jours un marchand d'une localité assez importante était mis en demeure de déposer son bilan après avoir fourni un état de sa position. Son actif paraissait supérieur de beaucoup à son passif dans l'état qu'il avait remis de sa situation; il faisait figurer à son actif des créances sur ses clients pour un montant de \$8000. Cette somme représentait tous les comptes dus depuis nombre d'années et quand le curateur examina les détails, il apprit que certains débiteurs étaient morts depuis longtemps; que d'autres avaient disparu depuis plusieurs années; que d'autres, enfin, ne valaient pas un centin; tout compte fait, on considérait qu'il y avait peut-être en tout \$300 à collecter.

Nous ne ferons pas toutes les réflexions que pourrait nous suggérer cette découverte faite par le curateur. Nous n'avons en vue, ici, que la question de l'inventaire et nous dirons à nos lecteurs qu'il n'est pas du fait d'un marchand intelligent de se tromper lui-même sur la valeur de ses créances recouvrables. Il faut éliminer de l'actif tout ce qui n'a aucune valeur et ne porter qu'à sa valeur réelle tout ce qui doit figurer à l'actif; c'est une règle invariable que devrait appliquer tout marchand qui ne veut pas s'abuser.

Ne rien oublier de ce qu'on doit; ne rien omettre de ce qu'on a et ne porter les dettes et les créances que pour leur valeur réelle au moment de l'inventaire, telle est la ligne de conduite à suivre.

La différence entre l'actif et le passif montrera au marchand sa situation vraie.

AVIS A NOS ABONNÉS

A PROPOS DE CHÈQUES

Nos abonnés voudront bien se rappeler que nous n'acceptons de chèques en paiement d'abonnements qu'en autant qu'ils sont **FAITS PAYABLES AU PAIR A MONTRÉAL.**

En conséquence, nous débite-
rons invariablement du montant retenu à titre de commission par la banque, le compte de tout abonné dont le chèque ne sera pas **FAIT PAYABLE AU PAIR A MONTRÉAL.**

L'ADMINISTRATION.

LA SITUATION DES BANQUES

La *Gazette du Canada* publie dans son dernier numéro le rapport des banques au 30 novembre que nous allons examiner aussi succinctement que possible.

La circulation s'est bien maintenue pour le mois qui voit clore la navigation sur le fleuve et dans le golfe du St Laurent. Nous voyons, en effet, une diminution de \$200,000 sur le chiffre du mois précédent, ce qui représente un peu moins de quatre dixièmes de un pour cent de l'ensemble. Le montant total de la circulation au 30 novembre dernier est de plus de \$57,700,000 alors qu'à la fin du mois correspondant de l'année précédente elle n'atteignait pas tout à fait 52 millions et se trouvait en diminution de \$1,250,000 sur le chiffre d'octobre. Evidemment, l'augmentation considérable en faveur de cette année est due en grande partie à la différence des deux récoltes de grains dans les provinces de l'ouest du Canada. Pauvre, celle de l'année dernière a peu donné à l'exportation; très abondante cette année, elle a mis en mouvement de grands capitaux.

Les dépôts du public en comptes courants n'ont augmenté que de \$250 000; ce chiffre paraît plutôt maigre; mais, si l'on songe que le mois de novembre est le mois par excellence des approvisionnements du commerce de détail et que les acheteurs ten-

dent de plus en plus à payer à court terme et parfois au comptant, toute augmentation des dépôts au compte du commerce à son importance car elle prouve des affaires profitables.

Plus forte est l'augmentation des dépôts remboursables après avis qui, de \$229. 813. 000, avancement à \$232. 188. 000. Cette avance de \$2. 375. 000 a fait rentrer dans les banques un certain montant de la circulation et vu le peu de diminution dans le chiffre de la dite circulation, dénote l'activité des affaires en novembre.

Les échéances du commerce ont été bien rencontrées en novembre; malgré la période d'activité, malgré les paiements énormes faits par les maisons de gros pour les marchandises d'importation, le chiffre des prêts courants au Canada a diminué de \$ 600. 000.

Les prêts à demande au Canada ont diminué de \$1,800,000; cette diminution ne saurait surprendre ceux qui savent combien terne a été durant tout le mois de novembre la spéculation sur les valeurs mobilières.

Nos banques ont évidemment trouvé avantageux de prêter sur le marché de New-York où l'argent était cher et rare, c'est pourquoi nous voyons passer de 43 à 50 millions les prêts à demande remboursables ailleurs.

Les prêts courants consentis ailleurs qu'au Canada ont diminué d'environ 300,000.

La situation de nos banques vis-à-vis des banques du dehors est sensiblement la même et ne nécessite aucune remarque particulière.

L'encaisse des banques a diminué de près de \$100,000.

Voici le tableau résumé de la situation des banques au 31 octobre et au 30 novembre 1901 :

PASSIF.	31 oct. 1901	30 nov. 1901
Capital versé.....	\$67,548,410	\$67,568,607
Réserves.....	36,961,244	37,074,774
Circulation.....	\$57,954,779	\$57,741,566
Dépôts du gouverne- ment fédéral.....	2,329,488	3,501,573
Dépôts des gouvern. provinciaux.....	3,021,313	2,855,166
Dép. du public remb. à demande.....	98,508,815	98,754,437
Dép. du public remb. après avis.....	229,813,309	232,188,347
Dépôts reçus ailleurs qu'en Canada.....	32,144,482	33,711,370
Emprunts à d'autres banq. en Canada..	776,283	803,848
Dépôts et bal. dus à d'autr. banq. en C.	3,374,424	3,495,223
Bal. dues à d'autres banq. en Anglet...	4,754,116	4,588,367
Bal. dues à d'autres banq. à l'étranger.	1,243,118	868,104
Autre passif.....	11,518,816	12,316,259

\$445,439,014 \$450,824,830

Ne pouvez-vous pas Faire cela ?

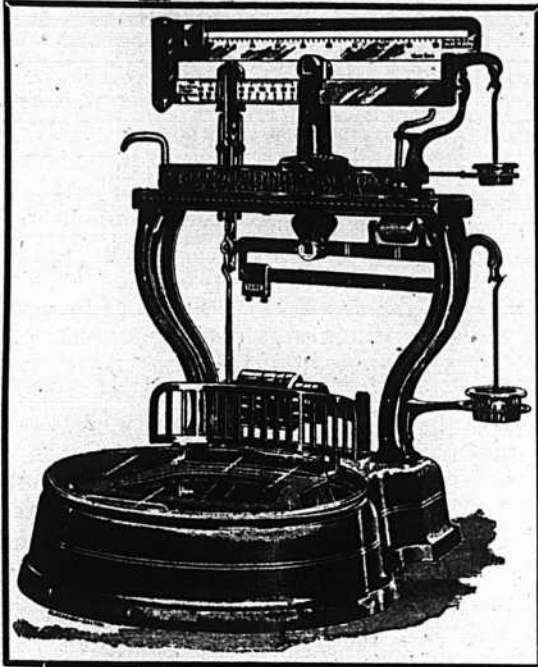

Ne pouvez-vous pas vous décider à conclure avec nous cette vente d'une de nos Balances

MONEY WEIGHT?

Les affaires n'ont jamais été meilleures et c'est alors que vous faites des affaires en masse que vous avez le plus besoin d'un système pour vous aider à y arriver. Notre système MONEY WEIGHT est un auditeur mécanique pour chaque article de marchandise pesée qui sort de votre magasin. Nous le vendons avec facilité de paiements mensuels.

The Computing Scale Company,
DAYTON, (Ohio).

MONEY WEIGHT SCALE CO., 47 State St., Chicago, Ill.

J. B. POIRIER, Agent pour la vente, 1662 rue Notre-Dame, Montreal, Que., Can.

G. A. BERGERON, agent pour le district de Quebec, 172 rue du Pont, Quebec.

L. A. DAVIDSON, District Agent, 104 King St., W., Toronto, Ont.

Quelques-uns de nos Leaders:



Manufacturés par

R. HERRON & CO.

Rotisseurs de Cafés et Préparateurs d'Epices

MONTREAL

ACTIF.

Espèces.....	\$ 11,520,832	\$ 11,376,510
Billets fédéraux....	21,556,441	21,322,577
Dépôts en garantie de circulation.....	2,568,918	2,568,918
Billets et chèques sur autres banques....	15,762,871	13,928,716
Prêts à d'autres banques en Canada, garantis.....	641,118	803,848
Dépôts et balances dans d'autr. banq. en Canada.....	4,462,107	4,767,435
Balances dues par agences et autres banques en Ang...	7,387,327	7,530,952
Balances dues par agences et autres banq. à l'étranger.	14,023,814	14,010,462
Obligations des gouvernements.....	10,829,562	10,426,428
Obligations des municipalités.....	14,320,074	14,304,026
Obligations, actions et autr. val. mobilières.....	30,842,840	33,061,712
Prêts à dem. remboursables en Can.	39,324,335	37,552,474
Prêts à dem. remboursables ailleurs	43,883,948	50,963,477
Prêts courants en Canada.....	289,469,839	288,820,260
Prêts courants ailleurs.....	28,842,893	28,534,885
Prêts au gouvernement fédéral.....		
Prêts aux gouvernements provinciaux	2,881,028	3,223,091
Créanc. en souffrance	1,979,992	1,999,591
Immeubles.....	885,871	877,365
Hypothèques.....	727,954	714,475
Immeubles occupés par les banques...	6,701,421	6,727,384
Autre actif.....	10,696,776	12,849,548
	\$559,310,149	\$566,367,315

IL FAUT UNE TÊTE

Il est un proverbe anglais qui veut que "too many cooks spoil the broth" ce qu'en bon français nous pourrions traduire par "trop de cuisiniers gâtent la sauce."

Dans une entreprise quelle qu'elle soit, si chacun commande de son côté, tout s'en va à la dérive.

Un de nos confrères cite le fait suivant : Nous avons présent à l'esprit le fait qu'un vaste établissement, de ce pays même, était dirigé par deux contremaîtres : l'un avait charge d'un département, l'autre d'un autre département et tous deux devaient avoir des rapports continuels. Le propriétaire de l'établissement avait une peine infinie à faire marcher les deux départements en harmonie. C'était un homme d'un grand sens pratique et, cependant, ses contremaîtres parvenaient à l'abuser quant aux résultats de l'entreprise. L'un blâmait l'autre pour sa manière de procéder dans la fabrication, tant et si bien que le patron, continuellement obligé d'apaiser les intérêts contraires, était tellement distrait de ses propres affaires qu'elles en fu-

rent affectées assez sérieusement. Il prit le sage parti de n'avoir plus qu'une seule et même direction pour les deux départements ; il donna à son gérant carte blanche, se tint à l'écart et attendit les résultats.

Il y eut d'abord quelques frictions et il semblait que le gérant allait avoir du fil à retordre, mais il poursuivit tranquillement son chemin faisant aussi peu de changement que possible au début. Bientôt toute opposition dut cesser et toute l'entreprise s'est pliée au nouveau régime avec résignation. Comme résultat l'entreprise marche à souhait et son propriétaire a désormais la facilité de chercher les moyens propres à élargir le cadre de ses affaires et à veiller aux intérêts qu'il peut avoir en dehors de son entreprise principale.

La division du commandement dans une entreprise conduit fatalement, dit-il, à la ruine de cette entreprise ou nuit tout au moins à ses progrès. Il faut une tête, une tête unique et ne point la contrecarrer.

L'ASSOCIATION DES MANUFACTURIERS

La Convention des membres de l'Association des Manufacturiers du Canada qui a eu lieu à Montréal, au commencement du mois dernier, convention vraiment remarquable à tons égards, a eu pour résultat immédiat d'attirer tout particulièrement l'attention de l'Association sur la nécessité pour elle d'avoir un local dans la métropole commerciale du Canada.

A partir des premiers jours de l'année qui va commencer, les membres de cette Association pourront trouver au quatrième étage du Temple Building des appartements prêts à les recevoir. M. E. H. Cooper, B. A. qui était le rédacteur des publications de la MacLean Publishing Co. vient de se démettre de ses fonctions pour consacrer son temps, son travail et ses efforts au profit de l'Association, prendra en mains la succursale de Montréal.

Le nouveau local sera convenablement aménagé pour en faire un lieu de réunions pour les membres de la succursale de Montréal dont l'Hon. J. D. Rolland est le Président. On n'épargnera rien pour donner à la branche montréalaise de l'Association plus de force, plus de prestige encore et il est probable qu'un des moyens d'y parvenir sera de réunir les membres dans un dîner mensuel où des membres influents seront appelés à prendre la parole.

LES TIMBRES DE COMMERCE

A propos du projet de loi relatif à l'interdiction des Compagnies de Timbres de Commerce qui sera présenté à la prochaine législature d'Ontario, nous disions que pareille loi n'était pas nécessaire dans la Province de Québec où le bon sens des marchands avait déjà fait bonne justice de ces compagnies qui ne donnent rien en échange des sommes qu'elles réclament au commerce.

Un de nos confrères américains, le *Grocery World* de Philadelphie est également d'avis que la protection ne peut venir d'une loi mais du sens commun. Voici comment et à propos de quoi, il le dit :

Aucun des projets qu'ait jamais engendré le cerveau humain n'a laissé une traînée aussi gluante que le projet des timbres de commerce qui s'étend jusque dans les endroits les plus reculés du monde. Du fond de l'Australie vient maintenant, par la voie de "l'Australasian Grocer" la nouvelle qu'un projet de loi a été présenté devant les Parlements de Victoria et de l'Australie de l'Ouest, ayant pour titre : "Un bill pour interdire l'usage des timbres de commerce."

L'opinion personnelle du *Grocery World* est que toute loi semblable est inconstitutionnelle, car bien qu'il fasse tort au marchand, le timbre de commerce n'a rien d'illégal en soi et on ne peut demander à la loi une protection qui ne peut venir que du sens commun.

UNE EXPOSITION INTERNATIONALE AU JAPON

Jusqu'à présent le Japon n'a eu que des expositions nationales, mais l'Empire du Mikado n'aura bientôt plus rien à envier aux nations ouvertes depuis plus longtemps que lui à la civilisation moderne ; en 1903 une exposition internationale s'ouvrira à Osaka, à laquelle sont conviées les nations d'Europe et d'Amérique.

Un envoyé spécial, M. N. Kanzaki, est parti du Japon pour demander aux gouvernements européens leur participation à une exposition internationale industrielle qui aura lieu en 1903 à Osaka, comme nous le disons plus haut. M. Kanzaki était de passage lundi à Montréal, il s'en retournait au Japon, via Vancouver, sa mission terminée. L'Exposition de 1903 ne sera pas exclusivement nationale comme celle qui a lieu tous les cinq ans à Osaka ; elle se composera principalement, il

A tous et chacun de mes Clients et Amis,

Avec mes remerciements pour
un patronage toujours croissant,
mes souhaits les plus sincères de
bonne et heureuse année. :-: :-:



E. D. MARCEAU, - - Montréal.



Modèles de
1902

Papiers-Tapisseries de bonne réputation

Parmi les marchands progressifs, les Papiers-Tapisseries de Staunton possèdent une réputation à nul autre second.

Leur splendide témoignage en faveur de la qualité et de l'excellence de ces papiers est bien mis en relief par les fortes commandes et les répétitions d'ordres qui arrivent chaque jour. Si nous n'avons pas déjà reçu votre commande, écrivez-nous pour des échantillons.

Achetez les marchandises de fabrication canadienne lorsqu'elles représentent les meilleurs dessins, les meilleures valeurs et les plus profitables.

Stauntons Limited, Toronto, Ont.

(Autrefois: M. Staunton & Co.)

est vrai, des produits du Japon, mais des dispositions spéciales ont été prises pour l'exhibition de produits américains et européens, notamment des machines nécessaires aux diverses industries.

Le Japon a, depuis quelques années, fait de très rapides progrès dans le domaine de l'industrie; comme toutes les nations qui poussent à l'excès le développement de la production, comme tous les peuples qui veulent aller trop vite dans la voie des créations nouvelles, il a eu de ces crises industrielles intenses qui trouvent leur réaction dans leur intensité même.

Aujourd'hui une nouvelle ère de prospérité s'ouvre pour le Japon, c'est la raison pour laquelle son gouvernement invite les autres nations à lui faire connaître les machines au moyen desquelles il pourra agrandir et perfectionner son outillage industriel.



Lundi, 23 décembre 1901.

Depuis ma dernière chronique, il s'est écoulé peu de temps, mais les événements ont marché avec une grande rapidité. Ces derniers jours ont vu une augmentation considérable dans l'intensité du commerce, et les marchands que nous avons interrogés, dans les nouveautés, dans les produits alimentaires, dans les confections de toutes sortes, s'accordent à dire que les affaires donnent partout une générale satisfaction. Ce qui se remarque davantage, c'est l'importance des commandes qui, nous dit-on, au point de vue de la quantité et de la qualité, indiquent une amélioration notable sur les années dernières. On dirait ou que les clients sont devenus plus exigeants, ou plutôt qu'ils sont plus entraînés à faire de la dépense par la variété et la valeur réelle des articles qu'on offre à leur choix.

Peut être aussi l'argent est-il plus abondant, ou encore, ce qui est malheureusement le cas trop souvent, les gens négligent-ils de payer certaines dettes criardes pour se donner le luxe de certains achats trop peu proportionnés à leurs bourses. Nous savons qu'il existe de fréquents exemples de cette manie de faire des emplettes plus fortes que les moyens

ne le permettent, et c'est la cause de bien des frais de poursuites judiciaires dont les familles se passeraient bien. Cela va de soi que la collection est plutôt mauvaise de ce temps-ci; tout l'argent passe à satisfaire les caprices souvent coûteux du moment. C'est dans ce sens que le commerce est actuellement dans une période de grande activité, pour ce qui concerne le détail.

A propos d'un sinistre maritime survenu après l'enlèvement des bouées dans le bas du fleuve, il s'est tenu, cette semaine, à la commission du havre, une enquête où les responsabilités se sont établies. Naturellement, le pilote a bénéficié d'un verdict d'acquiescement par le fait qu'il a été prouvé que les bouées n'étaient plus à leurs positions accoutumées.

Ce verdict s'imposait. Ce qui est moins clair c'est la question de blâmer ou d'exonérer de tout blâme les autorités fédérales qui ont ordonné l'enlèvement des bouées. Plusieurs blâment le gouvernement, plusieurs aussi, et il nous a semblé qu'ils sont plus nombreux et moins prévenus, sont d'opinion que c'était une nécessité de circonstance, et qu'il n'était pas possible de laisser les bouées à leur mouillage sans risquer qu'elles fussent entraînées par les glaces et qu'elles donnassent de fausses indications, faisant encourir des responsabilités terribles. Ce débat aura certainement un bon résultat, en ce qu'il servira à déterminer le mode d'action des autorités du ministère de la marine dans l'avenir.

Les plus forts marchands de bois de Québec viennent de se réunir pour protester vigoureusement contre la tentative de changer, sans le consentement exprès des intéressés, les règles actuellement existantes quant à l'expédition de bois de construction. Des mesures énergiques ont été prises pour sauvegarder les droits des grands marchands de bois qui contrôlent le marché du Canada. Leur exemple démontre que nos hommes d'affaires, quand ils s'unissent dans une action commune, pèsent lourdement dans la balance, et qu'il n'est pas facile de leur en imposer. Il faudrait que la même entente existât chaque fois qu'il s'agit de protéger les intérêts de Québec. C'est le seul moyen d'être fort et de se faire respecter.

ÉPICERIES

Sucres : Sucres jaunes, \$3.40 à \$3.70; Granulé, \$4.15 à 4.25; Powdered 6 à 6½c; Paris Lump, 6½ à 6¾c.

Mélasses : Barbade pur, tonne, 31 à 33c; Porto Rico, 39 à 42c; Fajardos, 36 à 38c.

Beurre : Frais, 16c; Marchand, 14 à 16c; Beurrerie, 20 à 22c.

Conserves en boîtes : Saumon, \$1.05

Clover leaf, \$1.60 à \$1.65; homard, \$2.50 à 2.70; Tomates, 85 à 90c; Blé-d'inde, 85 à 90c; Pois, 90c.

Fruits secs : Valence, 7; Sultana, 10 à 12c; Californie, 8 à 10c; C. Cluster, \$2.40; Imp. Cabinet, \$2.50; Pruneaux de Californie, 7½ à 9c; Imp. Russian, \$4.50.

Tabac Canadien : En feuilles, 8 à 10c; Walker wrappers 15c; Kentucky, 12c; et le White Burleigh, 14c.

Planches à laver : "Favorites" \$1.70; "Waverly" \$2.10; "Improved Globe" \$1.95; Water Witch \$1.50.

Balais : 2 cordes, \$1.50 la doz; à 3 cordes, \$2.00; à 4 cordes, \$3.00.

FARINES, GRAINS ET PROVISIONS

Farines : Forte à levain, \$2.00 à \$2.10; 2e à boulanger, \$1.90; Patente Hongarienne, \$2.40; Patente, \$1.75; Roller, \$1.70; Fine, \$1.40; à 1.50 Extra, \$1.60 à \$1.65; Superfine, \$1.50; Bonne Commune, \$1.25 à \$1.30.

Grains : Avoine (par 34 lbs) Ontario, 58 à 60c; Province 55 à 57c; orge, par 48 lbs, 75c; orge à drèche, 70 à 80c; blé-d'inde, 75 à 80c; sarrasin, 60 à 70c; Son 95c.

Lard : Short Cut, par 200 lbs, \$23.50 Clear \$23.00 à \$23.60; saindoux pur le seau \$2.50; composé le seau, \$1.80; jambon, 12½ à 14c; bacon, 9 à 10c; porc abattu, \$8.50 à \$9.00.

Poisson : Hareng No 1, Labrador, \$6.50 morue No 1, \$5.70; No 2, \$5.20; morue sèche, \$5.00 le quintal; saumon, No 1 \$14.00; No 2 \$13.00; No 3 \$11.00; anguille, 4½c la lb.

Depuis quelques semaines, des consignations de marchandises ont été envoyées à Québec pour être vendues à l'encan. Mais dans ces derniers temps, les marchands ayant des établissements réguliers se sont plaints de cette concurrence, et ont prétendu que les propriétaires de ces marchandises ayant loué des magasins spacieux pour écouler leurs articles, et s'étant même permis d'en disposer à vente privée, étaient tenus de payer une taxe d'affaires.

La question n'est pas encore finalement réglée. Il est certain toutefois, que les propriétaires ou occupants des magasins permanents, obligés de payer à la corporation un montant de taxes considérables, ont droit de se protéger contre cette concurrence temporaire qui ne dure que le temps où le commerce est actif et qui disparaît avec la période des fêtes.

Les voyageurs de commerce ont décidé de prendre une part active à l'organisation du prochain carnaval et ils se sont, à cet effet, formés en association. Comme les officiers choisis sont connus comme des plus compétents et des plus entreprenants, il y lieu de croire qu'ils vont faire de bonne et solide besogne.

Les nouvelles ventes des établissements manufacturiers sont toujours des plus encourageantes. L'ouvrage a un peu diminué ces jours-ci, mais on s'attend à une reprise des plus actives après les Rois. Jusqu'à présent l'on ne se plaint pas, au contraire.

L. D.

De l'argent dans votre poche !

Ce sera "de l'argent dans votre poche," si vous vendez le "Wheat Marrow." Comme déjeuner ou souper, cet aliment à base de céréales, pour épaissir les soupes ou les tomates, etc., et pour frire des huitres, du poisson ou des viandes, il remplit un emploi idéal et répond à un besoin de longue date.

La demande en faveur de ce produit augmente d'une manière très surprenante. Depuis des années, aucun article placé sur le marché n'a obtenu un aussi rapide succès.

Ce sera "de l'argent dans votre poche", si vous vendez

Wheat Marrow

Arthur P. Tippet & Co., Agents

8, Place Royale, Montreal

GRATIS pendant 3 mois

Dans le but de faire connaître rapidement à tous les marchands intéressés dans le commerce des **liqueurs, vins, tabacs, cigares** et industries accessoires, le nouveau journal commercial

"Liqueurs et Tabacs"

dont le premier numéro paraîtra dans le courant de janvier 1902, nous avons décidé d'envoyer ce journal **gratuitement pendant trois mois** à tous les marchands de vins, hôteliers, tabacconistes qui s'occupent de l'une ou l'autre de ces lignes d'affaires.

Il suffira de nous en faire la demande pour être inscrit sur nos listes pour un **service gratuit de trois mois.**

Nous invitons spécialement le commerce des liqueurs et tabacs, à profiter de cette grande et exceptionnelle publicité.

LA COMPAGNIE DE
PUBLICATIONS COMMERCIALES
25, rue Saint-Gabriel, MONTREAL

A nos clients et amis, à l'occasion de la Nouvelle Année, nous offrons, avec nos remerciements pour leur bienveillant patronage, nos vœux sincères de bonheur et de prospérité.



D. MASSON & CIE, MONTREAL

Ferronneries, Peintures,

Construction et Immeubles

REVUE GÉNÉRALE

Montréal, 26 décembre 1901.

COMMERCE

Nous sommes dans une semaine de fêtes très profitables au commerce de détail, mais qui laisse le commerce de gros respirer un peu ; il a eu sa part d'activité et ses voyageurs qui trouveraient difficilement à glaner quelques ordres par ci, par là, sont rentrés pour jouir en famille d'un repos bien gagné.

La température qui s'est adoucie, trop adoucie au gré de certaines branches du commerce, a rendu les chemins difficiles pour les transports ; la glace qui se formait rapidement sur le fleuve et faisait espérer que prochainement on pourrait traverser d'une rive à l'autre, se disloque et descend ; on attend de la neige et du froid pour donner de plus grandes facilités de communications entre la ville et la rive-sud.

Il en est besoin car on se plaint à nouveau de la rareté des chars de fret ; pendant une dizaine de jours le mal dont se lamentaient les expéditeurs a semblé vouloir disparaître mais les plaintes se renouvellent.

Evidemment, les compagnies de chemins de fer ne sont pas suffisamment outillées pour mettre en mouvement une grosse récolte comme celle de cette année dans l'Ouest et dans un temps où l'activité s'étend à toutes les branches du commerce national ; mais nous savons que ces puissantes corporations ont assez d'initiative et d'entreprise pour se mettre à la hauteur des obligations que leur crée le développement de la production. Leur intérêt et la concurrence que se font ces compagnies sont, du reste, un puissant aiguillon qui les incitera à donner au commerce plus de facilités qu'il n'en a actuellement pour le transport des marchandises.

Il le faudra, en outre, pour alimenter l'exportation par la voie fluviale quand notre port sera outillé et aménagé pour charger les récoltes du far-west qui doivent trouver à Montréal, la tête de ligne naturelle des navires océaniques.

Nous sommes à une époque de souhaits et nous ne pouvons en faire un meilleur pour le port national et pour l'expansion du commerce d'exportation du pays que celui de voir bientôt, disons en 1902, la fin des travaux projetés dans le port de Montréal.

FINANCES

La Bourse de Montréal assez active lundi est retombée mardi dans un calme plat. C'était la veille de Noël, une seule séance a eu lieu, elle a été suffisante pour donner une idée de la faiblesse du marché aux valeurs.

En effet, c'est la baisse sur toute la ligne que nous avons eue cette semaine.

Le C. P. R. fermait à 112 $\frac{3}{4}$ au lieu de 112 $\frac{3}{8}$ la semaine précédente. Le Twin City a perdu 1 point.

Les Chars Urbains de Montréal descendent plus rapidement que les semaines précédentes ; à 262 $\frac{3}{8}$ c'est une perte de 6 $\frac{1}{2}$ points pour la semaine ; ceux de Toronto, baissent de 1 $\frac{3}{4}$ et ceux d'Halifax de 2 points.

La Richelieu et Ontario a perdu 4 $\frac{3}{4}$ points, la débacle à Sorel qui a endommagé plusieurs de ses bateaux n'a sans doute pas été étrangère au recul de cette action.

L'action la plus affectée est celle du Câble Commercial que nous inscrivions à 181 la semaine précédente ; elle est tombée à 165 lundi pour se relever ensuite ; mardi elle était à 170 en clôture ; la cause de cette baisse est attribuée à la découverte de Marconi, c'est-à-dire à la télégraphie sans fil ; Marconi aurait pu recevoir des communications ou plutôt des signes télégraphiques d'Angleterre à Terre-Neuve. Cette possibilité de pouvoir correspondre d'une rive de l'océan à l'autre sans les engins coûteux et de premier établissement et d'entretien des compagnies à câbles sous-marins serait sans conteste la ruine ou du moins la misère pour elles.

Continuant à signaler les pertes nous notons : Dominion Coal, actions ordinaires $\frac{1}{2}$ point, actions préférentielles 4 $\frac{3}{4}$; Dominion Cotton 1 $\frac{3}{4}$; Dominion Steel, actions ordi-

naires $\frac{3}{4}$; actions préférentielles $\frac{1}{2}$ et bons $\frac{1}{4}$; Heat & Power et Bell Telephone 2 $\frac{1}{4}$.

Voici les prix atteints par les principales valeurs ; nous ne donnons que la dernière vente :

C. P. R.....	112 $\frac{3}{4}$
Twin City.....	107 $\frac{1}{2}$
Duluth (comm.).....
“ (pref.).....
Montreal Str.....	262 $\frac{3}{8}$
Toronto “.....	114 $\frac{1}{2}$
Halifax Tr. (actions).....	102
“ (bons).....
Hamilton Elect. Ry.....	87 $\frac{1}{2}$
Rich. & Ontario.....	107 $\frac{1}{4}$
Dominion Coal.....	48 $\frac{1}{2}$
“ (pref.).....	115 $\frac{1}{4}$
“ (bons).....
Merchants Cotton.....	89
Dom. Cotton.....	45
Montreal Cotton.....	115
Col. Cotton (actions).....	55
“ (bons).....	100
Steel (pref.).....	79 $\frac{1}{2}$
“ (ord.).....	25 $\frac{1}{2}$
“ (bons).....	81 $\frac{1}{2}$
Heat & Power.....	95
General Elect.....
Commercial Cable.....	170
Montreal Telegraph.....
Bell Telephone.....	168 $\frac{3}{4}$
Laurentide Pulp.....	99 $\frac{1}{2}$
“ (bons).....	105

REVUE DES MARCHÉS

ÉPICERIES

Les affaires continuent à être actives dans le commerce de l'épicerie. La demande continue à porter sur les fruits secs, les noix et les liqueurs. Les paiements sont toujours des plus satisfaisants.

SUCRES

Malgré les très bas prix, la demande pour les sucres n'a pas augmenté.

Il est difficile de se prononcer sur la situation actuelle des sucres, les nouvelles des marchés étrangers sont loin d'être rassurantes.

Le sucre de betterave a touché les plus bas cours qu'il ait jamais eus en Europe. Le marché de New York est pour ainsi dire démoralisé.

Nous ferons remarquer qu'à Montréal, le sucre granulé n'a jamais été à d'aussi bas prix qu'on le cote actuellement.

Qu'est-ce qui peut vous payer le mieux?

Il y a justement deux moyens de créer une vente pour une bonne ligne de marchandises :

Le premier (le moyen ordinaire) consiste à la faire connaître en dépensant dans une publicité étendue une grande partie des profits qui devraient entrer dans la poche du marchand.

Le second consiste à induire le marchand à pousser cette marchandise par le fait de l'octroi de profits additionnels.

Nous avons confiance dans le profit offert au marchand et c'est là une des raisons pour lesquelles nous vous demandons d'acheter, de vendre et de consommer "**Superior**" **Breakfast Cream (Cereal)** et la **Farine de Gluten "Superior."**

Une autre des raisons, c'est parce que ce sont les meilleurs aliments à base de céréales sur le marché. Par l'entremise du commerce de gros.

— MANUFACTURÉES PAR —

NORTH-WESTERN CEREAL CO., - - LONDON, Can.



ALBERT HUDON

ALEXANDRE ORSALI

1902



A tous et à chacun de nos excellents clients et amis, nous offrons, à l'occasion de l'année nouvelle, nos remerciements pour le patronage dont ils ont bien voulu nous honorer, et nos souhaits sincères de bonheur et de succès dans leurs affaires.

HUDON & ORSALI

IMPORTATEURS ET EPICIERS EN GROS

278 rue Saint-Paul, Montreal

REGLISSE

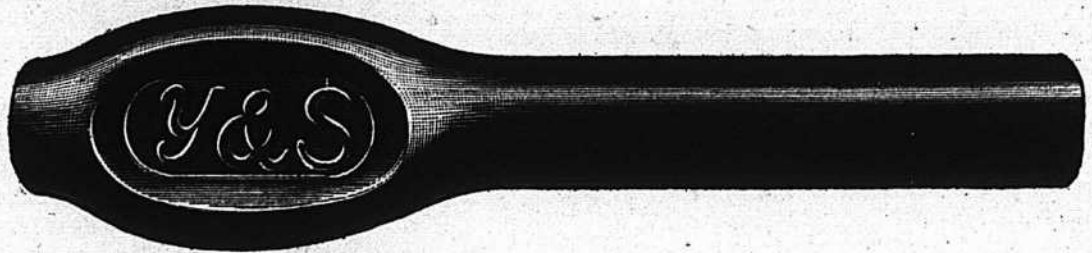

Nous manufacturons tous les produits dans la ligne des réglisses que tiennent les épiciers, les pharmaciens et les confiseurs. Nous pourrions mentionner : Réglisse en bâtons Y & S., uni et cannelé ; Boules de Réglisse Acme ; Lozanges de Réglisse Y. & S., en boîtes ou bocaux de verre ; Blocs A B C ; Batons de 1 cent, marque "Purity" et "Dulce" ; Bois de réglisse en paquets ; Petits cigares, 300 à la boîte. En Réglisse flexible : Tubes "Triple Tunnel", "Mint Puff Straps", Navy Plugs" et "Golf Sticks", 100 à la boîte ; Pipes (Blow Pipes) 200 et 300 à la boîte ; "Manhattan Wafers", boîtes de 2½ lbs ; Pipes à tuyau recourbé, 200 à la boîte. Ecrivez et demandez notre catalogue illustré.

Maison fondée en 1845.

YOUNG & SMYLLIE, Brooklyn, N.Y.

Sirops

La demande est lente ; les prix sont sans changement.

Mélasses

La vente s'est considérablement ralentie cette semaine. Les prix sont les mêmes que ceux de la semaine dernière. On nous dit que les réserves sont loin d'être fortes.

Thés

Le marché local n'est pas très actif. Les prix sont néanmoins très soutenus.

Cafés

La demande est soutenue ; les prix ne changent pas.

Epices pures

Les prix des poivres et des gingembres se raffermissent de plus en plus sur les marchés primaires.

Riz

La demande est satisfaisante. Les prix sont très soutenus.

Fleur de Sarrasin

La fleur de sarrasin a été avancée de 10 cts par sac. On la cote actuellement \$2.20 au lieu de \$2.10.

Conserves alimentaires

La demande est assez forte et porte sur l'assortiment général dans les fruits et les légumes.

Les viandes et les poissons sont assez calmes.

Les pommes en conserves ont avancé de prix par suite de leur rareté, nous les cotons par douzaine, boîtes d'un gallon, de \$2.50 à \$2.60.

Fruits secs

La demande pour les fruits secs va sans cesse en augmentant. Les raisins de Valence, par suite de fortes commandes placées dernièrement, sont presque complètement épuisés. Il ne reste, pour ainsi dire, plus de raisins Valencé en "layers." Les stocks des fine Off Stalk sont très bas ; pour les renouveler, il faudra que le gros paie des prix plus élevés dont se ressentira forcément le commerce de détail.

Les amandes de Tarragone font complètement défaut sur notre marché.

Fruits de Californie

On nous informe que le marché des fruits de Californie, raisins et prunes est très ferme et que les dernières avances sont pleinement maintenues.

Ecorces de fruits confits

Les écorces de fruits confits sont très rares entre autres les "Lemons" font complètement défaut.

Les écorces d'oranges sont très en

demande et ont avancé de 1c par lb.

On cote actuellement :

Oranges, 11 cts la lb.

Citrons, 16 cts la lb.

Salaisons

La demande s'est considérablement ralentie. Les prix sont fermes et l'on ne s'attend à aucun changement prochain.

Saindoux

La maison Fairbanks vient d'élever ses prix de 2c par seau sur toutes ses lignes de saindoux.

Poissons

Les poissons salés n'ont montré que peu d'activité cette semaine ; Les prix n'ont pas varié.

Vins et Liqueurs

La demande est très forte. Il s'est veudu une quantité considérable de vins de Port & de Sherries pour les fêtes.

GRAINS ET FARINES**Marchés étrangers**

Les derniers avis télégraphiques cotent comme suit les marchés d'Europe :

LONDRES—

Blé en transit : plus facile.

Mais : ferme.

Chargements Blé Californie

Standard No 1..... 30s 6d

Chargements Blé Walla

Walla..... 00s 0d

Blé Printemps du Nord No 1 00s 0d

Mais américain..... 26s 6d

LIVERPOOL—

Blé disponible :

Mais disponible :

Blé de Californie Standard

No 1..... 0s 0d

Blé roux d'hiver..... 0s 0d

Futurs : Blé soutenu.

Mars..... 0s 00d

Mai..... 0s 0d

Futurs Maïs ferme

Janvier..... 0s 0d

Mars..... 0s 0d

ANVERS—

Blé disponible ferme.

Blé roux d'hiver No 2..... 16½

PARIS—

Blé soutenu.

Novembre..... 00.00

Mars..... 00.00

Marchés Américains

Les cotes que nous pourrions donner sont vieilles de trois jours, puisque, hier et avant hier, les marchés américains ont fermé à l'occasion des fêtes de Noël ; par conséquent, nous devons simplement indiquer que les bourses aux grains du pays voisin étaient fermes et en reprise lundi dernier.

Marchés Canadiens

Nous extrayons du *Commercial* de Winnipeg du 21 décembre 1901 le rapport suivant :

Le marché local a été absolument inactif pendant la semaine. La de-

mande pour l'exportation a été nulle.

Nous cotons :

No Idar..... 71c

2 "..... 00c

3 "..... 00c

1 du Nord..... 66c

2 du Nord..... 64c

3 du Nord..... 00c

en entrepôt Ft William ou Pt Arthur ou disponible.

Marché de Montreal

Les transactions en grains sont rares ; la fermeture des marchés américains, hier et avant hier, par suite des fêtes de Noël a eu son contre-coup sur notre place.

L'avoine a baissé de nouveau, nous la cotons de 47½ à 48c. pour avoine No 2, en magasin ; ce grain est abondant sur place et pour l'exportation on traite plutôt en avoines du Manitoba et d'Ontario.

Nous cotons le sarrasin de 56½ à 57c fermé avec une certaine demande pour l'exportation.

Le blé d'inde canadien vaut en magasin 74 cts.

Les autres grains sont tranquilles aux prix cotés la semaine dernière.

Les farines de blé ont eu, cette semaine encore, une excellente demande ; les prix sont sans changement et paraissent établis pour un certain temps ; la dernière avance n'a fait que compenser la différence du coût du fret à cette saison.

Les issues de blé sont toujours rares et à prix très fermes ; nos cotes d'autre part sont les mêmes que la semaine dernière.

Les farines d'avoine, malgré la baisse continue du grain, restent aux prix anciens.

FROMAGE**Marché Anglais**

MM. Marples, Jones & Co, nous écrivent de Liverpool le 13 décembre 1901 :

La position est quelque peu améliorée ; mais l'on ne peut dire que la demande est forte.

" Nous cotons : s. d. s. d.
Blanc coloré bonne qualité..... 00 0 à 00 0
Blancs de choix d'été..... 40 0 à 42 0
Coloré de choix, d'été..... 40 0 à 42 0
Doux blanc fantaisie, septembre 47 0 à 48 0
Doux coloré fantaisie..... 47 0 à 48 0

Marché de Montréal

Le marché est tranquille et il faudra sans doute attendre quelques jours encore pour voir une reprise d'affaires. Les stocks à fin novembre, sur les marchés anglais étaient normaux et comme depuis longtemps on prétend que les détailliers ont très peu de stock ; on peut espérer que les détenteurs canadiens se débarrasseront facilement et à des prix satisfaisants des stocks en mains.

On cote le fromage de la province

Quand vous commanderez du thé, ayez le **MOONSOON**, thé de Ceylan, le plus parfumé et le plus délicieux thé qui se produise.

Adressez toutes les commandes

12 FRONT ST. E., TORONTO

MONSOON



GRATIS

C'est une bonne saison pour distribuer nos livres de recettes. Si vous n'en avez pas, écrivez pour en avoir, nous les avons en anglais et en français. — Ils sont très utiles.

DWIGHT'S COW BRAND (Marque de la Vache)
LE MEILLEUR DES SODAS A PATE

JOHN DWIGHT & CIE, 34 rue Yonge, Toronto.

Succursales à Montreal et dans toutes les grandes villes du Canada. (3)

Lake of the Woods Milling Co., Ltd.

Les moulins à farines les plus parfaits en Canada.
Capacité: 3,500 barils par jour.

Moulins à **KEEWATIN** et **PORTAGE LA PRAIRIE**, Manitoba.

Des élévateurs à toutes les localités importantes à blé dans le Nord-Ouest. Toutes sortes de farines de blé dur, en barils et en sacs. Les prix et les autres informations sont fournis sur demande.

EDIFICE C.P.R. TELEGRAPH CO.

Coin Saint-François-Xavier et de l'Hopital.

— C'est une marchandise honnête et juste l'article pour — créer — ou étendre un courant d'affaires.



Les meilleurs épiciers se font un devoir d'en tenir toujours en stock.

LEDUC & DAoust

MARCHANDS DE GRAINS et de PRODUITS spécialité: **Beurre, Fromage, Œufs et Patates.**

EN GROS ET A COMMISSION

A avances libérales faites sur consignations. Correspondance sollicitée.

1217 et 1219 RUE ST-JACQUES, MONTREAL.

LES EPICIERS ET MARCHANDS DE LA CAMPAGNE

Qui désirent garder ce qu'il y a de mieux devraient demander à leurs marchands de gros les produits de la maison

McNEIL & MERCIER

8 et 12 RUE DE L'EGLISE, QUEBEC.

Fabricants de Macaroni, Vermicelle, Pates Alimentaires, Etc., Etc.

PAQUETÉS EN BOITES DE 5 et 10 lbs.

EN BARILS DE 60, 75 et 90 lbs.

EN PAQUETS DE 1 lb., 50 A LA CAISSE.

Macaroni et Vermicelle extra fin, dans les mêmes paquetages.

THE ROYAL SHOE CO.

Autrefois: **MICHAUD, LAMBERT & Cie**

Invite spécialement Messieurs les marchands désireux de compléter leur assortiment pour le commerce des Fêtes, à venir faire leur choix à même notre stock de

CHAUSSURES EN TOUS GENRES

dans les formes les plus nouvelles et les meilleures qualités, notamment les chaussures en Veau (Box Calf), Dongola, Pebble, Buff, India, feutre — façon Goodyear, McKay, Turns et clous, aux plus bas prix du marché.

Ces chaussures sont de notre propre manufacture, et nous garantissons toute chaussure portant la marque: "Royal Quality." Nous avons également en mains un **Job considérable de Ciseaux**.

1667 RUE NOTRE-DAME, MONTREAL.

de Québec de 9½ à 10c pour la qualité de choix.

BEURRE

Marché Anglais

MM. Marples, Jones & Co., nous écrivent de Liverpool le 13 décembre 1901 :

Le marché est très tranquille, seules les qualités de choix sont en demande.

Nous cotons :	s. d.	s. d.
Etats-Unis, laddles bon et sain..	68 0	à 70 0
“ Imitation crèmerie bon et sain	70 0	à 75 0
“ Process, choix en btes.	80 0	à 88 0
“ “ frais crèmerie (nominal)	96 0	à 100 0
Canada, frais crèmerie, de juin, en boîtes	96 0	à 100 0
Irlande, crèmerie, en btes	110 0	à 114 0
Danemark, choix et surchoix, crèmerie, en barils	102 0	à 118 0
Canada, crèmerie fantaisie sept..	104 0	à 106 0

Marché de Montréal

Il y a eu une demande satisfaisante pour la consommation locale, et il s'est fait peu ou pas de transactions pour l'exportation.

Les beurres frais de crèmerie valent suivant qualité de 19 à 20c. Les beurres de ferme varient de 15 à 17c et on paie pour les beurres en rouleaux de 16 à 18c.

ŒUFS

MM. Marples, Jones & Co., nous écrivent de Liverpool le 13 décembre 1901 :

La demande continue à être très bonne aux cours de la semaine dernière.

Nous cotons :	s	d	s	d
Œufs frais du Canada et des E.-U	8	10	à	9 3
“ conservés à la glycérine.	7	6	à	7 8
“ “ à la chaux	0	0	à	0 0
“ “ frais d'Irlande.	11	0	à	12 0
“ “ du Continent	6	10	à	8 6

Marché de Montréal

Les arrivages sont peu importants et, avec une bonne demande les prix sont tenus fermes avec une avance sensible sur les œufs chaulés; nous cotons : œufs frais 28c; œufs conservés frais, 24c et œufs chaulés 20c la doz.

VOLAILLES ET GIBIER.

La demande est bonne pour la volaille et les belles pièces sont assez rares. Nous cotons à la lb : poules et poulets de 5 à 7c; Canards, de 7 à 9c; oies, de 5 à 7c. et dindes, de 10 à 11c. pour les belles pièces et de 7 à 9c. pour les oiseaux maigres.

Le chevreuil touche à sa fin, il en vient très peu, on vend, la bête entière, 6c la lb. Les lièvres se vendent encore de 25 à 28c la paire.

Porcs abattus

La demande est satisfaisante pour petits lots; on vend de 8½ à 8¾c. suivant grosseur des porcs.

POMMES

MM. J. C. Houghton & Co, nous écrivent de Liverpool le 12 décembre 1901 :

Quoique les arrivages aient été nombreux cette semaine, les quantités offertes ont été rapidement absorbées à des prix soutenus.

Pommes	PRIX A L'ENCAN					
	Vendredi déc. 6		Lundi déc. 9		Mercredi déc. 11	
	s. d.	s. d.	s. d.	s. d.	s. d.	s. d.
<i>Canadiennes, barils.</i>						
Baldwin	18 6	23 0			16 0	23 6
G. Kusset	23 6	24 0				
Greenings	15 0	22 6			19 0	23 6
Phoenix	17 9	22 6			21 6	22 0
N. Spy	15 9	23 0			17 0	20 0
Ben Davis	18 3	23 0			19 0	21 6
Kings	19 3	25 6			17 6	26 6
Wagner	19 0	22 0			20 6	23 6
Stark	21 0	21 6				
<i>Américaines</i>						
Greenings					18 6	24 6
Baldwin	16 9	22 6			16 9	23 0
Ben Davis	16 9	18 6			18 9	19 0
Albemarle New- town Pippins			10 3	27 6		
Russet	23 6		15 0	16 9	21 0	24 0
York Imperial	21 6					
N. Spy	16 9	22 6			17 0	21 6
Newtown Pippins			26 0		28 6	29 0
<i>Nouvelle-Ecosse.</i>						
Kings	16 6	23 0	18 6	21 0	21 0	22 6
Baldwin	18 3	21 6	18 6	19 3	18 9	
Greening	16 0	22 6	17 0	22 0	18 6	
Spy			16 0	19 0		
<i>Californie, btes</i>						
Y N Pipping	6 6	8 6	6 3	8 6	7 0	8 6
Oregan Newtown Pippin			12 0			

LEGUMES

On paie les pommes de terre au char 80c par sac de 90 lbs et on les vend au détail de 90 à \$1.00.

Les oignons d'Espagne sont assez rares et se vendent à \$1.00 le crate; les oignons rouges ne se vendent plus guère à moins de \$3.00 le quart.

Les patates sucrées sont en hausse; on cote les Jerseys \$4.25 à \$4.50 le baril et les Vineland de \$4.25 à \$4.50.

Le céleri de Californie vaut \$4.50 le crate.

On cote en outre, betteraves 35c le panier; champignons 75c la lb; choux de \$2.00 à \$2.50 le cent; carottes 75c le sac; navets 60c le sac; concombres \$2.00 la doz; tomates de Floride \$6.00 la caisse; salade de Boston \$1.00 la doz; fèves vertes et jaunes \$6.00 la boîte.

FRUITS VERTS

Nous cotons :
Atocas de \$9.00 à \$11.00 le baril et de 40 à 50c le gallon.
Ananas, de 40 à 75c la pièce; de \$4.50 à \$5.50 la boîte de 24.
Bananes, de \$1.50 à \$2.50 le régime.
Citrons de Messine, de \$2.00 à \$2.75 la bte.
Oranges Jamaïque de \$4.00 à \$4.50 le quart.
Oranges du Mexique, de \$2.00 à \$2.50 la boîte.
Oranges Navels de Californie, de \$3.25 à \$3.50.
Oranges de Valence (420) \$3.75 et (714) de \$5.00 à \$5.25.
Pommes de \$3.50 à \$5.50 le baril.
Raisins Almeria, \$5.50 à \$7.00 le quart.

FOIN PRESSE ET FOURRAGES

MM. Hosmer, Robinson & Co., nous écrivent de Boston le 19 déc. 1901 :

Les arrivages pour la semaine dernière ont été 510 chars de foin et 14 chars de paille, 262 chars pour l'exportation.

Pendant la semaine correspondante de l'an dernier, 345 chars de foin et 31 chars paille, 31 chars de ce foin destiné à l'exportation.

Les arrivages quoique forts se sont bien vendus, le marché est soutenu et nous conseillons des expéditions.

	Grosses balles.	Petites balles.
Foin, choix...	\$17.50 à \$18.50	\$17.00 à \$17.50
— No 1 ...	16.00 à 17.00	16.00 à 17.00
— No 2 ...	14.50 à 15.50	14.50 à 15.50
— No 3 ...	12.00 à 13.00	12.00 à 13.00
— mél.d.tréf. 13.00 à 14.00	13.00 à 14.00	13.00 à 14.00
— trèfle ...	12.00 à 13.00	12.00 à 13.00
Paille de sei- gle long....	15.00 à 16.50	
— mêlée..	11.00 à 11.50	11.00 à 11.50
— d'avoine	9.50 à 10.50	9.50 à 10.50

Marché de Montréal

Les prix sont tenus fermes à la campagne où on paie \$9.00 pour le No 1; \$8.00 pour le No 2; \$7.50 pour le foin mélangé de trèfle et \$7.00 pour le trèfle pur. La cause du maintien de ces prix est connue de tous, ce sont les achats en quantité pour le compte de l'armée anglaise dans l'Afrique du Sud.

Ces prix sont quelque peu élevés pour l'exportation, notamment en ce qui a trait au foin No 2. Il y a cependant une certaine demande pour les Etats-Unis et les envois sur l'Angleterre sans être importants ne sont pas arrêtés et peut être y aurait il des expéditions assez importantes si les exportateurs ne souffraient d'une disette de chars.

A Montréal, la demande est satisfaisante; les prix sont tenus fermes par suite de la difficulté des envois de la campagne, l'état des chemins ne permettant guère le transport.

Nous cotons sur rails, en quantité de char, à la tonne : foin No 1, de \$10.50 à \$11.00; foin No 2, de \$9.50 à \$10 et foin mélangé de trèfle de \$8.25 à \$9.

La paille d'avoine vaut encore de \$5 à \$6 la tonne.

Peaux vertes

Le marché est toujours actif et sans changement dans les prix payés aux bouchers. Nous cotons :

Bœufs No 1, 7½ et No 2, 6½; taureaux, 5½c; veaux, No 1, 8c et No 2, 6c la lb.; agneaux, 60c pièce; chevaux No 1, \$2.00; No 2, \$1.50 et No 3, \$1.00 la peau.

La Canada Hardware Co Ltd. vient de prendre l'agence de la Colonial Cordage Co. Ltd de St Johns, Terre-Neuve. Cette Manufacture fait une spécialité des cordes pour la pêche de la Morue en plus des lignes régulières de câbles & cordages.



La qualité compte

Pourquoi acheter des marchandises de qualité inférieure lorsque vous pouvez acheter

Les Confitures, Gelées et Marmelades de UPTON

pour les mêmes prix ?

ROSE & LAFLAMME
Agents de vente pour l'Est
400 Rue St-Paul, - - MONTREAL

Collections. Renseignements. Règlements de réclamations.
30 RUE ST-JACQUES

Téléphone Bell Main 1254 - Téléphone Marchands 572.

The Merchants Collecting Association

Solvabilité absolue des Directeurs. Système supérieur à tout autre.

VITAL RABY, Président. J. O. MOTARD, Sec.-Trés. W. LEBRUN, Gérant.

TAPISSERIES-PAPIERS 1901

Ayant fait l'acquisition d'un stock de **Tapisseries**, dans les modèles même les plus nouveaux, provenant d'un fond de banqueroute que nous désirons liquider au plus tôt; nous avons l'avantage de l'offrir au commerce des Villes et des Campagnes, à des prix de **Bon Marché** tout à fait exceptionnels. **Papiers de Couleurs pour Rideaux, etc.**

Papier de soie, de toutes nuances, pour décoration ou fabrication de fleurs, etc.

J.-B. ROLLAND & FILS, 6 à 14 rue Saint-Vincent, MONTREAL.

R. WILSON SMITH

COURTIER EN DEBENTURES

Débetures Municipales, des Gouvernements et des Chemins de Fer achetées et vendues. Débetures de premier ordre pour placements de fonds en fidéi-dé pots, toujours en mains.

Batisse Standard Life, 151 rue St-Jacques, Montréal.

Les MOUTARDES PURES de DUNN

donnent une satisfaction sans mélange. La raison en est - qu'elles donnent du profit aux marchands et de la satisfaction aux consommateurs.

Dunn's Mustard Works, Hamilton, Ont.

MES VOYAGEURS SONT SUR LA ROUTE.....

avec un magnifique choix d'échantillons de **Chaussures en tous genres, Claques "Jacques-Cartier" et "Goodyear," Shoe Packs, Souliers à l'huile, Souliers mous, Mitaines, Bas feutre, etc.**

Veuillez leur réserver la faveur d'une commande qui sera remplie à votre satisfaction pleine et entière.

CHAS. E. ROY

Marchand de Cuir, Manufacturier et Jobber de Chaussures, en gros seulement.

Seul représentant à Québec de la maison W. A. Marsh & Co. qui a obtenu la médaille d'or à l'Exposition de 1900, à Paris.

445 rue St-Joseph et 692 rue St-Valier, QUEBEC

Sel Windsor! Sel Windsor!

N'a pas son égal pour Beurre, Fromage ou la Table

Se vend chez tous les épiciers et par les maisons qui fournissent les fabricants de beurre.

Sel Windsor! Sel Windsor!

LE SIROP D'ANIS GAUVIN

n'a pas son égal pour toutes les maladies de l'enfance.

Les marchands peuvent le recommander sans crainte à leurs clients.

En vente chez tous les Marchands de gros.

Dépot Général: **J. A. E. GAUVIN**
1286 Rue Ste-Catherine, Montreal.

J. W. HILL

Propriétaire d'Entrepôts

ENTREPOT, REFRIGERATEUR PUBLIC POUR EFFETS PERISSABLES EN DOUANE OU LIBRES.

Entrepot No 73

Magasin: Coin William et Queen. - - Bureau: 48 rue William, MONTREAL.

Tout épicier qui désire obtenir les meilleurs produits verra à ne jamais être dépourvu d'un stock complet de

Cacao Hygiénic et Perfection de COWANS. Chocolat Queen's Dessert, Royal Navy et Perfection.

Chocolat en barres à la crème, chocolat au Gingembre, Wafers, etc.

Tous produits absolument purs.

THE COWAN CO. LIMITED, - - TORONTO
Ou 456 RUE ST-PAUL, MONTREAL.



BLEU CARRÉ PARISIEN

Le "Bleu Carré Parisien" est exempt d'indigo et ne tache pas le linge.

Il est plus fort et plus économique que n'importe quel autre bleu employé dans la buanderie

A obtenu une Médaille d'Or.

TELLIER, ROTHWELL & CIE., ^{Séuls fabricants,} MONTREAL

JOSEPH COTÉ

188 rue St-Paul. QUEBEC

Marchand de Tabacs et Cigares "**EL SERGEANT,**" "**ST-LOUIS,**" "**MY BEST**" et "**CHAMPLAIN**" - marques populaires - a également une ligne importante de

BISCUITS ET SUCRERIES

à prix intéressants pour le commerce,

N'oubliez pas qu'il y a une prime: une magnifique paire de Chaussures Slater sur réception de 300 bandes de cigares "**El Sergeant.**"

RAISINS ET VENDANGES

QUAND septembre s'avance vers sa fin, les Champenois "s'escrouent" comme des oiseaux parmi les champs que roussit déjà le naissant automne.

Les accortes et robustes filles de Bourgogne descendent vers les clos. Le Bordelais s'agite autour des pressoirs avec le bel entrain gascon. Mais où l'on festoie comme en une kermesse de Téniers, c'est dans la Provence qui descend d'Avignon et des Alpes jusqu'à la mer bleue.

C'est comme un hymne d'allégresse qui monte dans le ciel ! C'est un ruissellement de joie dans les cœurs et sur les lèvres ! La voilà donc venue la récompense promise par la terre aux mains dures et vaillantes qui y ont déposé, protégé, soutenu les ceps généreux !

* *

En Provence plus qu'ailleurs, la vie fourmille en cette ardente envolée vers les vignes. Chaque paysan a son petit champ autour de la "bastide."

A peine l'aube commence-t-elle à poindre qu'accourent les gares et les filles du village que le châtelain ou le fermier a enrôlés pour la récolte. On n'entend dans la campagne que des voix jeunes, vibrantes, qui chantent les couplets de bienvenue entremêlés aux refrains de l'alouette dans le clair matin.

Il n'y a plus ni demoiselles ni servantes. Toute la troupe se répand dans les vignes et bientôt les grappes tombent, sous les sécateurs dans les corbeilles.

Quand elles sont pleines, le ramasseur passe, qui les emporte et les vide dans les vastes bannes d'osier suspendues aux flancs des mulets qui, tout harnachés de frais, ornés de leurs pompons rouges et secouant leurs sonnailles, feront le va-et-vient tout le jour des champs au pressoir.

Il faut aller vite, sans crainte du brûlant soleil. Les fillettes, vêtues de leur court jupon rougè à raies blanches, avec leur corsage bleu pâle rattaché par une épingle et leur large fichu de toile qui couvre leur nuque, ne perdent pas leur temps. Elles courent et sautillent en chantant comme des cigales, s'interrompant à peine vers la médiane, pour manger une croûte frottée de raisin. Elles mèneront ainsi leur gai travail jusqu'à l'heure de l'Angelus.

A la fin de la vendange, on boira du jus nouveau, et plus d'une espièglerie bruyante se terminera en douces ac-

cordailles, sinon par un eulèvement au grand jour par devant témoins.

Ah ! ces vendanges du Midi, qui les a pu voir sans prendre sa part de ces exubérances frétilantes, de ces effusions primitives, de ces plaisirs naïfs qui semblent un rêve d'Ionie transporté dans les campagnes odorantes que borde la mer d'azur ?

* *

Juste à cette heure, tous les vignerons et leurs aides sont à l'ouvrage.

De leurs caves sortiront bientôt les vins de France, de rubis, de topaze et d'or, la gloire et le bouquet de l'antique Gaule.

Il y a des siècles que la vigne pousse ses sarments en notre terre. Autrefois, elle bourgeonnait jusqu'en Picardie et en Artois où le pommier l'a remplacée. Encore maintenant, la Moselle nous verse ses légers vins qui sentent la pierre à fusil. L'Île de France jette dans la consommation plus de dix-huit cent mille hectolitres. Argenteuil, Andrézy, Rueil, Limours, Bonnières ont gardé leurs crus aigreslets. Et le petit vin de Suresnes, dont se régalaient Henri IV et la belle Gabrielle, a toujours ses fervents dilettants.

* *

Mais le champagne et ses mousseuses exquises, le bourgogne et ses chaudes et colorées merveilles, le bordelais et ses crus d'une beauté si saine demeurent les rois des vins et les vins des rois comme des républiques. Ils vont portant la santé, la bonne humeur, l'esprit français aux quatre coins du monde et par delà les océans. On ne les remplace pas. Ils sont incomparables.

Que si l'on consulte le livre d'or de la vigne française, on y trouve les plus illustres et les plus vieux noms de France ! C'est une élégance que d'être vigneron. On est fier de ses crus comme de ses chasses, comme de ses collections de peintures ou de médailles.

Même dilettantisme rural en Espagne et en Italie.

Charles Yriarte a raconté dans une amusante chronique, les vendanges andalouses, chez la belle duchesse d'Ossuna, qui en faisait si parisienement les honneurs.

Le duc d'Aumale prenait un plaisir extrême à conduire ses vendanges en Sicile, quand la goutte ne le retenait pas à Palerme ou à Chantilly.

Les grands seigneurs italiens ont conservé l'habitude de présider aux foulages rustiques du pressoir et ils vendent au litre à la porte de leurs

palais, le vin de leurs domaines. Le marquis Ginori, ce Florentin si français, a tout comme un autre sa petite fontaine de Jouvence au guichet de la vieille demeure paternelle.

Quatre sols le *fiacone*, c'est pour rien.

* *

Mais si on fait du vin avec du raisin, à ce que prétend Gustave Nadaud, tout le raisin n'est pas changé en vin. Chasselas, il circule sur toutes les tables.

On n'en a jamais tant mangé qu'aujourd'hui.

Autrefois, les favorisés de la fortune seuls en achetaient. Il est devenu le superflu de la foule.

Regardez par les rues : on en a accroché, étalé partout. Il déambule à travers tous les quartiers, sur les éventaires ou sur les petites charrettes à bras. Cela va durer un mois, et jusqu'aux vendanges prochaines, le raisin forcé des serres de Thomery remplacera le Fontainebleau et toutes les sortes variées à l'infini qui proviennent des treilles monacales, des coteaux de Touraine ou des sables de Provence.

* *

Tout a été dit sur la valeur thérapeutique du raisin depuis quelques milliers d'années qu'Hippocrate l'a recommandé aux poitrines faibles et aux entrailles enflammées. Lire là-dessus aussi Guy Patin et Brillat-Savarin, qui, pour n'être pas médecin, n'en fut pas moins un gourmet assez expert pour en remonter à toute l'école de Salerne.

Il semble que les Parisiens de notre temps aient pris à la lettre de si doctes conseils et aussi les avis de Rabelais sur la purée septembrale. Ils ont absorbé, l'an dernier, 15 millions, 157,379 kilogrammes de raisins.

C'est que la Faculté n'a pas hésité à préconiser le raisin contre toute une série d'indispositions, de bobos internes, d'inconvénients chroniques. Beaucoup de gens suivent chez eux un traitement au raisin. A la condition de ne pas avaler les grains, cela est aussi inoffensif que rafraîchissant par les excès de température caniculaire.

* *

Mais il y a plus et mieux : c'est la véritable cure de raisin. Quand de grands docteurs allemands ont prétendu, il y a vingt ans, que l'usage immodéré du raisin, simultanément avec un régime d'eau minérale, était de la plus sérieuse efficacité pour le soulagement et la guérison de certaines maladies, on se prit à rire.

LE COGNAC LE PLUS POPULAIRE
 EST SANS CONTREDIT LE
PH. RICHARD
 IL N'EST JAMAIS SURPASSÉ
 POUR LE GOUT ET L'AROME
Langlois & Paradis, Quebec
 Seuls Agents — District de Québec et l'Est.

FRUITS NOUVEAUX
RAISINS { **Malaga**
Valence
Sultana
Corinthe
Amandes Tarragone, Noisettes de Sicile,
Noix Grenoble, Figs, Dattes.
NAZAIRE TURCOTTE & CIE, - - QUEBEC

Téléphone Bell Main 2461 Boite de Poste 62
N. F. BEDARD & CIE
 Marchands et Commissionnaires en
Beurre, Fromage, Œufs, etc.
 Et Négociants de Fournitures et Matériaux
 pour les Fromageries et Beurrieres.

BOIS de BOITES à FROMAGE PROVENANT des MEILLEURS
MOULINS D'ONTARIO. Côtations spéciales pour quantité d'un char ou
 plus livrées dans toutes les parties de la province.
32-34 Rue Foundling, MONTREAL.

AVOINE ROULÉE
 Les Epiciers de Gros préfèrent tous la marque
 "MAPLE LEAF" de Thomson, parce que leurs
 clients demandent cette marque, sachant
 qu'elle est toujours digne de confiance.
JOHN WILKINS,
 Agent des Meuniers,
 281, Rue des COMMISSAIRES, MONTREAL.

Mettez-vous bien cela dans la tête
 "Vous ne pouvez pas faire la concurrence avec succès
 si vous n'achetez pas les lignes nouvelles au début
 de leur empaquetage."
Voici le moment d'acheter
Les Fèves au Lard à la Sauce Chili de Clark
 Nous sommes juste en train de placer cette ligne
 sur le marché, la plus considérable et la plus
 belle ligne empaquetée à **10 cents.**
 Demandez-en à votre fournisseur de gros.

LA FARINE PRÉPARÉE
 (SELF-RAISING FLOUR)
DE BRODIE & HARVIE
 est aujourd'hui la farine préférée des ménagères. Elle donne une
 excellente pâtisserie, légère, agréable et recherchée par les ama-
 teurs. Pour réussir la pâtisserie avec la farine préparée de Brodie
 & Harvie, il suffit de suivre les directions imprimées sur chaque
 paquet.
10 et 12 Rue Bleury, MONTREAL.

POISSONS Harengs Labrador et Cap Breton,
 Morue, Anguilles, Saumon, Truite,
 Etc.—Huile de Morue, Loup Marin,
 Etc., Etc.
J. B. RENAUD & CIE, 128-140 Rue St-Paul, Québec
NEGOCIANTS EN GROS
 Farine, Grains et Provisions.

Lacaille, Gendreau & Cie.,
 Successeurs de Chs Lacaille & Cie
EPICIER EN GROS
 Importateurs de
 Mélasses, Sirops, Fruits Secs, Thés,
 Vins, Liqueurs, Sucres, Etc., Etc.
 Spécialité de Vins de Messe de Sicile et de Tarragone.
329 Rue St-Paul et 14 Rue St-Dizier, - Montréal.

J'AI LA CERTITUDE D'AVOIR
 A VOUS OFFRIR le GENRE de
CHAPEAUX
 dont vous avez besoin pour la saison prochaine.
 Attendez la visite de mon voyageur si nous avons
 déjà fait affaire ensemble, sinon écrivez moi car il est
 dans votre intérêt de connaître ma marchandise.
J. ARTHUR PAQUET, QUEBEC.

THE
CANADA SUGAR REFINING CO.
MONTREAL. Limited
 Manufacturiers de Sucres Raffinés **REDPATH**
 de la Célèbre Marque
 De qualité et pureté les plus hautes, d'après les
 derniers procédés et les machines nouvelles
 qui n'ont de supériorité nulle part.
SUCRES EN MORCEAUX.—Boîtes de 50 et 100 lbs.
GRANULÉ "CROWN."—Marque spéciale, la plus
 belle qu'on puisse produire.
EXTRA GRANULÉ.—Qualité très supérieure.
SUCRES "CRÈME."—Non séché.
SUCRES JAUNES.—De tous les grades.
SIROPS.—De toutes qualités, en barils et demi barils.
 Seuls fabricants de Sirops fins en canistres de 2 lbs et 8 lbs.

NOTES SPECIALES

Pas moins vrai que cette double médication devint à la mode. Elle est pratiquée dans un grand nombre de stations de Suisse, de Tyrol et de Hongrie. On a cessé de la qualifier de pure théorie.

On a obtenu des résultats si merveilleux que nous autres, si rébarbatifs à cette nouveauté, nous avons fini par l'adopter. On fait en ce moment même des cures de raisin en plus d'une villégiature thermale spécialement dans l'Ardeche.

La pratique est des plus simples. On commence par un demi-kilo de raisin et on arrive graduellement à en manger jusqu'à quatre, à ce point qu'on ne prend plus que cela. Le raisin suffit à nourrir son client. Il le fait engraisser. Plus d'une jolie femme s'est ainsi procuré la juste opulence que les Grecs prêtaient à la beauté.

L'épreuve n'a rien de désagréable, d'ailleurs; mais elle doit durer de cinq à six semaines. A la rigueur, on peut en bénéficier sans sortir de chez soi, mais ce n'est plus tout à fait la cure suprême qui veut le plein air et l'eau minérale bue à la source même.

La santé par le raisin! Avouez que c'est absolument nature et pas du tout de cette fin de siècle, qui ne parle que de tuer le microbe par le microbe. Aller vendanger et manger le raisin, voilà qui est un peu plus digne d'envie que de s'adonner aux virus et aux peptones.

EDOUARD SANTEUIL.

AVIS A NOS ABONNÉS

A PROPOS DE CHÈQUES

Nos abonnés voudront bien se rappeler que nous n'acceptons de chèques en paiement d'abonnements qu'en autant qu'ils sont **FAITS PAYABLES AU PAIR A MONTRÉAL.**

En conséquence, nous débite-rons invariablement du montant retenu à titre de commission par la banque, le compte de tout abonné dont le chèque ne sera pas **FAIT PAYABLE AU PAIR A MONTRÉAL.**

L'ADMINISTRATION.

Calendriers

Nos remerciements à :

—M. Joseph Côté, marchand de tabacs de Québec pour l'envoi de son joli calendrier pour l'année 1902. C'est un memorandum de chaque jour pour le marchand qui est en relations d'affaires avec cette entreprenante maison.

—MM. J. B. Rolland & Fils, pour l'envoi de leur calendrier de la Puissance, toujours à jour et toujours à sa place au foyer de chaque famille catholique, 5c l'exemplaire.

Le Silver Bell est un tabac à fumer supérieur. C'est le favori des voyageurs de commerce. Il se vend à 10 cents la jolie boîte de ferblanc. Rien de plus agréable. C'est la Rock City Tobacco Co de Québec qui fabrique cet excellent tabac.

La maison Lawrence et Wilson & Co s'est transformée en une Compagnie par actions sous la raison sociale "The Lawrence A. Wilson Co. Ltd." Le capital-actions de la compagnie nouvelle est de \$200.000 sur lesquels \$150.000 ont été entièrement payés. Les actions représentant les derniers \$50.000 ne seront pas émises pour le moment." L'unique but de la transformation est de répondre aux nécessités d'un commerce toujours croissant, de l'asseoir sur de larges bases et de se créer des réserves en prévision des besoins ultérieurs d'une entreprise de plus en plus prospère.

Le bureau de direction se compose de MM. Lawrence A. Wilson, président et gérant général; William A. Jackson, Vice Président et gérant; Alexis DeRousselle, trésorier; David O'Meara, directeur.

La maison B. Houde & Cie, se flatte de faire le plus grand commerce, au Canada, de tabacs coupés et en poudre. La preuve que ses produits sont appréciés par les connaisseurs, c'est qu'elle voit ses ventes augmenter de semaine en semaine. C'est le meilleur criterium de succès.

PERSONNEL

Nous avons le plaisir d'annoncer à nos lecteurs que M. Joseph Rousseau, actuellement représentant pour la province de Québec de la D. McCall Co Limited de Toronto, a accepté la représentation de la maison Brophy, Cains & Cie qui lui a assigné un des postes les plus recherchés de cette maison essentiellement progressive et populaire.

M. Rousseau entrera dans ses nouvelles fonctions le 2 janvier prochain et nous lui adressons nos sincères félicitations.

Une nouvelle Compagnie de Céréales

M. E. A. Shoebottom, comme promoteur et gérant de The Northwestern Cereal Co., de London, est en train de placer sur le marché les deux produits manufacturés par cette maison, ce qu'il prétend être les deux plus fins produits à base de céréales offerts par le commerce de gros. Il possède une grande expérience de la culture, de la manufacture et de la vente des céréales et des produits alimentaires à base de céréales.

En 1893 il lançait dans l'ouest d'Ontario, pour le compte et E. D. Tilson, de Tilsonburg, le procédé nouveau à l'époque, de transformer les céréales à l'état floconneux, dans l'avoine roulée Molina, l'orge perlée floconneuse, les pois floconneux et la farine d'avoine séchée à la poêle etc, etc, il se rappelle d'intéressantes anecdotes au sujet de la perplexité de quelques épiciers appelés à se prononcer sur l'origine de ses beaux flocons dorés et moelleux tirés du pois commun. Plus tard, en qualité d'agent de la Cream of Wheat Co, de Minneapolis pour au delà d'un an et demi, M. Shoebottom poussa avec succès la vente du produit de cette compagnie par l'intermédiaire du commerce de gros au Canada.

Ses différentes agences de gros et à commission, avec l'expérience acquise dans le commerce de détail de Shoebottom & Co, épiciers et spécialistes en produits alimentaires purs, St James Park, London, l'ont bien placé pour acquérir une connaissance intelligente des besoins du commerce, tant au point de vue de la santé que de la faveur

populaire. Animé d'une pleine confiance dans certains aliments naturels, bien bouillis ou cuits d'après les bons vieux procédés, comme étant essentiels à la constitution et à la conservation de la plénitude des forces physiques et intellectuelles, il abonde en arguments solidement étayés sur le fait que ce que nous sommes individuellement et comme peuple, nous en sommes redevables à ces éléments naturels de développement constant et de reconstitution du système.

En possession des procédés scientifiques les plus récents et les plus éprouvés pour l'équipement de moulins au Canada, ayant à portée de la main les meilleurs grains du monde entier, cultivés dans le Nord-Ouest Canadien, pour les besoins de sa manufacture, M. Shoebottom décida, il y a quelques mois, de fabriquer deux lignes de produits, devant être non seulement les plus beaux du Canada, mais encore les produits hygiéniques les meilleurs des Etats-Unis. Avec cet objectif en vue, et afin de pouvoir donner toute son attention à cette affaire, il vendit son commerce de détail et le résultat est la formation de North Western Cereal Co avec ses deux lignes initiales: "Superior Breakfast Cream" (Cereal) et la "Farine de Gluten "Superior."

M. Shoebottom s'occupe toujours, en dehors de ses propres affaires, de tout ce qui intéresse les affaires en général et les intérêts du commerce en particulier. En qualité de Vice-président de la London Retail Merchant's Association, il était le représentant de cette association dans la députation qui s'est rendue à la Législature d'Ontario à sa dernière session au sujet de la question des Timbres de Commerce.

MM. Charles, Henry, Albert et John Garth; et M. J. George Smith, de Montréal, s'occupent de la création d'une nouvelle compagnie sous le nom de "Garth Company". Le but principal est de manufacturer des appareils pour l'électricité, le gaz ou la vapeur. Le fonds social sera de \$175,000; le nombre d'actions de 1750 et le montant de chacune de \$100.

W. A. CARSON
Belleville Pottery Co.
BELLEVILLE, ONT.



Successeurs de l'ancien établissement de

Hart Bros. & Lazier

Fabricants du
FILTRE A EAU CARBON

et de toutes les
LIGNES de FAIENCES



Tous les articles fabriqués avec la meilleure glaise du New Jersey, et garantis "Choix de Premières".
Ecrivez-nous et demandez notre catalogue et nos escomptes.
Tous vos ordres recevront notre attention personnelle.

HOTEL A LOUER DANS LA PARTIE HAUTE DE LACHINE

Contient plus de trente chambres à coucher, chauffage à l'eau chaude, grande salle de bal, etc. A une belle façade sur le fleuve, et est favorablement situé au point de vue de la gare du chemin de fer, des chars électriques et du point de débarquement des bateaux. Très bien installé pour un hotel, un club ou une grosse maison de pension. — Possession immédiate. — Loyer modéré.

THE J. CRADOCK SIMPSON REAL ESTATE & AGENCY COMPANY
181, RUE ST-JACQUES, MONTREAL

VINS FRANÇAIS D'ALGÉRIE

Rouges et Blancs, qualité supérieure, agréables, généreux, titrant 20 degrés alcooliques (degrés canadiens équivalent à 12 degrés à l'alcoomètre français), garantis purs et de bonne conservation, expédiés à Montréal au prix de \$25.20, et par futs de 50 gallons anglais, plus droits de douane, soit \$5.00 environ par barrique.

En futs de 25 gallons, \$15.12, plus droits de douane.

Ecrire à **M. A. DEMANGE**, viticulteur négociant, 8 rue Arago, à ALGER, Algérie.

Envoi gratis et franco d'échantillons. Des représentants et correspondants sont demandés dans tout le Canada.



Vente d'Immeubles

Dans l'affaire de

JOSEPH LAFRANCE

Boulangier de la Cité de Montréal

Failli

Les soussignés vendront à l'encan, au No 69 de la rue Saint-Jacques, Montréal.

MERCREDI, LE 22 JANVIER 1902

A 11 HEURES A.M.

Les immeubles suivants :

1. Un terrain faisant partie du lot de terre connu et désigné sous le No treize cent cinquante quatre aux plan et livre de renvoi officiels du quartier Ste Marie de la cité de Montréal, mesurant trente-neuf pieds et huit pouces et demi de largeur, par une profondeur de soixante-quatorze pieds et trois pouces, mesure anglaise, plus ou moins, et borné comme suit : en front par la ruelle Fullum, en profondeur et du côté sud-ouest par d'autres parties du dit lot No 1354, et du côté nord est par une ruelle ou passage de onze pieds de largeur, qui sépare le

terrain dont il est présentement question du lot originaire No treize cent cinquante-neuf des mêmes plan et livre de renvoi officiels, avec droit de passage dans la dite ruelle de onze pieds de largeur, et avec une maison en brique portant les Nos civiques 18 et 20 de la ruelle Fullum, et autres bâtisses dessus construites.

Le pignon sud-ouest de la dite maison en briques et érigée est mitoyen.

2. Un terrain faisant partie du lot de terre connu et désigné sous le No treize cent cinquante-quatre, aux plan et livre de renvoi officiels du quartier Ste-Marie, en la cité de Montréal, mesurant quarante-deux pieds de largeur par une profondeur de soixante quatorze pieds et trois pouces dans la ligne nord-est et soixante-quatorze pieds et six pouces dans la ligne sud ouest, le tout plus ou moins, borné en front par la ruelle Fullum en profondeur et des deux côtés par d'autres parties du même lot No treize cent cinquante-quatre, avec deux maisons en briques portant les Nos civiques 22 et 24 de la ruelle Fullum et autres bâtisses dessus construites, et avec droit d'entrée et de sortie en commun dans un passage de neuf pieds et trois pouces de largeur par vingt-huit pieds et deux pouces de profondeur, qui existe sous la maison voisine du côté sud-ouest du terrain dont il est présentement question, laquelle maison porte le No 28 de la ruelle Fullum, pour communiquer en arrière des bâtisses y érigées.

Tous les pignons des maisons en briques y érigées sont mitoyens.

3. Un terrain faisant partie du lot de terre connu et désigné sous le No treize cent cinquante-quatre, aux plan et livre de renvoi officiels du quartier Ste-Marie, en la cité de Montréal, mesurant cinquante et un pieds et six pouces de largeur en front sur la ruelle Fullum, et cinquante-deux pieds et six pouces de largeur à sa profondeur, par soixante-quatorze pieds et six pouces de profondeur dans la ligne nord-est, et soixante-quatorze pieds et onze pouces dans la ligne sud-ouest, le tout plus ou moins sans garantie de mesure précise, et borné en

front par la ruelle Fullum, en profondeur et des deux côtés par d'autres parties du même lot No 1354 ; avec une maison en brique portant les numéros civiques 26 et 28 de la ruelle Fullum, et autres bâtisses dessus construites.

Le pignon nord-est de la dite maison en brique est mitoyen.

Le passage de neuf pieds et trois pouces de largeur par vingt-huit pieds et deux pouces de profondeur, qui existe sous la maison y érigée du côté nord-est, est assujéti à un droit d'entrée et de sortie en faveur du terrain voisin du côté nord-est.

4. Un terrain de forme irrégulière, situé du côté nord-ouest de la ruelle Fullum, faisant partie des lots de terre connus et désignés sous les numéros treize cent cinquante quatre et treize cents cinquante-cinq, des plan et livre de renvoi officiels du quartier Ste-Marie, en la cité de Montréal, de la contenance de soixante-seize pieds et neuf pouces de largeur en front, et soixante-seize pieds et trois pouces de largeur à sa profondeur, par soixante-deux pieds et trois pouces de profondeur dans la ligne nord-est, et environ cinquante-huit pieds et neuf pouces de profondeur dans sa ligne sud-ouest, le tout plus ou moins, sans garantie de mesure précise, borné en front par la ruelle Fullum, en profondeur par une autre partie du lot No treize cent cinquante-cinq, du côté sud-ouest partie par une autre partie du lot No treize cent cinquante-quatre, et partie par une autre partie du lot No treize cent cinquante cinq, et du côté nord-est par le lot originaire No treize cent cinquante-neuf ; avec deux maisons en briques, portant les Nos civiques 7, 9, 11, 13, 15 et 17 de la ruelle Fullum et autres bâtisses dessus construites.

Le passage de sept pieds de largeur par vingt-huit pieds et six pouces de profondeur qui existe du long de la ligne sud-ouest du terrain sus-décrié, est mitoyen, le propriétaire du terrain voisin du côté sud-ouest du terrain dont il est présentement question y ayant droit d'entrée et de sortie pour communiquer avec les dépendances en arrière des dites maisons.

Le pignon sud-ouest de la dite maison en briques y érigée et portant les Nos 13, 15 et 17 de la dite ruelle Fullum est aussi mitoyen.

5. Trois lots de terre connus et désignés sous les Nos cent vingt-quatre, cent vingt-cinq et cent vingt six de la subdivision officielle du lot de terre connu et désigné sous le No treize cent cinquante-neuf aux plan et livre de renvoi officiels du quartier Ste-Marie, en la cité de Montréal, avec bâtisses dessus construites, portant les Nos 1, 3, 5, 7, 9, 11, 13, 15 de la ruelle Dufresne ; et avec droit de passage en commun dans une ruelle de onze pieds de largeur qui existe le long de la ligne sud-ouest du terrain dont il est présentement question et faisant partie du lot No 1354 des mêmes plan et livre de renvoi officiels, pour communiquer à la ruelle Fullum.

Pour procès verbal de vente, plans des susdits immeubles, et tous renseignements, s'adresser aux curateurs soussignés.

Wm RENAUD,
15 rue St-Jacques, Montréal,

ALEX. DESMARTEAU,
1593 rue Notre-Dame, Montréal.

MARCOTTE FRERES,
Encanteurs.

LOTS à BATIR — Localité Superbe, de Grand Avenir. S'adresser à A. & H. LIONAIS, 25, r. St-Gabriel, Montréal.

SI vous voulez acheter ce qu'il y a de meilleur — véritablement ce qu'il y a de meilleur — demandez au marchand de gros dont vous achetez vos marchandises, la marque

“ GOLD LABEL ”

Saumon Rouge Sockeye de la Rivière Fraser

— ET —

La Marque **“ GOLD LABEL ”** du **MAQUEREAU** et du **HOMARD.**

NOS PRIX COURANTS, PARTIE I

Nos prix courants sont révisés chaque semaine. Ces prix nous sont fournis pour être publiés, par les meilleures maisons dans chaque ligne; ils sont pour les qualités et les quantités qui ont cours ordinaire dans les transactions entre le marchand de gros et le marchand de détail, aux termes et avec l'escompte ordinaire. Lorsqu'il y a un escompte spécial, il en est fait mention. On peut généralement acheter à meilleur marché en prenant de fortes quantités et au comptant.

PRIX COURANTS.—MONTREAL, 26 DECEMBRE 1901.

Articles divers.		Pois canadiens 2 lbs. ds.		Pieds de cochon, bte 1 1/2 lb.		Epiques pures.	
Bouchons communs... gr.	0 18 0 30	Tomates.....	0 82 1 20	Poulets, " 1 lb.	2 10 2 40	Allspice, moulu.....lb.	0 12 0 15
Briques à couteaux... dos.	0 25 0 30	Truffes.....	0 85 0 00	" " " "	2 20 2 40	Cannelle moulu.....	0 15 0 18
Brûleurs pour lampes						" en nattes.....	0 12 0 14
No. 1.....	0 00 0 75	Fruits.		Drogues et Produits Chimiques		Clois de girofle moulu.....	0 18 0 20
No. 2.....	0 00 1 00	Ananas 2 et 2 1/2 lbs. ds.	2 15 2 50	Acide carbolique..... lb.	0 30 0 40	" ronds.....	0 12 0 14
No. 3.....	0 00 0 70	Binets 2 " " "	0 00 0 95	" citrique.....	0 50 0 55	Anis.....	0 07 0 08
Cire vierge.....	0 25 0 28	Cerises 2 " " "	1 95 2 15	" oxalique.....	0 08 0 10	Gingembre moulu.....	0 10 0 12
Coton à attacher.....	0 15 0 21	Fraises 2 " " "	1 70 1 80	" tartrique.....	0 33 0 35	" racines.....	0 10 0 10
Chandelles suif..... lb.	0 00 0 09	3 " " "	2 10 2 15	Aloés du Cap.....	0 14 0 15	Macis moulu.....	0 90 1 00
" paraffine.....	0 10 1/2 0 11 1/2	Frambroises 2 " " "	1 45 1 60	Alun.....	0 01 1/2 0 03	Mixed Spice moulu 1 os	0 00 0 45
" London Sperm.....	0 09 1/2 0 10 3/4	Pêches 2 " " "	0 00 1 75	Bicarbonat. de Soude, bri.	2 00 2 25	Muscade blanche.....	0 40 0 50
" Stéarine.....	0 13 0 14	3 " " "	0 00 2 60	Bichrom. de potasse..... lb.	0 10 0 12	" non blanche.....	0 50 0 60
Epingles à linge, bte. 5 gr.	0 00 0 55	Potres 2 " " "	1 95 2 10	Bleu (carré).....	0 10 0 16	Piment (clois ronds).....	0 10 0 12
	3 fils. 6 fils.	Pommes gal.....	2 50 2 60	Borax raffiné.....	0 05 0 07	Poivre blanc, rond.....	0 23 0 26
	0 40 0 75	3 lbs.....	0 00 1 00	Bromure de potasse.....	0 55 0 60	" moulu.....	0 25 0 28
Fiocelles..... 30 peds..	0 40 0 75	Prunes vertes 2 " " "	0 00 1 45	Camphre américain.....	0 80 0 90	" noir, rond.....	0 15 0 17
" 40 " "	0 55 0 85	" bleues 2 " " "	1 25 1 35	" anglais.....	0 85 0 95	" moulu.....	0 16 0 18
" 48 " "	0 85 1 00	Poissons.		Cendres de soude.....	0 01 1/2 0 02	" de Cayenne.....	0 22 0 30
" 60 " "	0 80 1 35	Anchois..... ds.	3 25 0 00	Chlorure de chaux.....	0 02 1/4 0 04	Whole Pickle Spice.....lb.	0 15 0 20
" 72 " "	0 95 1 60	Anchois à l'huile.....	3 25 4 50	" de potasse.....	0 23 0 25		
" 100 " "	1 25 2 00	Clams 1 lb.....	1 25 1 35	Couperose.....100 lbs	0 70 1 00	Fruits Secs.	
Lessiv. concentré, com. ds	0 00 0 37 1/2	Harengs marinés.....	0 00 1 45	Crème de tartre..... lb	0 20 0 22	Abricot Calif..... lb.	0 00 0 00
" pur.....	0 70 0 90	Harengs aux Tomates.....	1 40 1 50	Extrait de Campêche.....	0 10 0 11	Amandes "Tarragona.....	0 11 0 12
Mèches à lampes No. 1.....	0 11 0 13	Homards, boîte haute.....	3 12 3 20	" en paquets.....	0 12 0 14	" Valence écailées.....	0 25 0 27 1/2
" No. 2.....	0 14 0 16	" plate.....	3 65 3 75	Gélatine en feuilles.....	0 35 0 60	Amand. amères écailées lb	0 00 0 45 1/2
" No. 3.....	0 09 0 11	Huitres, 1 lb..... ds.	0 00 1 40	Glucose.....	0 03 1/2 0 04	" écailées Jordan.....	0 40 0 42
Miel rouge coulé..... lb.	0 08 0 00	2 " " " "	0 00 2 50	Glycérine.....	0 17 0 20	Dattes en boîtes.....	0 00 0 04
" blanc.....	0 08 0 07	Maquerad.....	1 00 1 05	Gomme arabique..... lb	0 40 1 25	Figues sèches en boîtes.....	0 07 0 15
" rouge en gâteau.....	0 00 0 00	Sardines Canadiennes, case	3 75 4 00	Gomme épaisse.....	0 00 0 25	" en nattes.....	0 03 0 03
" blanc.....	0 09 0 10	Sardines 1/2 françaises, bte.	0 09 0 25	Gomme Shellac.....	0 18 0 25	Nectarines Californie.....	0 00 0 00
Sirup d'érable en qrts. lb.	0 08 1/2 0 07	" 2 " " "	0 17 0 35	Indigo Bengale.....	1 50 1 75	Noisettes (Avelines)..... lb.	0 08 1/2 0 09 1/2
" en canistre.....	0 70 0 80	Saumon rouge (Sockeye) boîte		Madras.....	0 80 0 80	Noix Marbot.....	0 00 0 00
Sucre d'érable pains lb.	0 08 0 09	" haute ds.....	0 00 1 40	Iodure de potasse.....	4 00 4 25	" Couronne.....	0 00 0 00
" vieux.....	0 00 0 00	" plate.....	0 00 1 55	Opium.....	4 50 4 75	" Grenouille.....	0 09 1/2 0 11
Conserves alimentaires		" ordinaire haute.....	0 00 1 30	Phosphore.....	0 50 0 75	" écailées.....	0 16 0 17
Légumes.		rose (Cohos)..... ds.	1 05 1 07 1/2	Purpre de Paris.....	0 09 0 10	Noix du Brésil.....	0 12 0 13
Asperges 4 lbs..... ds.	0 00 4 50	du printemps.....	0 00 1 30	Roisine.....	0 09 0 10	Neix Pecanes poli.....	0 14 0 15
Baked Beans 3 lbs.....	1 00 1 10	Smelts (Eperians).....	0 40 0 45	Sels d'Epsom.....(280 lbs)	2 75 5 00	Peanuts rôtis (arach).....	0 05 0 08
Blé d'Inde..... 2 lbs	0 80 0 82 1/2	Viandes en conserves.		Salpêtre..... lb.	0 05 0 07 1/2	Pêches Californie.....	0 00 0 00
Champignons..... bte.	0 15 0 24	Corned Beef, bte 1 lb..... ds.	1 45 1 60	Sels d'Epsom.....100 lbs	1 50 3 00	Poires.....	0 00 0 00
Citrouilles 3 lbs.....	0 00 0 90	" " " " " "	2 50 3 00	Soda caustique 80 " "	0 00 2 50	Pommes séchées.....	0 00 0 00
Haricots verts..... ds.	0 00 0 90	" " " " " "	3 25 11 30	" 70 " "	0 00 2 75	Pommes évaporées.....	0 40 0 10
Olives, Pints.....	0 77 1/2 0 85	Lang. de porc..... 1 " "	2 75 4 10	" à laver.....	0 70 0 90	Pruniaux Bordeaux.....	0 00 0 00
" en quart, gallon.	2 90 3 80	" " " " " "	5 50 7 85	à pâte..... bri.	2 00 2 50	" Californie.....	0 00 0 00
Petits pois français...bte.	0 09 0 12	" boeuf 1 1/2 lb.....	9 35	Soufre poudre..... lb.	0 01 1/2 0 02	" Bosnie.....	0 05 1/2 0 08 1/2
" mi fins.....	0 13 0 14	" " " " " "	7 50 10 95	" bâtons.....	0 02 0 03	" " " " " "	0 00 0 00
" fins.....	0 14 1/2 0 15 1/2	English Brawn 1 lb.....	1 40 1 65	" rock, sacs..100 lbs.	2 00 3 00	" " " " " "	0 00 0 00
" extra fins.....	0 17 0 18	Boeuf (chipped dried).....	2 75	Strychnine..... oz.	0 90 1 00	Corinthe Provinciale.....	0 05 1/2 0 05
" surrins.....	0 19 0 21	Dinde, bte 1 lb.....	2 20 2 40	Sulfate de cuivre..... lb.	0 08 0 07	" Filiatras.....	0 05 1/2 0 08 1/2
		Pâtés de foie gras.....	3 00 8 00	Sulfate de morphine.....	1 90 2 00	" Patras.....	0 00 0 00
				" de quinine.....oz.	0 40 0 45	Vostissas.....	0 07 1/2 0 08

NOUS VENONS DE RECEVOIR

Un lot de THÉ JAPON, 1re qualité, en mattes, contenant 8 catties de 5 lbs chaque.

Un bon RAISIN Malaga, 3 couronnes, boîtes de 55 lbs; du beau RAISIN, de même qualité, 2 couronnes, 22 lbs par boîte que nous vendons bon marché.

Nous avons aussi de belles NOIX GRENOBLES fraîches que nous venons de recevoir.

Demandez nos prix avant de placer vos commandes.

A. ROBITAILLE & Cie

354 et 356 Rue St-Paul, - MONTREAL.

Bonne et

Heureuse Année.

de la part de

Arthur P. Tippet & Co.

Agents de Manufactures

Montréal et Toronto

PRIX COURANT—MONTREAL, 26 DECEMBRE 1901.

Malag. London Layers bte	0 00	1 50
" Connaisseur Cluster "	0 00	2 15
" Buckingham Cluster.....	0 00	3 35
Excelsior Windsor Cluster.....	0 00	0 00
Sultana.....lb.	0 09	0 10
Valence off Stalk.....	0 00	0 05 1/2
" fine off Stalk.....	0 00	0 08
" Selected.....	0 00	0 08 1/2
" layers.....	0 00	0 08 3/4
Grains et Farines.		
GRAINS		
Blé roux d'hiver Can. No 2.	0 00	0 00
Blé blanc d'hiver Can. No 2.	0 00	0 00
Blé du Manitoba No 1 dur.....	0 00	0 84
" No 2.....	0 80	0 82
Blé du Nord No 1.....	0 80	0 82
Avoine blanche No 2.....	0 47 1/2	0 48
Orge No 2.....48 lbs.	0 55	0 69
" à moulée.....	0 55	0 66
Pois No 2 ordinaire, 80 lbs.....	0 00	0 85
Sarrasin, 48.....	0 86 1/2	0 87
Seigle, 56.....	0 81	0 82
Blé d'Inde canadien.....	0 00	0 74
" américain.....	0 00	0 77 1/2
FARINES		
Patente d'hiver.....	4 10	4 20
Patente du printemps.....	4 30	4 40
Straight roller.....	3 85	3 80
Forté de boulangier.....	0 00	4 00
Forté du Manitoba, secondes	3 90	3 85
Farine de blé d'Inde sac.	1 55	1 63
FARINES D'AVOINE.		
Avoine roulée baril.....	5 50	5 70
" sac.....	2 70	2 80
ISSUES DE BLE		
Son d'Ontario, au char, ton	20 00	21 00
" de Manitoba.....	20 00	21 00
Gru de Manitoba.....char	22 00	23 00
" d'Ontario.....	22 00	24 00
Moulée.....	25 00	27 00
Huiles et graisses.		
HUILES.		
Huile de morue, T. N., gal.	0 35	à 0 40
" loup-marin raffi.....	0 50	0 55
" paillie.....	0 40	0 50
Huile de lard, extra gal.	0 75	0 85
" No 1.....	0 65	0 75
" d'olive de table.....	1 90	2 00
" d'olive p. mach.....	1 00	1 10
" à salade.....	0 75	0 80
" d'olive à lampion.....	1 20	2 80
" de spermaceti.....	1 30	1 50
" de marseouin.....	0 50	0 60
" de pétrole, par quart.	0 00	0 15 1/2
Acmé Imperial.....gal.	0 00	0 17
Huile Américaine par quart:		
Acmé Supérieur.....	0 00	0 19

Pratt's Astral.....	0 00	0 20
Huile de foie de m. Nor. gal	1 00	1 20
" T. N. ".....	0 90	1 10
" de castor "E. I." lb.	0 09 1/2	0 10
" franc. qrt. lb.	0 09 1/2	0 10
" " " " " " " "	0 11	0 12
Liqueurs et spiritueux.		
Rhum.		
Jamaïque.....	4 45	6 35
Whisky Canadien au gallon en lots d'un ou plusieurs barils de 40 gallons (pas de demi-barils) d'une sorte ou assortis.		
Gooderham & Worts 65 O. P.....	4 50	
Hiram Walker & Sons.....	4 50	
J. P. Wisler & Son.....	4 49	
J. E. Seagram.....	4 49	
H. Corby.....	4 49	
Gooderham & Worts 50 O. P.....	4 10	
Hiram Walker & Sons.....	4 10	
J. P. Wisler & Son.....	4 09	
J. E. Seagram.....	4 09	
H. Corby.....	4 09	
Eye Gooderham & Worts.....	2 20	
" Hiram Walker & Sons.....	2 20	
" J. P. Wisler & Son.....	2 19	
" J. E. Seagram.....	2 19	
" H. Corby.....	2 19	
Imperial Walker & Sons.....	2 90	
Canadian Club Walker & Sons.....	3 60	
Pour quantité moindre qu'un quart d'origine mais pas moins de 20 gallons:		
65 O. P.....le gall.	4 55	
50 O. P.....	4 15	
Eye.....	2 25	
Au-dessous de 20 gallons:		
65 O. P.....le gallon	4 60	
50 O. P.....	4 20	
Eye.....	2 30	
Pour quantité moindre qu'un baril ou un barillet d'origine:		
Imperial Whisky.....le gallon	3 10	
Canadian Club.....	3 80	
F. O. B. Montreal, 30 jours net ou 1 oto		
10 jours; fret payé pour quantité d'un quart et au-dessus.		
Pour le Whisky à 50° O. P., 5c de moins par gallon, F. O. B. Montréal, pour l'île de Montréal.		
Eye Canadien à la caisse.		
Walker's Impérial.....quarts	7 50	
".....16 flasks	8 00	
".....32 "	8 50	
Walker's Canadian Club.....quarts	9 00	
".....16 flasks	9 50	
".....32 "	10 00	

Gooderham & Worts 1891 1 & 4 c.	6 75
Seagram 1896 (Star brand) quarts	6 50
" No 83.....	8 75
Corby I. K. L.....	7 00
Purity, qts.....	6 50
" 32 flasks.....	7 50
Canadian, qts.....	5 00
" 32 flasks.....	6 00
F. O. B. Montreal, 30 jours net ou 1 oto	
10 jours	
Mélasses.	
Au gallon	
Barbadès tonne.....	0 29
" tierce et qt.....	0 31 1/2
" demi quart.....	0 32 1/2
" au char ton.....	0 29
" tierce.....	0 31 1/2
" 1/2 qt.....	0 32 1/2
Porto Rico, choix, tonne.....	0 00
" tierce et quart.....	0 00
" ordinaire, tonne.....	0 00
Pâtes et denrées alimentaires.	
Macaroni importé.....lb	0 08
Vermicelle.....	0 08
Lait concentré.....ds	1 50
Pois fendus, sacs 98 lbs.	0 00
Sagou, lb.....	0 03 1/2
Tapoca, lb.....	0 03 1/2
Poissons.	
Harangs Shore.....brl.	0 00
" Labrador.....	0 00
" Cap Breton.....	0 00
" fumés, boîte	0 14
Morue sèche.....lb.	0 00
" verta No 1, qt., lb.	0 03 1/2
" No 1 large qt.....	0 03 1/2
" No 1 draft.....	0 00
" désossée paquet, lb	0 00
" pelée, caisse 100 lbs	0 00
Fruit de lac, bri 100 lbs	0 00
Poisson blanc, " "	0 00
Saumon C. A.....1/4 qt.	7 00
" " " " " "	13 00
Saumon Labrador.....1 "	13 00
" " " " " "	7 00
Riz	
Sac. 1/2 Sac. Pch. 1/2 Pc	
B. 1 @ 9 sacs 3 10	3 15
B. 10 et plus " 3 00	3 05
C.C. 10c. de moins par sac que le	3 85
Patna imp., 224 lbs. 5/8	0 01 1/2
Riz Japon.....lb	0 04 1/2

Salaisons, Saindoux, etc.		
Lard Can. Sh't Cut Messqt.	00 00	21 50
" S. C. Clear.....	00 00	21 80
" S. C. désossé.....	00 00	21 50
" S. C. de l'Ouest.....	22 75	24 25
Jambons.....lb.	00 13	00 14
Lard fumé.....	00 00	00 15
Saindoux		
Pur de panne en seaux.....	2 32	2 60
Canistres de 10 lbs.....lb.	0 12	0 13
" 5 " " " " "	0 12 1/2	0 13 1/2
" 3 " " " " "	0 12 1/4	0 13 1/4
Composé, en seaux.....	1 70	1 75
Canistres de 10 lbs.....lb.	0 00	0 08 1/2
" 5 " " " " "	0 00	0 08 1/2
" 3 " " " " "	0 00	0 09
Sel.		
Sel fin, quart, 3 lbs.....	0 00	2 65
" 5 " " " " "	2 80	2 70
" 7 " " " " "	2 50	2 60
" 1/2 sac 56 " " " "	0 00	0 35
" sac 2 cwts.....	0 00	1 20
" gros, sac livré en ville	0 50	0 52 1/2
Strops.		
Perfection.....lb.	0 03 1/2	0 03 1/4
" s. 25 lbs. seuu.	0 00	1 20
" seuu 3 gall.	0 00	1 80
Strop Redpath tins 2 lbs.	0 00	0 09
" 8 " " " " "	0 00	0 35
Sucres.		
(Prix aux 100 lbs.)		
Jaunes bruts (Barbade).....	\$4 00	4 05
" raffinés.....	\$3 25	3 90
Extra ground.....qts.	4 50	
" " " " " " " "	4 70	
" " " " " " " "	4 75	
Cut loaf.....qts.	4 50	
" " " " " " " "	4 80	
" " " " " " " "	4 50	
" " " " " " " "	4 60	
Powdered.....qts.	4 25	
" " " " " " " "	4 45	
Extra granulé.....qts.	3 90	
" " " " " " " "	4 05	
Ces prix doivent être augmentés de 5c par 100 lbs pour les villes de Montréal et Québec.		
Vernis.		
Vernis à harnais.....gal.	0 00	1 80
" " " " " " " "	1 10	1 20
" à tuyaux.....gal.	0 00	0 90



PROFITS

C'est pour en réaliser que vous travaillez. Le succès dans la réalisation de bons profits dépend de la qualité de l'article vendu. Il y a un profit assuré, pour l'épicier, à vendre le

FROMAGE IMPERIAL de MaCLAREN

OU LE

FROMAGE ROQUEFORT de MaCLAREN

Parce qu'ils sont connus par et se vendent à leurs mérites,

ROSE & LAFLAMME, Agents de vente de l'Est, 400 rue St-Paul, Montréal.



THE ROYAL BENEFIT ASSOCIATION

(Association de Bienfaisance Royale)

CONTRIBUTION : 50 cents PAR MOIS DONNE DROIT A

\$5.00 PAR SEMAINE, EN CAS DE MALADIE, \$500.00 PAYABLE A LA MORT.

Bureau Chef: MONTREAL, 1351 Rue Ontario.

ON DEMANDE DES AGENTS.

Gonzales V. S. O. P.	18 50
" Sup. champ.	22 00
" 24 flasks	9 50
" 48 "	8 00
Hulot	6 75
" 24 flasks	7 75
" 48 "	7 50
" 48 1/2 btles	8 00
Bouletin	11 00
" 24 flasks	12 00
" 48 "	11 50
" 24 flasks	13 50
" V. S. O. P.	20 00
" V. V. S. O. P.	28 00
5 caisses assorties, 25c de moins.	
Souillac	8 50
Pinchon	6 00
Anne Riche	6 00
Gtn P. Hope. Schiedam	
" Night Cap.	La caisse.
Caisses Vertes	5 50
" Bleues	5 75
" Jaunes	10 75
" Poney 1 doz	10 90
" 48 1/2 btles	2 55
" 48 1/2 btles	7 25
5 caisses assorties, 10c de moins.	
Whiskey Ecossais. La caisse.	
Alainie Highland Dew	6 75
" Loch Venacher	8 00
" Carte Jaune	8 75
" Carte Blanche	9 50
" Extra	10 50
" Extra Special	12 50
" Yellow Label, Imp.	13 50
Clynelish, 8 years old	13 50
Champion	7 50
"	8 50
"	10 75
Duo de Cambridge	12 00
Big Ben	10 75
Dubonnet. la caisse.	
Fameux Apéritif	litres 12 00
"	" 13 00
Au gros, 5 p.c. et 1 p.c.	
Oporto en bouteilles. la caisse.	
Commendador	15 00
Sup. Old Port	11 50
Old Port	10 00

agrira Christi, de Pasquale Scala	
le seul et vrai vin. la caisse.	
o uge	6 00
"	7 00
Bian c.	8 00
"	9 00
Sherry en bouteilles. la caisse.	
Emperador	15 00
Manzanilla	11 00
Amontellado	14 00
Vino de Pasto	9 00
Sauternes Dandicolle & Gaudin Ltd. la caisse.	
Château du Roc	3 00
"	3 77
Ordinaire	2 40
"	3 00
Audinet & Buhan	3 75
"	4 75
Rhum, Dandicolle et Gaudin Ltd. la caisse.	
Lion	7 50
"	9 50
"	10 50
5 caisses, 25c de moins.	
Saint-Marc	8 75
Royal	10 25
Rye. en caisses.	
L. C. F. C.	Ord. flasks 24 7 50
"	" 48 8 50
"	" 84 9 50
Canada	48 demi-flasks 7 50
"	24 flasks 6 50
Clarets en bouteilles. Dandicolle & Gaudin Ltd.	
Chateau du Diable	2 50
"	3 15
St-Julien Médoc	3 00
"	3 50
A. Lacoste & Fils, St-Julien	2 50
"	3 25
Audinet & Buhan. Bordeaux.	
Médoc	3 25
"	4 25
Croix Rouge	5 25
Château Moulereis	7 50
Latrille "Petite Côte"	3 50
"	4 50
Claret, eu barriques. le gallon	
Audinet & Buhan	No 1 0 70
"	No 2 0 80
"	No 3 0 90

Marinades Williams Bros & Charbonneau.	
Amer. 1/2 gallon	(Sweet) 3 60
Imp. round grts	(Sour) 3 50
5 caisses, 10c de moins.	
Octagon sweet mixed	3 60
" Gherkins	3 60
" Sour mixed	3 45
" Gherkins	3 45
" Onions	3 60
" Chow Chow	3 45
Imp. Oct. pts	2 30
Triangular 1/2 pts	1 37 1/2
Catsup Mad. Jones 1/2 pts	1 10
"	1 55
" Waldorf	1 40
Moutarde W B & C.	1 25
Mince Meat 2 lbs.	1 00
Thés du Japon. La lb	
Extra choisis du mois de mai :	
Castor No A 1	35
" No A 1 nouvelle récolte	37 1/2
" No 2	31
" No 2 nouvelle récolte	35
" No 3	32 1/2
Hibou No 1	32
" No 2	30
La Loure No 1	32
" No 2	28
Feuilles Naturel (Basket Fired)	24
Le Faucon No 500	24
Spécial du mois de mai :	
Owl Chop No 100	19
" No 1 nouvelle récolte	35
" No 2	32 1/2
" No 3	30
La Loure No 3	23
Moyen et ordinaire de mai et juin :	
La Loure (Pan Fired)	18
La Hache Rouge	19
Commun	15
Moulu (Dust)	5 à 6 1/2
Siftings	8 1/2 à 8 7/2
Fannings	8 1/2 à 10
Nibs	12 à 14
Stubs (choix)	14 à 17 1/2
Thés verts de Chine.—Caisse—la lb.	
Gunpowder ordinaire	28
Ping Suey, boîtes 35 lbs.	
Pin Head, choix	35
" moyen	28
" ordinaire	18

Pea Leaf, choix	22
" moyen	18
" ordinaire	16
" commun	11 15
Young Hyson First	17
Canton Pinguetsy	11 1/2 à 18
Thés noirs de Chine. La lb.	
Formosa Oolong (Le Pin) bte 20 lbs.	35
Pekoe Orange Parfumé	35
Paklin Congou extra choix	30
" choix	25
" moyen	20
" ordinaire	12 à 18
Pecco Congou	20 à 25
Packium	15 à 20
Panyong	14 à 18
Kaisow	12 à 17
Saryunes	00 à 10 1/2
Thés des Indes. La lb.	
Darjeeling des meilleurs	
Jardins, moyen	20 à 25
Pekoe Souchong	13 à 17
Thés de Ceylan. La lb.	
Tyria, (Golden Tipped)	35
Nayabedde (Flowery Pekoe)	26
Kuranna	22
Luccombe Pekoe Souchong	12 1/2
Dalucama	13
Blends "Fancy tins" No 2, 10 lbs sell	35
" " " No 2, 30	32 1/2
" " " No 2, 60	30
" " " No 1, 10	27
" " " No 1, 30	24
" " " No 1, 60	22
Thés purs de Ceylan.	
Hibou, marque "Owl Chop" boîtes 60 lbs	
100 paquets 1/2 lb. et 10 paquet 1 lb.	La lb.
No 5 Etiquette Rouge (Flowery Pekoe)	18
No 10 Etiquette Verte (Flowery Pekoe)	25
No 15 Etiquette Argentée (Golden Tipped)	34
No 20 Etiquette Jaune (Choix Golden Tipped Pekoe)	38
No 30 Etiquette d'Or (Extra Choix Golden Tipped Pekoe)	47
Thés de Ceylan, en paquets de 1/2 lb. et 1 lb. boîtes assorties de 40 lbs.	
(Marque l'Abellie)	
Golden Tipped Pekoe, Etiquette	
Rouge	38
No 8 Flowery Pekoe, Etiquette Verte	30

The St. Lawrence Sugar Refining Co. LIMITED

MONTREAL

Sucres Raffinés

Fabricant des qualités les plus choisies de . . .

JAUNES EFFLORESCENTS,
(BLOOMY YELLOWS)

PHENIX,
(Qualité suivant le granulé)

CAFE NOIR,
(BRIGHT COFFEE SUGARS)

GRANULÉS

"EXTRA STANDARD"

Les meilleurs sur le marché

Sirop de Table de Fantaisie

Tea

Rose

Drips



Mis en canistres attrayantes. Pleinement garanti : : sous tous les rapports.

A vendre par tous les marchands de gros dans tout le Canada, et emballé par

Rose & Laflamme

Agents pour la vente en Gros, . . . MONTREAL.

Wm Clark	
MONTREAL	
<i>Conserves.</i>	
Compressed Corned Beef 1s. la ds.	\$1 43
" " " 2s.	2 59
" " " 6s.	7 92
" " " 14s.	16 72
Ready Lunch Beef..... 1s.	1 43
Ready Lunch Beef..... 2s.	2 59
Geneva Sausage..... 1s.	1 65
" " " 2s.	3 00
Cambridge " " 1s.	1 65
" " " 2s.	3 00
English Brawn " 1s.	1 32
" " " 2s.	2 48
Boneless Pigs Feet..... 1s.	1 32
" " " 2s.	2 48
Sliced Smoked Beef..... 1s.	1 65
" " " 2s.	2 80
Roast Beef..... 1s.	1 43
" " " 2s.	2 59
Pork & Beans with sauce 1s.	0 55
" " " 2s.	0 85
Pork & Beans with Sauce, 3s. la ds.	1 30
" " Plain..... 1s.	0 50
" " " 2s.	0 77
" " " 3s.	1 10
Wild Duck Patés..... 1s.	1 10
Partridge " " 2s.	1 10
Chicken " " 2s.	1 10
Veal & Ham " " 2s.	1 10
Ox Tongue (Whole)..... 1s.	7 15
" " " 2s.	7 70
" " " 3s.	8 80
Lunch Tongue..... 1s.	3 00
" " " 2s.	6 00
Imperial plum pudding	1 00
<i>Soupes concentrées.</i>	
Vegetable.....	\$1 00 doz.
Kidney.....	
Ox Tail.....	
Mock Turtle.....	
Chicken.....	
Pea.....	
Julienne.....	
Consomme.....	
Tomato.....	

<i>Potted Meats 1/2s.</i>	
Ham.....	} la ds. 50
Game.....	
Hare.....	
Chicken.....	
Turkey.....	
Wild Duck.....	
Tongue.....	} la ds. 1 00
Beef.....	
Chicken Ham & Tongue. 1/2s. la ds. 1 00	
<i>Soupes.</i>	
Mulligatawny.....	} Pints. la ds. 1 00
Chicken.....	
Ox Tail.....	
Kidney.....	
Tomato.....	
Vegetable.....	
Julienne.....	
Mock Turtle.....	} Quarts. la ds. 2 20
Consomme.....	
Pea.....	
<i>Mince Meat.</i>	
Tins fermées hermétiquement.	
1s.....	1 00
2s.....	2 00
3s.....	2 97
4s.....	3 95
5s.....	4 95
Mincéd Callops 2s.....	2 58
Jellied Hooks 2s.....	2 65
Cooked Tripe 1s.....	1 10
Lunch Ham 1s.....	1 93
" " 2s.....	3 40
Tongue Lunch 1s..... la ds.	2 53
Sausage Meat 1s.....	1 54
" " 2s.....	2 70
Smoked Geneva Sausage 1/2s	1 00
Joseph Côté, Québec	
<i>Tabac Canadien en feuilles.</i>	
Quesnel, 1900, ballots 25 lbs...	0 30
Parfum d'Italie, 1900, b. 25 lbs	0 30
Turc aromatique, 1899, bal 50 lbs	0 22
Rouge, 1899, ballots 50 lbs.....	0 15
Petit Havane, bte de 50 lbs.....	0 18
XXXX, 1900, ballots 50 lbs.....	0 08
1er choix, 1899, ballots 100 lbs.	0 11
B. E. No 1, 1899, ballots 50 lbs.	0 09
XXX 1900, ballots 50 lbs.....	0 07
3 vieux 1900.....	0 15
Fior de Cuba..... boîte 3 1/2 lbs	0 20
Grand Havane 1900, bal. 10 lbs	0 13
White Bursley, 1900, bal. 100 lbs	0 16
Rose Quesnel 1901, 35 1/2 s.....	0 20

<i>Tabacs coupés.</i>		<i>La lb.</i>
Petit Havane 1/4 lb, btes 2 et 6 lbs		0 35
" " " 1/2 " " " " " " "		0 35
Quesnel 1/2 btes 5.....		0 60
Vandome, 1/2 tin.....		1 15
<i>Cigares.</i>		<i>Le 1000</i>
Blanca.....	1-20.....	13 00
Brucé.....	1-20.....	15 00
Twin Sisters.....	1-20.....	15 00
" " " " " " " " "	1-40.....	18 00
Côté's fine Cheroots.....	1-10.....	14 00
Beauties.....	1-20.....	18 00
Golden Flowers.....	1-20.....	23 00
" " " " " " " " "	1-40.....	25 00
My Best.....	1-20.....	25 00
New Jersey.....	1-20.....	25 00
V. H. C.....	1-20.....	25 00
Doctor Faust.....	1-20.....	28 00
" " " " " " " " "	1-40.....	30 00
St-Louis.....	1-20.....	33 00
" " " " " " " " "	1-40.....	35 00
Champlain.....	1-100.....	38 00
" " " " " " " " "	1-40.....	38 00
" " " " " " " " "	1-20.....	35 00
Saratoga.....	1-20.....	40 00
El Sergeant.....	1-20.....	50 00
V. C.....	1-20.....	35 00
<i>Tabac en poudre.</i>		<i>La lb.</i>
Rose.....	Baril, 5, 10, 20.....	0 32
Bean.....	" 5, 10, 20.....	0 32
Rose et Fève.....	" 5, 10, 20.....	0 32
Merise.....	" 5, 10, 20.....	0 34
Rose extra en jarre de 5, 10, 20.		0 34
Rapé en jarre, 5 lbs.....		1 00
F. Coursol		<i>la doz</i>
MONTREAL.....		
La Peptonine.....		2 40
The Cowan Chocolate Co		
TORONTO ET MONTREAL		
<i>Cacaos.</i>		
Hygiénique, 4 ds tins 1/2 lb..... ds.		3 75
" " " 1/2 lb..... ds.		2 25
" " " 5 lbs..... lb.		0 55
Perfection, " 1/2 lb..... doz		3 00
Essence cacao sucré. " 1/2 lb..... doz		2 25
Imperial Dutch 4 doz btes. 1/4 lb..... lb		0 90
Chocolate powder btes 10, 15, 30 lbs.....		0 25
Cacao Soluble btes 10, 15, 30 lbs.....		0 20
" " " " " " " " "		0 20
Cocoa Nibs.....		0 35
" Shells.....		0 05

<i>Chocolats.</i>	
Diamond. Bts 12 lbs 1/4 et 1/2..... lb	0 25
" " " " " " " " "	0 23
French Diamond Bts 12 lbs, 6s.....	0 21
Queen's dessert, " 1/4 et 1/2 " " "	0 40
" " " " " " " " "	0 42
Parisien, moro. à 5c. Bts 12 lbs, lb.	0 30
Royal Navy, 1/4 et 1/2. " " "	0 30
Rock sucré.....	0 30
Batons à 1c..... la gr	1 00
Caracas pur, btes 12 lbs 1/2 lb	0 40
Perfection " " 1/4 et 1/2 " "	0 30
<i>Confections Cowan.</i>	
Cream Bars, gds 6 à la bte. doz btes	2 25
" " " " " " " " "	1 35
" " " " " " " " "	1 80
" " " " " " " " "	1 10
Chocolate Ginger btes 1 lb..... doz	4 00
Chocolate Ginger btes 1/2 lb..... doz	2 25
" " " " " " " " "	4 00
Chocolate Ginger Crystalise " " "	2 25
btes 1/2 lb.....	2 25
Chocolate Wafers btes 1/2 lb " "	1 30
<i>Icings.</i>	
<i>La doz.</i>	
Chocolate Icing paquet 1 lb.....	1 75
" " " " " " " " "	1 00
Pearl Pink Icing " " " " "	1 75
" " " " " " " " "	1 00
White Icing " " " " "	1 75
" " " " " " " " "	1 00
Limon C Icing " " " " "	1 75
" " " " " " " " "	1 00
John Dwight & Co	
TORONTO ET MONTREAL	
	
Soda à pâte.	
"Cow Brand"	
Casse 50 paquets de 1 lb, la c.	3 00
" 120 " " " " "	3 00
" 60 pqtas 1/2 et 30 de 1 lb, " "	3 00
" 98 " " à 5c.....	3 00

Les Marques d'Edwardsburg et de Sirop

Sont bien connues dans tout le Dominion comme des **Types de Qualité.**
 Nous avons en magasin des **Stocks Assortis** en emballages de toute sorte
 et nous garantissons **Prompte Expédition.**

Edwardsburg Starch Co'y, Limited

Etablie en 1858

164 Rue St-Jacques,
MONTREAL.

Manufacture
CARDINAL, Ont.

53 Front St. East,
TORONTO.

W. G. Dunn & Co

HAMILTON

Moutardes.

Pure D.S.F. 1/2 bte, case 12 lbs. la lb.	0 34
" " " " " " " " " "	0 32
" " bte 10c, " 2 & 4 ds la ds.	0 80
" " " " " " " " " "	0 40
E. F. Durham 1/2 bte, case 12 lbs, la lb	0 25
" " " " " " " " " "	0 23
fine Durham, pots 1 lb, chaque	0 24
" " " " " " " " " "	0 70
" " " " " " " " " "	0 80

Edwardsburg Starch Co., Ltd.

MONTREAL

Empois de buanderie.	par lb.
No 1 Blanc ou Bleu 4-lb. cartons.	0 06 1/2
No 1 " " " 3-lb.	0 08 1/2
Canada Laundry	0 05 1/2
Silver Gloss, 6-lb. btes à coulisses.	0 08
Silver Gloss, 6-lb. canistres.	0 08
Edward's Silver Gloss, 1-lb. pkg.	0 08
Silver Gloss, gros crystal au quart	0 07
Benson's Satin, 1-lb. cartons.	0 08 1/2
No 1 Blanc, bbls et petit baril.	0 05 1/2
Canada White Gloss.	0 05 1/2
Benson's Enamel, par boîte.	3 00
Empois de cuisine.	
Corn Starch de Benson.	0 07
Canada Pure Corn.	0 05 1/2
Empois de riz.	
Edwardsburg No 1 blanc, 1-lb. cart	0 10
Edwardsburg No 1 blanc ou bleu,	
4-lb. morceaux.	0 08 1/2
Sirop :	
Quart	la lb 0 63 1/2
Seau 38 1/2	chaque 1 80
" 25	1 20

J. A. E. Gauvin

MONTREAL

Spécialités.	
Sirop Menthol.	la doz 1 65
Sirop d'Anis Gauvin.	1 75
" " " " " " " " " "	par 3 doz 1 80
" " " " " " " " " "	par 1 grosse. 17 00
" " " " " " " " " "	par 5 grosses. 18 00
William's Headache Wafers doz.	1 80
" " " " " " " " " "	3 doz. 1 50
" " " " " " " " " "	la grosse. 18 00
5 p.c. d'escompte.	

Laporte, Martin & Cie

MONTREAL

Champagne Ve Amiot.

Carte d'or.	qts. 16 00
" " " " " " " " " "	pts. 17 00
" d'argent.	qts. 10 50
" " " " " " " " " "	pts. 11 50

Champagnes.

Duo de Pierland.	qts. 14 00
" " " " " " " " " "	pts. 15 00
Cardinal.	qts. 12 50
" " " " " " " " " "	pts. 13 50

Champagne CARDINAL, en lots de 5 caisses, 50c de moins et de 10 caisses \$1.00 de moins, la caisse.

Brandy.

En caisse

Richard, S. O.	qts. 22 50
" F. C.	qts. 15 00
" V. S. O. P.	qts. 12 00
" " " " " " " " " "	pts. 13 00
" V. S. O.	qts. 10 00
" V. O.	qts. 8 50
" " " " " " " " " "	pts. 9 50
" " " " " " " " " "	pts. 10 50
" " " " " " " " " "	pts. 11 50
Couturier.	qts. 7 00
" " " " " " " " " "	pts. 8 00
Marion.	qts. 6 00
" " " " " " " " " "	pts. 7 00

Au gallon.

Richard, F. C.	6 00
" " " " " " " " " "	En 1/2 Oct \$5.90
" V. S. O. P.	5 50
" " " " " " " " " "	En 1/2 Oct \$5.35, Oct \$5.25
" V. O.	4 25
" " " " " " " " " "	En 1/2 Oct \$4.10, Oct \$4.00,
" " " " " " " " " "	qrt \$3.90, Hhd \$3.80.
Couturier.	4 00
" " " " " " " " " "	En 1/2 Oct \$3.95, Oct \$3.85, qrt \$3.80.
Marion.	3 75
" " " " " " " " " "	En 1/2 Oct \$3.60, Oct \$3.50, qrt \$3.40

Scotch Mitchell. A la caisse.

Heather Dew.	qts 7 00
" (stone jars) Imp.	qts 12 50
Special Reserve.	qts 9 00
" " " " " " " " " "	pts 10 00
Extra Special Ligu ur.	flacons 9 50
Mullimore.	qts 6 50
" " " " " " " " " "	Imp. qts 10 00
" " " " " " " " " "	pts 7 50

Parlots de 5 caisses, 25c de moins.

Au gallon.

Heather Dew.	4 00
" " " " " " " " " "	En 1/2 Oct \$3.85, Oct \$3.75.
Special Reserve.	4 50
" " " " " " " " " "	En 1/2 Oct \$4.25, Oct \$4.15.
Extra Special Liqueur.	5 00
" " " " " " " " " "	En 1/2 Oct \$4.80, Oct \$4.80, qrt \$4.75

Irish Mitchell. A la caisse.

O'd Irish Flaaks.	Imp. qts 11 25
Gruskeen Lawn (stone jars) Imp.	qt 12 50
Special.	qts 9 00
Old Irish Square bottles.	qts 8 00
" " " " " " " " " "	Round " " " " " " " " " "
" " " " " " " " " "	pts 8 50
" " " " " " " " " "	pts 8 00

Au gallon.

Old Irish.	4 00
" " " " " " " " " "	En 1/2 Oct \$3.90, Oct \$3.75, qrt \$3.65.
Vin Tonique.	A la caisse.
St. Léon.	litre 9 00
" " " " " " " " " "	" " " " " " " " " "
" " " " " " " " " "	" " " " " " " " " "

Gin.

A la caisse.

Pollen Zoon Rouges.	15s 10 00
" " " " " " " " " "	Vertes. 12s 5 00
" " " " " " " " " "	Violettes. 12s 2 50

Au gallon.

" " " " " " " " " "	Hhds 65 gis 2 95
" " " " " " " " " "	Qrt. 40 gis 3 00
" " " " " " " " " "	Oct. 18 gis 3 05
" " " " " " " " " "	1/2 Oct. 9 gis 3 05
" " " " " " " " " "	gal 3 15

Thés.

la lb.

Japon, Victoria.	90 lbs 25c
" Princesse Louise.	85 lbs 19c
Noir, Victoria.	25 lbs 30c
" Princesse Louise.	25 lbs 25c
" Lipton No 1.	En 1 lb 34c
" " " " " " " " " "	En 1/2 lb 36c
" " " " " " " " " "	En 1 lb 28c
" " " " " " " " " "	En 1/2 lb 29c
" " " " " " " " " "	En 1 lb 22c
" " " " " " " " " "	En 1/2 lb 23c

Les thés Lipton sont en caisses de 50 lbs.

Noir, Princesse Louise.	En 1/2 lb 30c
" " " " " " " " " "	En 1/4 lb 27 1/2c
" Victoria.	En 1 lb 32c

Vernis à Chaussures.

Victoria, bouteille. la doz. 90c

Poudre à pâte.

Princesse.	tins 5 lbs, 6s chacun 0 50
" carré	1 lb, 24s la doz. 1 75
" rond	1 lb, 24s " 1 40
" " " " " " " " " "	1/2 lb, 48s " 0 85
" " " " " " " " " "	1/4 lb, 48s " 0 45
" tin coup.	1 lb, 12s " 1 50
" paquet.	3 oz. 4 1/2s " 0 30

E. D. Marceau

MONTREAL

Cafés	La lb.
Ceylan pur.	0 15
Maracaibo No 1.	0 18 1/2
" " " " " " " " " "	choix. 0 18 1/2
" " " " " " " " " "	extra. 0 20
Santos No 1.	0 18 1/2
" " " " " " " " " "	choix. 0 18 1/2
" " " " " " " " " "	extra. 0 20
Plantation privée.	0 25
Java Maleberry.	0 27 1/2
" " " " " " " " " "	fin. 0 27 1/2
" " " " " " " " " "	choisi. 0 29
" " " " " " " " " "	Old Gov. 0 31
" " " " " " " " " "	Old Crow. 0 25
" " " " " " " " " "	Condor. 0 30
" " " " " " " " " "	Extra. 0 32 1/2
Old Gov. Java & Mocha.	0 30
Mocha de l'Arable.	0 27 1/2
" " " " " " " " " "	choisi. 0 31
" " " " " " " " " "	Old Crow. 0 25
" " " " " " " " " "	Condor. 0 30
Java Maudheling & Mocha choi-	0 50
si à la main.	0 20
Mélange spécial.	0 27 1/2
" " " " " " " " " "	X X X. 0 27 1/2
Mélange de cafés purs en boîtes	
de fantaisie de 1 lb., 48 à la	
caisse.	0 20
Café de Madamo Huot.	tins 1 lb 0 31
" " " " " " " " " "	tins 7 lbs 0 80

3 p.c. 30 jours.
Lots de 100 lbs, fret payé dans les Provinces de Québec et Ontario.

Tenez-vous magasin ?

Si oui, vous pouvez éviter toutes les pertes provenant de l'oubli de charger la marchandise, des échanges à faire, la discussion des comptes, etc., en vous servant du Livre à coupons de Allison. Mettez donc de côté vos livres de fournisseur, qui ne servent qu'à faire perdre votre temps, et soyez moderne. Voici

Si un client désire faire des achats à crédit pour un montant de \$10.00, donnez-lui un livre à coupons de Allison de \$10.00, chargez-lui ce montant et tout est dit. Plus de trouble. S'il achète un paquet de tabac de 10 cents, détachez de son livre un coupon de 10 cents, c'est tout, et ainsi de suite pour tous ses achats, jusqu'à ce que son livre soit épuisé. Nous tenons des échantillons à votre disposition et nous vous les enverrons gratuitement. Mettez le système en opération sans tarder.



- Plus de livres de fournisseur,
- Plus d'entrées à faire,
- Plus de temps perdu,
- Plus de différends,
- Plus d'erreurs.

FABRIQUE PAR **ALLISON COUPON COMPANY**
INDIANAPOLIS, IND.

En vente chez..... **C. O. Beauchemin & Fils**

Seuls Agents pour la Province de Québec

Montréal.



TABAC A FUMER
SUPERIEUR

TABAC A FUMER
SUPERIEUR

Le Silver Bell

Est composé des meilleures variétés de tabacs canadiens. Empaqueté en boîtes de ferblanc de 1/6, qui se détaillent à 10 cts la boîte.

Le favori des Voyageurs de Commerce donne un bon profit aux détailliers.

Manufacturé par

The Rock City Tobacco Co., - - Québec.

PRIX COURANTS—MONTREAL, 26 DECEMBRE 1901

Thés Japonais.	
Condor I..... Boîtes 40 lbs.....	0 37½
" II..... " 40 lbs.....	0 38½
" III..... " 80 lbs.....	0 35
" IV..... " 80 lbs.....	0 30
" V..... " 80 lbs.....	0 27½
" XXXX..... " 80 lbs.....	0 23½
" XXXX..... " 30 lbs.....	0 23½
" XXX..... " 80 lbs.....	0 19
" XXX..... " 30 lbs.....	0 20
" 1X..... 60 lbs par caisse	
25 x 1 lb, 70 x ½ lb, se	
détaille 40c.....	0 27½
" L..... 60 lbs par caisse	
35 x 1 lb, 70 x ½ lb, se	
détaille 35c.....	0 19
E.M.D.A.A.A. Boîtes 40 lbs.....	0 37½
NECTAR—Mélange des thés noirs de Chine, du Ceylan et des Indes. Caisnes de 50 lbs assorties, ¼, ½, ¾, 1 lb, aussi caisnes de 50 lbs, en 1 lb et ½ lb.	
Vert..... (se détaille 26c)	0 20
Chocolat..... (" 35c)	0 25
Bleu..... (" 50c)	0 36
Marron..... (" 60c)	0 45
NECTAR THÉ NOIR—Boîtes de fantaisie de 1 lb 50 à la caisse.	
Chocolat.....	0 32½
Bleu.....	0 42½
Marron.....	0 50
NECTAR THÉ NOIR—Boîtes de fantaisie de trois livres.	
Marron..... la boîte	1 50
OLD CROW—Mélange des thés noirs de Chine, du Ceylan et des Indes, Boîtes de 10, 25, 50 et 80 lbs.	
No 1..... La lb.	0 35
No 2..... " "	0 30
No 3..... " "	0 25
No 4..... " "	0 20
No 5..... " "	0 17½
Vinaigre. Le gallon.	
Condor pur, 100 grains.....	0 27½
Old Crow, pur, 75 grains.....	0 21
Prix spéciaux aux acheteurs en quantité.	
Moutarde "Condor" pure la lb.	
Boîtes de 1 lb..... Boîtes de 12 lbs	0 32½
" ½ lb.....	0 33
" ¼ lb.....	0 35
Moutarde "Old Crow" mélangée.	
Boîtes de 1 lb.....	0 22½
" ½ lb.....	0 23
" ¼ lb.....	0 25

R. Herron & Co.	
MONTREAL	
Poudre à pâte Yeastine, la doz....	2 40
" " Chef.....	1 00
Sauce Windsor.....	1 25
Eplées purs en canistres de ¼ lb.	0 75
The A. F. Wolaren Imperial Cheese Co.	
TORONTO	
Fromages La doz	
Impérial, g ands pots.....	8 25
Impérial moyens.....	4 50
" " petits.....	2 40
" " tout petits pots.....	1 00
" " Holders, grands.....	18 00
" " moyens.....	15 00
" " petits.....	12 00
W. D. McLeren	
MONTREAL	
Poudre à pâte, "Cook's Friend."	
No 1, en boîtes de 4 et 2 doz..... la doz	2 40
" 2, " 6 et 3 " " " "	0 80
" 3, " 4 " " " " "	0 45
" 10, " 4 et 2 " " " "	2 10
" 12, " 4 et 3 " " " "	0 70
McNeill & Mercier	
QUEBEC	
Vermicellis..... la lb.	
Boîtes, 5 et 10 lbs.....	0 04½
Barils, 0, 75, 90 lbs.....	0 04
Paquet, 1 lb, 60 à la caisse.....	0 05½
Macarons, mêmes prix. Extra fin, ½ de plus que vermicellis.	
Moulin Ocean	
Empoits chinois, cse	4 00
48 paquets.....	4 00
Poudre à pâte la doz	
3 oz cse 4 doz.....	0 35
4 " " 4 " " " "	0 45
8 " " 4 " " " "	0 80
1 lb. " 3 " " " "	1 25
" " 4 " " " "	1 00
Borax " 4 " " " "	0 40
Corn Starch cse 54 paquets.....	0 78
5 p.c. à 30 jours.	
North Western Cereal Co.	
LONDON	
Farine de Gluten "Superior"	
Breakfast "ream "Superior"	
Prix Montréal, Toronto et Est, la cse	5 10
" Winnipeg.....	5 40
" Vancouver.....	6 50



Regisse		
YOUNG & SMYLLIE, BROOKLYN, N.Y.		
Boîtes de 5 lbs, bois ou carton, par lb	0 40	
Boîtes de fantaisie, (3) ou 50 bâtons		
par boîte.....	1 25	
" Ringed" boîtes de 5 lbs, par lb.....	0 40	
" Acme" Pellets, boîtes de 5 lbs, parboîte.....	2 00	
" Acme" Pellets boîtes de fantaisie, (40 bâtons) par boîte.....	1 50	
Wafers goudron, Regisse et Tolu, boîtes de 5 lbs par boîte.....	2 00	
Losenges de regisse, verres de 5 lbs	1 75	
" " boîtes de 5 lbs	1 50	
Regisse "Purity" 10 bâtons.....	1 45	
" " 00 bâtons.....	0 75	
" Dulce" grands bâtons de 1c, 100 par bte.		
A. Robitaille & Cie		
MONTREAL		
Brandies. (droits payés) La caisse.		
Sortin.—Carte bleu.....	\$ 8 50	
Carte rouge.....	9 50	
Carte d'or.....	11 00	
24 Flasks avec verre.....	9 00	
48 ½ Flasks avec verre.....	11 00	
Au gallon.		
Quarts.....	4 00	
Octaves.....	4 25	
½ ont.....	4 25	
Champagné Bellon & Cie.....	14 00	
Carte Blanche.....	15 00	
Poudre à pâte Prince Arthur.....	doz.	
Bte 1 lb.....	1 50	
Bte ½ lb.....	0 85	
Bte ¼ lb.....	0 50	
Salada Tea Co		
MONTREAL ET TORONTO		
Thés Salada du Ceylan.		
	En gros.	En détail.
	la lb.	la lb.
Etiquette brune. 1's	0 20	0 25
" " ½'s	0 21	0 24
" verte. 1's et ½'s	0 22	0 30
" bleue. 1's ½'s	0 30	0 40
" " ½'s et ¼'s	0 36	0 50
" rouge. 1's et ½'s	0 44	0 60
" d'or. ½'s	0 44	0 60
Thés verts Salada du Ceylan, non colorés.		
½'s, ¼'s, 2 os.....	0 30	0 40
1's.....	0 20	0 25
½'s.....	0 21	0 26

Tellier, Rothwell & Co.	
MONTREAL	
Mines à poêle. La grosse.	
Royal Black lead.....	1 75
" " Stove paste, grands.....	8 00
" " " petits.....	4 00
Bleu à laver. La lb.	
Parisian.....	0 12½
Victoria.....	0 10
Challenge.....	0 10
Arthur P. Tippet & Co	
MONTREAL	
Savon.	
A. P. TIPPET & CO AGENTS.	
Teintures Maypole Soap, couleurs, par grosse \$10.20.	
Teintures Maypole Soap noirs, par grs. \$15.30.	
Maison Stowers.	
Lime Juice Cordial p. 2 ds	0 00
Verres 1 lb 2 ds à la cse. q. 1	0 00
Double Ref. lime J'ce 1 ds	0 00
Lemon syrup bott. 1 "	0 00
T. Upton & Co.	
HAMILTON, ONT.	
Marmalade d'Oranges.	
Verres 1 lb 2 ds à la cse.....	1 00
Seaux 7 lbs, 6s au crate.....	0 07
Canistres 7 lbs 12 au crate.....	0 07
" 5 lbs 12 " " " "	0 07
Jams pures de fruits.	
Framboises, Fraises, Pêches, Prunes, Abricots, Gadelles Rouges, Gadelles Noires, Grosell s, Pignes.	
Verres 1 lb, 2 ds. à la cse la dz.	1 00
Seaux fer blanc, 5 lbs, 8s au crate.....	0 07
Seaux bois, 7 lbs, 8s au crate. " "	0 07
" " 14 " 8 " " " "	0 07
" " 0 " " " " "	0 08½
Gèlées de fruits pures.	
Framboises, Fraises, Gadelles Noires, Gadelles rouges Ananas.	
Verres 1 lb, 2 ds à la cse.....	1 00
Seaux bois, 7 lbs, 8s au crate. " "	0 07
" " 14 " 8 " " " "	0 07
" " 30 " " " " "	0 08½
Empaquetées en caisses et crates assorties, si demandé.	



Vins Oporto et Sherry

De la Maison **Robertson Bros & Co.**

OPORTO-JEREZ-LONDRES.

Médailles d'Or

LONDRES.....	1874	PARIS.....	1867
VIENNE.....	1873	LONDRES.....	1862
LYON.....	1872	MOSCOU.....	1872
PORTUGUEZA.....	1874	PHILADELPHIE.....	1876
PARIS.....	1878	RIO DE JANIERO.....	1880

Marque de Commerce

Oporto REBELLO VALENTE. Sherry ROBERTSON BROS & CO.

BOIVIN, WILSON & GIE, 520 Rue St-Paul, MONTRÉAL

Seuls Agents pour le Canada.



Épiceries, Provisions, Vins et Liqueurs



MORT DE M. REAL ANGERS

Nous avons le vif regret d'annoncer la mort prématurée, à l'âge de 45 ans et 10 mois, d'un négociant les plus sympathiques dans le commerce de gros du fer, en la personne de M. Real Angers.

M. Réal Angers, de la maison Frothingham & Workman, a succombé dimanche soir à la pneumonie après trois semaines de maladie.

Feu M. Angers occupait une position enviable dans le commerce de la métropole du Canada. Il était en tous points le fils de ses œuvres. Natif de Québec, il vint tout jeune à Montréal pour faire ses classes élémentaires, il y resta et entra en qualité de simple commis, au service de la maison Frothingham. On ne tarda pas à remarquer ses aptitudes pour cette ligne de commerce.

Il gagna l'estime de ses patrons qui ne tardèrent pas à lui donner l'avancement auquel ses talents lui permettaient de prétendre. En quelques années, il atteignit les premiers postes, et, depuis déjà assez longtemps, il était le troisième associé de la société Frothingham & Workman.

Sa carrière lui a fait honneur et est un bel exemple pour la jeunesse.

Le défunt était le frère de l'hon. M. A. R. Angers, ancien lieutenant-gouverneur de la province, et de M. Panet-Angers juge des Sessions de la paix à Québec. Il avait épousé Mlle Trudel, fille de feu le docteur E. H. Trudel, de Montréal. Il laisse pour pleurer sa perte, cinq enfants, dont l'aîné a dix-huit ans, et est élève de rhétorique au collège Sainte-Marie.

Les funérailles ont eu lieu jeudi, à l'église Saint-Louis de France au milieu d'un grand concours de parents et d'amis.

Nous offrons à la famille du défunt nos plus sincères condoléances dans l'irréparable malheur qui vient de la frapper.

L'ARGILE ARTIFICIELLE

L'attention est, en ce moment, particulièrement attirée en Allemagne, dans le monde de la céramique, par la nouvelle invention de M. Hecht de Huben, qui consiste en une composition connue sous le nom de "Deutsche Kuntstthon" (argile artificielle allemande), qui trouve son utilisation dans la fabrication de pierres artificielles, briques, tuiles, etc. Cette nouvelle substance est composée de sable, de blanc de Meudon, de ciment, de colle liquide et de pétrole; elles sont mélangées ensemble d'une certaine manière, et il en résulte une riche matière semblable à l'argile, qui peut être modelée et durcit d'une façon extraordinaire sous l'action de la chaleur.

Cette argile artificielle est susceptible d'avoir un certain nombre d'applications dans différents genres de constructions. Par exemple, on peut en faire des tuiles de formes et dimensions diverses, sans aucune fissure, qui se recommandent par la netteté des bords et des angles, par leur résistance aux influences atmosphériques et leur incombustibilité; de plus, elles n'absorbent pas l'humidité.

Elle peut en outre servir à la fabrication de pierres artificielles pour la construction, dans tous les tons, portant des ornements et pouvant être moulée selon les besoins et les plans de l'architecte. On en fait également des carreaux pour dallage, pour la décoration des murs, etc. Cette argile artificielle a été essayée au laboratoire de Charlottenbourg et les résultats des essais ont été des plus favorables. Comme cette matière peut être composée assez facilement et sans aucune machine spéciale, on insiste sur ce fait que le plus petit entrepreneur sera ainsi à même de faire à un prix relativement modique les matériaux décoratifs pour ses constructions.

Tout en reproduisant cette intéressante information, dit *Le moniteur de la Céramique et de la verrerie*, nous nous demandons si la dernière assertion est véritablement fondée, car

s'il y a un brevet de pris et quelques secrets de fabrication, malgré la nomenclature exacte donnée plus haut des matières qui entrent dans la fabrication de ce produit, comment les entrepreneurs, petits et et grands, pourront-ils les fabriquer?

Le dixième banquet annuel de la Canada Paint Company, Limited, a eu lieu à l'hôtel Windsor, vendredi soir.

M. Robert Munro, président de la Canada Paint Company, occupait le fauteuil présidentiel. Plusieurs toasts furent portés durant la soirée et particulièrement celui de la Canada Paint Company, auquel le président, M. Robert Munro, répondit. Il parla de la cordialité qui existait entre les membres du personnel et de l'importance toujours croissante de la compagnie parce que ses produits n'étaient pas envoyés qu'en Canada, mais dans toutes les parties du monde.

M. Evans qui est à la tête des commis-voyageurs de la maison, ajouta quelques mots sur l'importance des voyageurs de la maison.

Les nouveaux membres MM. Leblanc et Russell, adressèrent également la parole et leurs discours furent très applaudis. Les autres toasts, de tradition, à la presse et aux dames reçurent l'accueil non moins traditionnel des joyeux convives.

Une nouvelle compagnie en formation se propose de se livrer à l'exploitation et au commerce général des produits de la fonderie et de tout ce qui se rattache à ce genre d'industrie. Elle portera le nom de "Compagnie F. X. Bertrand." Les premiers directeurs sont MM. F. X. Bertrand, Noé Dussault, Evariste Berthiaume, Joseph de Labroquerie Taché, Cyprien Desautels et Louis Paul Morin, tous de St-Hyacinthe. Le fonds social de la compagnie sera de \$48,000, divisé en 960 actions de \$50, chacune.

THE CANADA HARDWARE CO., Limited

MONTREAL

— SPÉCIALITÉ —

Ordres d'Importation pour
Verre à Vitre, Tôle Noire,
Tôle du Canada,
Fer blanc étamé et terne,
Huile de Lin,
Broche barbelée et unie,
Chânes B.B.B. pour éleveurs.

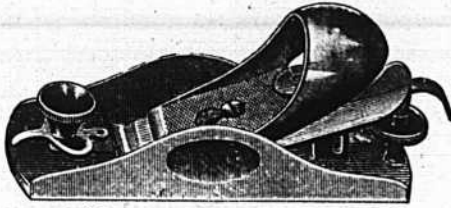

Rabots en tous genres



Forets



Chaudrons émaillés
et Ustensiles de
cuisine.



Nos grands
contrats
sont
tous remplis.

Nous souhaitons à
tous nos clients et amis un
Joyeux Noel et une
Bonne Année

Nous
sollicitons
d'autres
contrats.



Ferronneries pour
Constructeurs.

Fournitures pour
Contracteurs.

Outils de
Maréchaux-
Ferrants.

Fournitures pour
Moulins.

Outils pour la
récolte.



Attention spéciale aux
commandes par la malle.

Promptes expéditions.

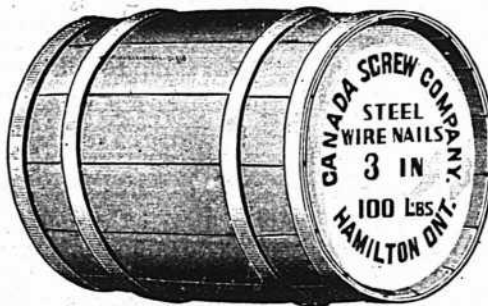

Fer et Acier, Clous, etc.

Fournitures pour
chantiers.

Outils de
Charpentiers.

Fournitures pour
Machinistes.

Toutes marchan-
dises véritablement
aux plus bas prix.



Nos voyageurs vous rendront visite prochainement, veuillez leur réserver vos commandes. Nos prix vous intéresseront.

THE CANADA HARDWARE CO., Limited

10 Rue de Bresoles - - MONTREAL - - 43-45 Rue des Communes

La Compagnie de chemin de fer St Laurent et Mégantic, s'adressera à la Législature, à la prochaine session, pour obtenir une charte à l'effet de construire et exploiter une voie ferrée d'un point sur la rive Sud du St Laurent, entre la rivière Bécancour et la grande Rivière Duchêne, à un point à ou au sud du lac Mégantic, avec pouvoir d'ériger et exploiter des docks, quais, estacades, pilliers, etc.

.

La Direction de la Banque d'Épargne de la Cité et du District de Montréal, vient de faire l'acquisition de l'ancienne résidence de feu le juge Gill, à l'angle des rues St-Denis et Rachel, pour y installer une succursale.

Il n'y a pas de doute que cette succursale est appelée à faire de bonnes affaires : elle est bien placée pour cela et la banque jouit, à juste titre, de la confiance du public.

.

La Dominion Iron Co a reçu une commande de MM. Stewart, les grands manufacturiers de tuyaux en fer de Glasgow, pour 200,000 tonnes de fonte de Terre-neuve. Cette fonte, de qualité égale aux fontes ordinaires d'Écosse, est de meilleure qualité et meilleur marché que celle de Middlesbrough. MM. Stewart pensent que ce contrat leur permettra de lutter avantageusement avec les manufacturiers américains et allemands.

REVUE DES MARCHÉS

FERRONNERIES

Les affaires traitées pendant la dernière huitaine, sans être aussi importantes que durant les semaines précédentes, n'en sont pas moins satisfaisantes pour cette époque de l'année. Les marchandises de saison telles que les patins et articles de sport se placent facilement. L'on constate également une forte demande pour la coutellerie fine.

Les prix sont généralement fermes, quoique l'on ait à constater une certaine hésitation dans ceux des clous de broche et de fers à cheval.

Clous de broche

Les principaux manufacturiers n'ont pas changé leurs prix. Il paraît cependant que quelques "jobbers" coupent les prix dans

l'ouest; la compétition américaine en serait la cause. Les prix, pour la saison prochaine, seront définitivement fixés dans les premiers jours de janvier.

Clous coupés

La demande n'en est pas très forte; les prix sont sans changement.

Clous à cheval

La demande est excellente, les prix sont fermes.

Fers à cheval

Le demande est excellente. Les prix, en fabrique, sont les mêmes; il y a cependant des jobbers qui font encore des concessions.

Broche galvanisée, broche d'acier, Broche à foin

La demande pour ces articles est devenue très lente. Quelques commandes peu importantes ont été prises pour la saison prochaine.

Broche barbelée

Les manufacturiers nous disent qu'ils exécutent actuellement de fortes commandes pour le commerce du printemps prochain. Il est assez difficile de se procurer la matière première. Les prix cotés par le commerce de gros n'ont pas varié et sont tenus très fermes à \$3.00 par 100 lbs f.o.b., Montréal.

Boulons, Vis, Rivets, Palastres

Ces articles, sans être très actifs, sont l'objet d'une demande courante.

Chaînes

La demande pour les chaînes ne s'est pas ralentie. Les stocks sur place sont légers et il est toujours difficile de les rassortir, les manufacturiers américains étant en retard dans la livraison de leurs commandes.

Pentures à Gonds

À l'avenir-les dimensions de pentures à gonds tenues en stock par les principales maisons de gros de Montréal seront les suivantes : 6, 8, 10, 12, 15, 21, 24, 27, 30 et 36 pouces,

Canistres à Lait

Le Commerce des Canistres à lait pour le printemps prochain s'ouvre sous d'excellentes auspices, si l'on en juge d'après le nombre de commandes très importantes qui ont été déjà prises.

METAUX

Le marché local n'est pas aussi actif que précédemment. On constate cependant une bonne demande pour les fers en barres et pour les aciers.

Nous avons à noter une forte

baisse sur le prix du cuivre et une réduction sur le plomb et sur l'étain.

Fer Galvanisé

La demande est assez forte. Dans notre dernière revue nous citions une commande de 1000 tonnes; par erreur on nous a fait dire 100 tonnes.

Fers en barres

Toujours très actifs. Les moulins sont très occupés et maintiennent des prix très fermes.

Fontes

La demande pour les fontes, sans être forte, est bonne pour cette époque. Les prix sont fermes en sympathie avec ceux du fer et de l'acier. Les Midland et autres qualités canadiennes valent \$19.00 la tonne.

Cuivre en lingots

Le prix actuellement coté sur place est de 14½c soit une baisse de 3c depuis une semaine.

La baisse a été occasionnée par la faiblesse des marchés extérieurs. Il y eu a la semaine dernière, plusieurs baisses successives à New-York; quant au marché de Londres, il est complètement démoralisé à la suite de plusieurs grosses faillites qui viennent d'avoir lieu.

Etain en lingots

Peu d'affaires, la tendance est faible. On cote actuellement 28c la lb.

Plomb en saumon

Le marché local est faible. Les prix viennent de baisser dans d'assez fortes proportions.

Le prix actuel est de \$3.25 les 100 lbs.

La baisse a été occasionnée par le déclin des cours de New-York.

HUILES ET PEINTURES

Les affaires sont très calmes. La demande est cependant satisfaisante pour cette époque de l'année.

Aucun changement à constater dans nos prix précédents pour l'huile de lin. Le marché local est ferme. On nous dit que les stocks ne sont pas abondants. Le marché américain est faible, une réduction a été faite dans les prix. Par contre, le marché anglais est plus ferme.

Pour l'essence de térébenthine, les prix sur place n'ont pas varié.

53 cts par gal. pour un quart et 57 cts le gal. pour quantité de 2 à 4 quarts.

Le marché américain est très ferme, par suite d'une forte demande pour l'exportation.

MATÉRIAUX de CONSTRUCTION

Les affaires sont à peu près nulles; il n'y a pas de demande pour les

McArthur, Corneille & Cie

Importateurs et Fabricants de

Peintures, Huiles, Vernis, Vitres,
Produits Chimiques et Matières
colorantes de tous genres.

Spécialités de Colles-fortes
et d'Huiles à Machinerie.

DEMANDEZ NOS PRIX

310, 312, 314, 316 RUE ST-PAUL
MONTREAL.



LE BUREAU DU JOUR

Toutes les combinaisons nécessaires pour rendre un bureau pratique, abrégant l'ouvrage et économique se trouvent dans ceux que nous manufacturons. Sous le rapport de la matière première, de la construction, du fini et de l'utilité, de la durée et du dessin, ils devançant toutes les autres marques. Ils transforment tout bureau en un bureau plus confortable. Notre catalogue fournit tous les renseignements. Canadian Office and School Furniture Co., "Limited," Preston, Ont., Can. Ameublements pour bureaux, Ecoles, Eglises et Loges.

C. H. LeTOURNEUX, prés. C. LeTOURNEUX, vice-prés. J. LeTOURNEUX, sec.-trés
LeTOURNEUX, FILS & CIE, Lim., MARCHANDS - FERRONNIERS
Nos. 259, 261, 263 ET 265 RUE SAINT-PAUL MONTREAL

SERRURES, VERROUS et toutes les FERRURES pour Bâtiments.

AUSSI les fameuses PEINTURES PREPARÉES de Sherwin-Williams soit pour l'intérieur ou l'extérieur, VERNIS, PEINTURES à PLANCHER, EMAIL pour bains ou bric-à-bracs, etc., aussi PINCEAUX et BLANCHISSOIRS de toutes sortes.

L. J. A. SURVEYER, 6 RUE ST-LAURENT.

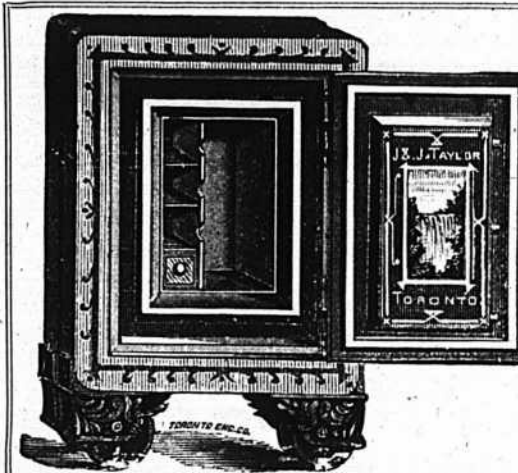

J. & J. TAYLOR TORONTO SAFE WORKS

TORONTO, ONT.

Etablis depuis près d'un demi-siècle.

Manufacturiers de Coffres-forts à l'épreuve du feu, à l'épreuve du feu et des voleurs; de portes de voûtes à l'épreuve du feu et des voleurs, et de plaques pour voûtes.

R. B. HILLS,

Agent pour Montréal

1804 Rue Notre-Dame.

Les Articles de Hockey de Spalding.

Le BATON du CHAMPIONNAT DE HOCKEY DE SPALDING

Endossé par l'équipe Victoria de Winnipeg, champions du monde.

"Le baton du championnat de Hockey de Spalding est le meilleur que nous ayons jamais employé. Nous le recommandons fortement, et nous n'en emploierons pas d'autre dans nos concours."

V. C. F. ARMYTAGE, Président.

Aussi, par les fameux Shamrocks de Montréal, champions précédents.

"Je certifie par les présentes que le baton du championnat de Hockey de Spalding est seul employé par notre Club, dans tous ses concours, et que c'est le meilleur avec lequel nous ayons jamais joué. Nous le recommandons à tous les joueurs de Hockey."

HARRY J. TRIHEY, Capitaine.

Le baton du championnat de Hockey de Spalding est fabriqué avec le meilleur orme canadien de choix, et est employé exclusivement et endossé par l'équipe Victoria de Winnipeg, champions du monde, et par les fameux Shamrocks de Montréal, champions précédents. Ces batons ne s'élimeront pas à l'endroit qui vient en contact avec la glace, et conservent leur forme dans toutes les conditions. La question très importante de poids et d'équilibre a été examinée avec soin, et le "baton de Spalding" est beaucoup plus léger, cependant plus solide qu'aucun sur le marché.

Batons "Forward" "Defense" toujours en mains.

LA PALETTE HOCKEY

La palette marque de commerce "Spalding" a été adoptée comme la palette officielle de "The Canadian Amateur Hockey League."

CATALOGUE des Sports d'automne et d'hiver 1912 GRATIS.



A. G. SPALDING & BROS.

767, RUE CRAIG

Incorporés

briques ni pour les ciments. Le seul fait à noter est l'avance que nous indiquons plus loin sur les prix de papiers de construction

Verres à vitres

Les affaires sont assez satisfaisantes. Les prix restent les mêmes que précédemment.

Papiers de construction

Une circulaire de l'Association des Manufacturiers de Papiers de Construction en date du 20 décembre apporte de notables changements dans les prix des papiers de construction. Nous rectifions nos listes en conséquence.

On cote actuellement :

Papier à bâtisse ordinaire jaune et gris 35c le rouleau.

Papier noir 45c le rouleau.

Papier à tapis \$45.00 la tonne.

Papier à couv., rouleau 2 plis, 85c.
Papier à couv., rouleau 3 plis, \$1.10.

Câbles et Cordages

Quoique les affaires ne soient pas très actives, la demande est plus que normale pour cette saison de l'année ; les prix sont très fermes.

FERRAILLES

Les commerçants paient les prix suivants à la campagne : cuivre rouge fort et en broche de 13 à 14c la lb ; cuivre rouge mince de 11 à 12c ; laiton fort de 12 à 12 1/2c ; cuivre jaune fort de 9 à 9 1/2c ; laiton mince de 6 1/2 à 7c ; plomb de 2 1/2 à 2 3/4c ; zinc de 2 1/2 à 2 3/4 la lb ; fer No 1 forgé \$10 à \$15 la grosse tonne f. o. b. Montréal plaques de poêle, \$8 à \$9 ; débris de machines \$13 à \$14 ; fer mince No 2 \$4 la tonne ; fonte malléable et acier \$4 ; chiffons à la campagne de 50 à 70c les 100 lbs ; vieilles claques de 7 à 7 1/2c la lb.

MARCHES ETRANGERS

Belgique

Les perspectives ne sont pas encore encourageantes pour les usines sidérurgiques. Aux hauts-fourneaux, comme dans les aciéries et dans les laminoirs, on marche à petite vapeur et à faible production.

Faible également la production en fontes. Les quelques affaires possibles se sont traitées de fr 50 à 51 pour l'affinage et de fr 60 à 61 pour la fonte Thomas. Les demi-produits se vendent à fr 85 pour les lingots bruts et à fr 90 pour les blooms d'acier et les fers puddlés.

Les prix des laminés se ressentent de la situation. L'approche des inventaires de fin d'année chez les gros marchands fait que les commandes du pays se raréfient. L'exportation continue à être battue en brèche par la concurrence persis-

tante et acharnée des mines rhénanes et westphaliennes.

On cote en fers marchands No 2 fr 130 et liv. st. 4.18.0 en aciers marchands, fr 130 et liv. st. 4.10.0 ; en poutrelles, fr 120 et liv. st. 4.0.0 ; en cornières fr 130 et liv. st. 5.0.0. respectivement pour l'intérieur et pour l'exportation.

France

La situation commence réellement à devenir inquiétante. On signale, en effet, pour le marché à la consommation sur la place de Paris, des contrats faits à fr 15 les fers marchands et fr 16.50 les poutrelles. C'est à se demander où l'on ira. On parle de grands ateliers de constructions qui se trouveraient dans l'obligation de fermer à bref délai faute de commandes ; on parle également de marchands de fer qui préféreraient cesser plutôt que de perdre l'argent qu'ils ont gagné l'année dernière. Les rails neufs en acier sont à fr 16 les gros rails, fr 17 les rails de 20 kg et fr 20 les rails légers.

Dans les Ardennes, la situation reste toujours fort tendue malgré la légère amélioration qui s'est manifestée dans l'état du marché. Il est vrai de dire que lorsque ce léger mouvement de reprise s'est produit, l'industrie sidérurgique se trouvait dans le marasme le plus complet.

Dans le Centre, la semaine a été un peu moins mauvaise que les précédentes. Dans les diverses branches de la quincaillerie, boulonnerie, serrurerie, limes et outils divers, il s'est produit un meilleur courant d'ordres dont la plupart sont urgents.

Légère amélioration également en Meurthe-et-Moselle.

Dans le Nord-Est, le mois de novembre a fini comme il avait commencé, c'est-à-dire dans des conditions qui laissent à désirer. Les carnets des forges sont toujours, en effet, insuffisamment garnis et la misère commence à devenir grande dans le personnel ouvrier.

Angleterre

On signale de Middlesbrough un marché de fontes lourd et faible. La fonte Cleveland No 3 cote 43/3 et la fonte hématite numéros mélangés 59/3.

En ce qui concerne le marché du fer et de l'acier, les considérations dans lesquelles se trouvent les diverses fabrications dans le district de Cleveland ne sont pas absolument très satisfaisantes.

Voici les cours faits pendant cette semaine.

Fer		l. s. d.
Barres communes.....	6. 7.6
— meilleures.....	6.17.6

— — Ire qualité.....	7. 7.6
Cornières de navires.....	6. 7.6
Feuilles simples.....	8. 7.6
— doubles.....	8.17.6
Plaques de navires.....	7.....
Traverses.....	7. 5..
Plaques de chaudières.....	8.10..
Rails légers.....	6.10..
Acier	l. s. d.
Rails lourds.....	5.12.6
Plaques de navires.....	6. 7.6
— de chaudières.....	8.....
Cornières de navires.....	6.....
Feuilles simples.....	8.17.6
— doubles.....	9: 7.6
Hoops.....	7. 5.0

A Manchester, les affaires sont très modérées, on ne voit rien arriver en fait de commandes à livrer dans un temps plus ou moins rapproché, les fabriques ne travaillent donc que sur des contrats anciens, il y a peu de cas d'affaires de quelque importance pour livraison immédiate.

En Ecosse, les affaires ont été très animées sur les Warrants pendant tout le courant de la semaine, mais ce n'était que le jeu de spéculation, les prix ont subi différentes fluctuations qui se sont terminées en baisse sur les Cleveland.

Dans les fers manufacturés et l'acier, il n'y a rien de bien précis à noter, on est dans l'attente d'ordres assez importants qui seront sous peu placés par l'amirauté dans les ateliers de constructions navales.

Allemagne

Le marché sidérurgique souffre toujours de la crise intense qui sévit de façon générale sur toute l'industrie du pays.

Le syndicat d'achat pour les fontes continue à s'organiser et la base choisie pour l'entente a été celle de donner à chaque membre du comptoir une voix par 500 t de fontes achetées, avec un maximum de 5 voix.

On continue à voir arriver d'importantes commandes de matériel roulant : de la dernière fourniture de 724 voitures à voyageur que le ministre des chemins de fer a partagée récemment entre les différents ateliers de construction, 588 voitures ont été attribuées aux ateliers syndiqués et le restant soit 136 voitures, donné aux constructions libres.

La Canada Hardware Co. Ltd. a reçu une grande quantité de pelles à neige en bois des marques Crescent & Victor, ainsi que des pelles à neige en acier, "Eclipse" pour lesquelles des prix spéciaux seront cotés.

La maison "Thos. Davidson Mfg. Co. Ltd." met sur le marché, pour le commerce de la saison prochaine, une nouvelle canistre à lait qui présente de nombreux avantages sur celles actuellement employées. Nous conseillons à nos lecteurs d'aller l'examiner, 500 Rue St Paul, Montréal, ou de la demander aux voyageurs de la Thos Davidson Mfg Co. Ltd.

**POURQUOI VOUS
DEVRIEZ ACHETER
NOS GARNITURES DE
CANISTRES A LAIT**

Parce que notre fond patenté à LARGE CERCLE possède tous les avantages d'un fonds de trois pièces, mais pratiquement il est de deux pièces. Le bord du fonds breveté est retourné sur le bord du fonds proprement dit, ce qui donne une base unie, égale qui n'abîme pas le plancher des fabriques ou le fonds des voitures.

Parce qu'un espace suffisant est réservé entre le fonds proprement dit et le cercle, afin de permettre d'y faire pénétrer de 1/4 pouce le corps de la canistre et d'assurer un joint permanent.

Parce que les fonds se trouvent ainsi encastrés avec la moitié de la soudure ordinairement nécessaire.

Parce que les fonds sont concaves, avec inclinaison vers le centre, et par conséquent, sont plus faciles à laver.

Parce qu'ils ne se corrodent pas comme ceux qui sont inclinés vers les bords.

Parce que les bandes du haut sont à épaulements et sont découpés à l'emporte-pièce à la jointure, ce qui permet de faire plus gentiment et plus proprement l'ouvrage, et en moitié moins de temps qu'avec l'ancien système de cercles.

Parce que toutes les bandes ont des bords rotamés.

Parce que pour la durée, le fini et l'économie dans la fabrication, nos garnitures sont sans rivales.

Brevetées le 9 février 1894, elles ont toujours grandi en popularité depuis leur introduction.

**The THOS. DAVIDSON M'F'G Co., Limited
MONTREAL.**



.. Le ..

**Vernis Elastilite est
populaire jusqu'au
bord de la mer**

L'Elastilite fait ce qu'aucun autre vernis n'a jamais fait dans les Provinces Maritimes reconnues comme étant le climat le plus dur pour le vernis au Canada.

Il défie l'air salin et les ardeurs du soleil en plein jour et l'humidité particulière, la nuit, à cette partie du Canada.

L'ELASTILITE a plu aux Marchands de l'est parce qu'elle a donné satisfaction à leurs clients.

Les peintres de l'Est l'emploient avec plaisir parceque, disent-ils, avec l'ELASTILITE il est facile de faire du bon ouvrage, et qu'il se maintient pendant une longueur de temps remarquable.

L'ELASTILITE a autant de durée que les meilleurs vernis à voitures étrangers ou domestiques et ne coûte cependant que la moitié du prix.

Ayant résisté sur la Côte de l'Atlantique il convient pour n'importe quel pays. Demandez des renseignements ainsi que les noms de certains marchands à titre de référence dans votre propre district où il se vend.

L'ELASTILITE se trouve dans tout le Canada en canistre seulement, avec notre sceau de bronze.

Manufacturé seulement par
mperial Varnish & Color Co., Ltd.
TORONTO, ONT., CANADA

LA SUN

la plus ancienne assurance, exclusivement contre le feu, au monde.

Fondée en 1710 **FIRE BUREAU PRINCIPAL:**
Threadneedle St., LONDRES, Ang.
Bureau Canadien à TORONTO, Ont.,
H. M. BLACKBURN, Gérant.

On demande des agents partout où nous ne sommes pas représentés.

JOHN BERTRAM & SONS

Manufacturiers d'Outils pour Machines

Seront heureux de correspondre avec les personnes intéressées.

DUNDAS, Ont., Canada.

**THE JOHN MORROW MACHINE
SCREW COMPANY, Limited**

MANUFACTURIERS DE

Vis à grosses têtes, Vis à demeure, Vis spéciaux fraisées, Tenons pour engins, etc. et crous découpés à froid dans toutes les variétés de finition.

INGERSOLL, ONT.

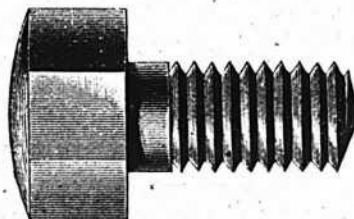

McCaskey, Dougall & Co.
Fabricants de
Vernis Fins
et Japans.
Montreal

**THE INGERSOLL CARVING AND
NOVELTY WORKS**

J. E. JENKINSON, Propriétaire.
Fabricant de

SCULPTURE SUR BOIS

A la machine et à la main
ON FOURNIT DES DEVIS.
INGERSOLL, ONT.



"Island City" Blanc de Plomb pur.
"Island City" Peinture Blanche pure (non poison) préférée au blanc de plomb par les meilleurs peintres.
"Island City" Blanc pur pour les décorateurs.

P. D. DODS & CIE
Entrepôts et Bureaux: 188 et 190 rue McGill,
Usines: 274, 276, 278 rue St-Patrice,
TORONTO. WINNIPEG. MONTREAL.

Antimoine	10
La lb.....	20
Articles en broche	
2 1/2 p.c. de la liste.	
Balances	
Warrens Standard, 45 p.c.	
" Champion, 6' p.c.	
Balances à ressorts, 10 p.c.	
Fairbanks Standard, 35 p.c.	
" Dominion, 55 p.c.	
" Richelieu, 55 p.c.	
Barattes	
Revolving, monture en acier, No 0, \$8.00;	
No 1, \$8.50; No 2, \$9.00; No 3,	
\$10.00; No 4, \$12.00; No 5, \$16.00;	
pour monture en bois, 20c de moins	
sur la liste ci-haut Livraison de la	
manufacture 58 p.c., en magasin à	
Montréal, 58 p.c. Termes 4 mois ou	
3 p.c. 30 jours.	
Collets d'essieu, 65 p.c. de la liste.	
Blanc de Plomb	
Pur.....100 lbs	6 00
No 1.....	5 62 1/2
No 2.....	5 25
No 3.....	4 87 1/2
No 4.....	4 50
Decorators Special (pour usage extérieur)	
en paquets de 12 1/2 lbs, extra.....	1/2 c
" 7 @ 10 ".....	1 c
" 3 @ 5 ".....	2 c
1 et 2 ".....	2 1/2 c
Boulons et Noix	
Boulons à voiture Norway, 60 et 5 p.c.	
" carrés, 60 et 5 p.c.	
" ordinaires, 55 et 5 p.c.	
" machine, 55 et ; p.c.	
Tire-fonds 70 p.c.	
Boulons à lisse, 70 p.c.	
Blanc de boulons, 60 p.c.	
Bolt Ends, 60 p.c.	
Boulons à charnus, 55 et 5 p.c.	
Noix, carrées, moins 3/4 c de la liste.	
Noix, hexagones, moins 4c de la liste.	
Boulons à bandage, 67 1/2 p.c.	
Boulons à poêle, 67 1/2 p.c.	
Noix, en lots de 50 lb, 4c par lb extra;	
pour moins de 50 lb, 4c extra.	
Briques réfractaires	
Ecosaises.....le mille	16 00 22 00
Anglaise.....	17 00 21 00

Broche	
Acier fin pour embouteillage, matelas, ba-	
lais, sonnettes, etc., 17 1/2 p.c. sur la liste.	
Cuivre jaune.....55 et 2 1/2 p.c.	
Copper (cuivre rouge).....10 " "	
Broche galvanisée.	
No 5.....le 100 lbs	4 00
" 8 à 8.....	x 50
" 9.....	2 85
" 10.....	3 60
" 11.....	3 70
" 12.....	3 00
" 13.....	x 10
" 14.....	4 10
" 15.....	4 60
" 16.....	4 85
" 17.....	5 25
" 18.....	5 50
Poli, Brûlé et Hullé.	
No 5, net.....100 lbs	2 87
" 6 à 9.....	2 80
" 11.....	2 87
" 11.....	2 90
" 12.....	2 95
" 13.....	3 15
" 14.....	3 27
" 15.....	3 40
" 16.....	x 55
Brûlé; p. tuyau.....100 lbs	6 00 7 00
A foin, en acier, Nos 13, 13 1/2 et 14, coupés	
de longueurs, esc. 20 p.c. sur la liste.	
Broche barbelée	
Galvanisée.....le 100 lbs	3 00
" Plain twist.....	3 00
" F.o.b. Cleveland, \$2.82 1/2 les	
100 lbs pour moins d'un char et \$2.70	
pour lot d'un char.	
Broquettes, clous, etc.	
Broquettes pour Loite à fromage, bleues	
80 et 12 1/2 p.c.	
" valise, noires et étamées 85 p.c	
à tapis, bleues, 90 et 15 p.c.	
" étamées, 80 et 20 p.c.	
" en brl, 40 p.c.	
" coupées, bleues, en doz. 80 p.c.	
" loose 60 p.c.	
" Suèdes bleues et éta-	
mées, loose 80 et 10 p.c.	

Broquettes en douzaine, 75 p.c.	
" de bou reur, 85, 12 1/2 et 12 1/2 p.c.	
" à quarts de farine, esc. 40 p.c.	
sur la liste.	
Clous de tonneliers, 40 p.c. sur la liste.	
Cable, etc.	
7-18 et plus gros.....	Sisal Manilla
" " " " " " " "	0 12 0 10 1/2
" " " " " " " "	0 12 1/2 0 16
" " " " " " " "	0 13 0 18 1/2
" " " " " " " "	0 00 0 14 1/2
" " " " " " " "	0 12 0 15
" " " " " " " "	0 08 0 08 1/2
" " " " " " " "	0 00 0 10 1/2
" " " " " " " "	0 00 0 13 1/2
Canistres à Lait	
40 p.c. de la nouvelle liste.	
Carvelles	
F.o.b. Montréal, Toronto, Hamilton, Lon-	
don, St-Jean et Halifax.	
Pressées 1/2 p. Esc. 22 1/2 p.c. 4 75	0 00
" 5-16 " " 4 50	0 00
" " " " 4 25	0 00
" 7-16 " " 0 00	4 10
" " " " 0 00	3 80
Chaines	
3-16.....100 lbs	9 50
" " " " " "	7 25
" " " " " "	5 25
" " " " " "	4 80
" " " " " "	4 25
" " " " " "	4 05
" " " " " "	3 75
" " " " " "	3 55
" " " " " "	3 50
" " " " " "	3 45
" " " " " "	3 45
En lot de char 10c de moins.	
Chaines à vache.....esc.	40 p.c.
" fermant en dehors.....	25 p.c.
Ferremens de chaîne à vache.....	35 p.c.
Chaines à traits.....	45 p.c.
Jack Chain en acier, simple et	
double.....ex.	35 p.c.
Jack Chain en cuivre, simple et	
double.....ex.	40 p.c.
Chaudières galvanisées	
Patron Dufferin, la ds. 2 20 2 49 2 80	
Cuvettes galvanisée.. 0 00 0 00 0 00	

Ciment	
Bridge.....baril	0 00 2 25
Canadien Portland.....	2 50 2 80
Anglais.....	2 20 2 35
Belge.....	1 65 1 95
Allemand.....	2 25 2 40
Hydraulique Canadien...	1 25 1 50
Ciseaux	
B. & W. nickelés esc. 60 p.c.	
Seymour's, esc. 50 et 10 p.c.	
Ciseaux de Charpentier	
Socket, Framing & Firmer	
Warnock, 70 p.c.	
P. S. & W., extra, 60, 10 et 5 p.c.	
Clous à Cheval "C"	
No 9 à 14.....par boîte	2 50
" 8.....	2 75
" 7.....	3 00
" 6.....	3 50
" 5.....	4 00
Escompte 7 1/2 p.c. Boîtes 25 lbs chaque.	
Clous	
Clous à cheval.	
No 7.....100 lbs	24 00
No 8.....	23 00
No 9 et 10.....	22 00
Escompte 60 p.c. 1^{re} qual.	
" 66 1/2 p.c. 2 ^e qual.	
Boîtes de 1 lb., 1/2c. net extra.	
Clous coupés à chaud.	
F.o.b. Montréal, Toronto, Hamilton, Lon-	
don, Halifax et St-Jean, N.B.	
De 4 1/2 à 6 pos.....100 lbs.	2 55
3 1/2 à 4 ".....	2 80
3 à 3 1/2 ".....	2 85
2 1/2 à 2 3/4 ".....	2 70
2 à 2 1/2 ".....	2 85
1 1/2 à 1 3/4 ".....	2 95
1 ".....	3 20
" ".....	3 55

Nous voici de nouveau !

Nous avons le plaisir d'être de nouveau en mesure d'offrir au commerce :

Broche Barbelée, Broche à Clôtures unie, tordue et Broche Galvanisée.

De notre propre manufacture.



Demandez les produits "**DOMINION**"

Nous sollicitons vos faveurs.

Les autres lignes bien connues que nous avons à offrir sont :

Broche d'Acier, de Laiton et de Cuivre, Clous de Broche, Crampes, Vis à Bois, Petite Chaîne, Article en Broche Pôlé, Poignées de Portes, Goupilles, Porte-habits et chapeaux

Dominion Wire Man'g. Co.

MONTREAL-TORONTO.

L. H. HEBERT

ALF. JEANNOTTE

1902

Nous prions nos fidèles clients et amis d'agréer, pour eux et leurs familles, l'hommage respectueux de nos meilleurs souhaits à l'occasion de la nouvelle année.

L. H. HEBERT

297 et 299 Rue St-Paul, Montreal

PRIX COURANTS.—MONTREAL, 26 DECEMBRE 1901.

Clous à finir.		
1 pouce.....100 lbs.	4 05	
1 1/2 ".....100 lb.	3 75	
1 1/2 et 1 3/4 pcs.....	3 40	
2 et 2 1/4 ".....	3 25	
2 1/2 et 2 3/4 ".....	3 20	
3 et 3 1/2 ".....	3 15	
Clous à quarts.		
1/2 pouce.....100 lbs.	3 80	
1 ".....	3 30	
Clous à river.		
1 pouce.....100 lbs.	4 05	
1 1/4 ".....	3 75	
1 1/2 et 1 3/4 ".....	3 50	
2 et 2 1/4 ".....	3 25	
2 1/2 et 2 3/4 ".....	3 20	
3 et 3 1/2 ".....	3 15	
Clous d'acier, 10c. en sus.		
galvanisés p. toitures 100 lbs	6 80	
à ardaise, 1 pouce...	3 85	
Clous de broche.		
F.o.b. Montréal, Gananoque, Toronto, Hamilton, London, Bradford et St-Jean, N.B. F.o.b. Halifax, en lots de chars. Pour moins d'un char, 5c par 100 lbs d'avance.		
1 pouce, No 16, prix net, 100 lbs	4 10	
1 " " No 15 " " "	3 85	
1 1/4 " " No 14 " " "	3 50	
1 1/2 " " No 13 " " "	3 25	
1 3/4 " " No 12 " " "	3 25	
2, 2 1/4 " " No 11 " " "	3 15	
2 1/2 " " No 10 1/2 " " "	3 00	
2 3/4 " " No 10 " " "	3 00	
3 pouces, " " No 10 " " "	2 90	
3 1/2 et 4 " " " " "	2 80	
5 et 6 pouces " " " " "	2 85	
En cuivre 50 p.c. sur la liste.		
Colle		
Commune.....lb 0 08 1/2	0 09	
French Medal.....	0 11	0 12
Bianche extra.....	0 18	0 20
Gelatine.....	0 22	0 30
Coopers.....	0 19	0 20
Corde à Chassis		
25 cts la lb.		
Cordes		
Bonds pour tuyaux polis.....doz	1 50	
" ordinaires.....	1 35	
Couplins		
Cuivre, net sur la liste.		
Fonte S. P., t0 p.c.		
Acier, 65, 10 et 2 1/2 p.c.		
Berlin Brzd, 70 et 5 p.c.		

Couplings		
Ex. 60 p.c. sur la liste. F.o.b. Montréal.		
Courroies		
Extra, 60, 10 et 5 p.c.		
Standard, 70 p.c.		
No 1. 70 et 10 p.c.		
Couteaux à Foin		
50, 10 et 5 p.c. de la liste.		
Crampes		
Galvanisées.....lo 100 lbs	3 50	
Unies.....	3 25	
Crampes pour net à clôture 40 p.c.		
Crampes de Jalousies		
Toutes grandeurs.....	0 00	0 00
Cuivre		
En barre et en feuille, 14 à 30 G..	10 p.c.	
Feuilles dures 2 x 4.....lb	0 22	0 23
Tube Base.....lb	0 23	
Enclumes		
Wright's 80 lbs et plus.....lb	0 11	
Hay Budden 80 lbs et plus.....lb	0 09 1/2	
Brook's 80 lbs et plus.....lb	0 09	0 10
Equerres		
Fer No 493.....la doz	2 45	
" 494.....	3 25	
Acier 60, 10 et 5 p.c.		
Etain		
Lambard Flag and Straite—		
Lingots 56 et 28 lbs par lb	0 00	0 28
En barre 1c extra.		
Etoupe		
Navy.....le 100 lbs	6 00	
U. S. Navy.....	7 25	
Plumbers.....	3 50	
Eviars		
Acier et galvanisé, 45 p.c.		
Extension		
Clark, 40 p.c.		
Fanaux		
Cold Blast No 2.....doz	7 00	
Wright No 3.....	8 10	
Ordinaires.....	4 00	
Dashboard C.B.....	0 00	
No 0.....	0 00	
Peinturés 50c extra par doz.		
Faucilles		
50, 10 et 5 p.c. de la liste.		

Ferblanc		
Au Charbon—Poll		
MLS, équivalent à Bradley		Bte
IC, grandeurs ordinaires.....	6 75	
IX " ".....	8 25	
IXX " ".....	9 75	
Famous		
IC.....	9 75	
IX.....	3 25	
IXX.....	9 75	
Marque Raven & Vulture		
IC, grandeurs ordinaires.....	4 75	
IX.....	5 75	
IXX.....	8 75	
IXXX.....	7 75	
DC 1 1/2 x 17.....	4 25	
DX.....	5 00	
DX.....	5 75	
Au Coke—Poll		
Acier Bessemer		
IC, grandeurs ordinaires.....	4 25	
IC.....	4 50	
20 x 28.....	9 00	
Au Charbon—Terne		
Dean ou J. G.		
IC, 20 x 28, 112 feuilles 7 7 1/2	8 00	
IC, Terne.....	11 00	
Charcoal Tin Boiler Plates		
Cookley	1 lb	
XX, 14 x 56 50 feuilles.....	0 08 1/2	
" 14 x 60 ".....	0 08 1/2	
" 14 x 65 ".....	0 08 1/2	
Feuilles étamées		
72 x 30 x 24.....	0 07 1/2	
" 26.....	0 08	
" 28.....	0 08 1/2	
Fer et Acier		
Fer marchand, barre 100 lbs. 1 90	1 95	
Fer fini " " " " " " "	2 30	
Fer pour fers à cheval " 2 lb	2 2	
Feuillard mince 1 1/2 à 3 pcs B. se..	3 10	
Acier à liasse Base.....	2 10	
" band-ge.....	2 15	
" machine.....	3 75	
" pince.....	2 75	
la lb		
" outil T. Firth & Co. 0 12 1/2	0 13	
" Jessop.....	0 00	0 13
" Black Diamond et		
" B. C.....	0 08	0 11
" Drille.....	0 05	0 10

Fers à Cheval		
F.O.B. Montréal		
No 1	No 2	
et plus petit et plus.		
Léger et pesant.....le qrt	3 75	3 50
Fers à neige.....	4 00	3 75
New Light Pattern.....	3 85	3 80
Furtherweight Nos 0 à 4.....	4 85	
Fers "Too weight" Nos 1 à 4.....	5 95	
Fers assortis de plus d'une grandeur au aril. 1 c extra par baril.		
F. O. B. Toronto, Hamilton, London & Guelph à 10c de plus par quart.		
Neverslip en fer, le 10 1/2 lbs.....	12 21	
" en acier.....	15 00	
Fers à repasser		
Mrs Potts No 55.....le set	0 65	
" No 50 N. W. P.....	0 70	
Fers à souder		
1 1/2 lb.....la lb	0 34	
2 lbs et plus.....	0 32	
Fontes		
Calder.....	0 00	00 00
Carnbroe.....	0 00	00 00
Glengarnock.....	0 00	00 00
Summerlee.....	0 00	00 00
Canadienne.....	0 00	19 00
Fourches		
A foin, fumier, etc., 70, 10 et 5 p.c.		
Garnitures de Canistres à lait		
25 p.c. de la liste.		
Graisse à Roues		
Ordinaire.....la grs	5 75	6 00
1ère qualité.....	13 00	15 00
Grates		
Jardin, mortier etc., 50, 10 et 5 p.c.		
Hachettes		
Canadienne, 40 à 42 p.c.		
Herminettes		
20 p.c. d'escompte.		
Huiles et divers		
Huile de Castor, East Indian.....lb	0 10 1/2	
" Commerciale.....	0 09	
le gallon		
Huile Balmoral.....	0 00	0 40
Huile de Morne.....	0 50	0 55
Huile Olive pure.....	0 00	1 20
Huile de pieds de bœuf.....	0 00	0 90
Huile de loup marin raff.....	0 0	0 55
" " " " " "	0 40	0 50

Haches

Notre assortiment de Haches mérite de fixer l'attention des acheteurs.

Toutes les marques y sont représentées — nous voulons dire : les meilleures.

NOTRE SPECIALITE: les haches américaines qui commandent les plus hauts prix et ont la meilleure vente.

Nos prix, comme toujours, sont raisonnables.

Venez examiner notre stock il en vaut la peine

Les commandes reçues par la malle sont remplies avec soin et les livraisons se font rapidement.

La Cie de Ferronnerie Letang
Limitée

287 et 289 rue St-Paul, Montréal.

Machinerie pour
Abattoirs et Empaquetage,
Moteurs Hydrauliques et
Presses à Filtre POUR TOUS
LES USAGES

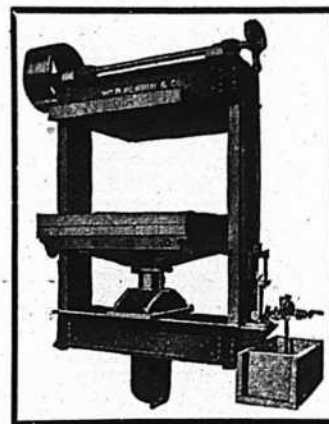

WILLIAM R. PERRIN COMPANY
TORONTO, ONT.
DEMANDEZ NOTRE CATALOGUE.

Huile de lin crue (net cash)	0 00	0 79
" bouillie	0 00	0 82
Ess. de Térébenthine	0 00	0 58
Goudron	0 00	4 00
Pitch	100 lbs	0 00

Instruments aratoires

70 p.c. de la liste.		
Licous		
Cable 3/8" la douz	0 00	1 15
" 1/2" " " "	0 00	0 00
" 3/4" " " "	0 00	0 00
Cuir, 1 pce.	0 00	3 90
" 1 1/4 pce.	0 00	4 50
Javelle	0 00	2 40

Limes et Rapes

Great Western, 75 p.c.		
American, 75 p.c.		
G. Barton Smith, 75 p.c.		
Diston, 70 p.c.		
Arcade, 75 p.c.		
Kearney et Foot, 70 et 10 p.c.		
McLellan, 70 et 5 p.c.		
Mechanic Star, 75 et 10 p.c.		
Heiter, 80 et 10 p.c.		

Manches de Faux

45 p.c. de la liste.		
Mastic		
Morceaux en bri	100 lbs	1 90
" moins d'un bri	"	2 05
Vessie en bri	"	2 25
" qrt de 100 ou 200 lbs	"	2 40
Canistres de 25 lbs	"	2 35
" 12 1/2 lbs	"	2 65
" moins de 100 lbs	"	2 80

Mèches

Gilmour 60 et 10 p.c.		
Rockford, 50 et 10 p.c.		
Jenning's Gen., net sur la liste.		
60 p.c. de la liste.		

Mèches de Lampes

Mèches de tarières		
Etc. 55 p.c. sur la liste.		
Mèches de Vrilles		
Clark	0 85	0 90
Diamond	1 00	1 50

Métal Anti-Friction

Tandem A	la lb	0 27
" B	"	0 21
" C	"	0 11 1/2
Magnolia	"	0 25
Frictionless Metal	"	0 22
Syracuse Smelting Works		
Aluminium, genuine	"	0 45
Dynamo	"	0 29
Spécial	"	0 25
Aluminium 99 p.c. pur Syracuse	"	0 50

Meules		
2 pouces, 40 à 200 lbs..la tonne	20 00	
en dessous de 40 lbs..	22 00	

Moulins à Viande

Am ricains.....pièce.	1 25	5 00
Allemands.....	1 25	4 00

Munitions

Caps B B Dom. 50 et 4 p.c.		
Cartouches, Amer R. F. 40 p.c.		
" Dominion R. F. 50 et 5 p.c.		
" C. F. 30 p.c.		
" " Sporting 15 p.c.		
" Amer		
C. F. Sporting, ajouter 5 p.c. à la liste.		
Caps B. B. Amer, 40 p.c.		
Cartouches blanches Trap 25 p.c.		
" chargés s Trap 30 p.c.		
" cuivre 55 p.c.		
Caps à cartouches Dom. 30 p.c.		

Nipples

Ex. 70 p.c. sur la liste.		
---------------------------	--	--

Outils en bois

Etable, 50 p.c. de la liste.		
Menuisier, 40 p.c. de la liste.		

Papier à Bâtisse

Jaune ordinaire.....le rouleau	0 35	
Noir " " " "	0 45	
Goudronné.....le 100 lbs	1 70	
Papier à tapis.....la tonne	45 00	
" feutre.....100 lbs	2 00	2 20
" rouveau.....	0 00	0 60
" gris, rouveau.....	0 30	0 33
" à couv. roul. 2 plis	0 00	0 85
" " 3 plis	1 00	1 10

Papier Sablé et Eméri

Domintion flint, 47 1/2 p.c.		
Sablé B. et A., 40 et 5 p.c.		
Eméri, 40 p.c.		

Peintures préparées

Pures.....le gallon	1 25	
Seconde qualité.....	1 10	

Peintures en huile

Canistres de 25 lbs	la lb	0 05
Rouge Vénitien.....	0 05	0 11
Jaune Chrome.....	0 05	0 08
Golden Ochre.....	0 05	0 09
Vert Impérial français.....	0 05	0 08

COULEURS

Blanc de plomb sec.....	6 00	7 50
Rouge de Paris, Red Lead.	5 00	5 50
" Venise, anglais.	1 50	2 00
Ocre jaune.....	1 50	2 00
" rouge.....	1 50	2 00
Blanc de Céruse.....	0 50	0 55

Pentures		
Jalousie Parker, 50 et 10 p.c.		
Pesantes en T et strap, 4 pcs, la lb	0 08	
" " " " 5 " " "	0 05 1/2	
" " " " 6 " " "	0 05 1/2	
" " " " 8 " " "	0 05 1/2	
" " " " 10 et plus lb	0 05	
Légères en T et strap, 85, 10 et 2 1/2 p.c.		

Pentures et gonds

6 à 10 pouces.....le 100 lbs	2 90	
12 pouces et plus.....	3 90	

Pieds de Roi

Baxwood, 75 et 5 p.c. de la liste.		
------------------------------------	--	--

Pierres

Washita.....la lb	0 00	0 00
Hindustan.....	0 00	0 00
Labrador.....	0 00	0 00

Plaines

Voiturier, 50 et 10 p.c.		
Charpentier, 70 p.c.		

Plaques d'acier pour Bouilloires

1/4 pce.....	2 50	2 60
3-16 " " " " " "	2 80	2 70
3/8 " " " " " "	2 50	2 60

Plomb

Saunons.....lb.	0 00	0 03 1/2
Barres.....	0 05	0 04
Feuilles.....	0 04 1/2	0 04 1/2
Tujan, esc. 30 p.c. sur la liste.		

Plomb de chasse

Ordinaire.....100 lbs	6 50	
Chilled.....	7 00	
Buck seal.....	7 50	
Ball.....	8 00	
Moins 17 1/2 p. F. o. b., Toronto, Hamilton, Montréal, London, St-Jean et Halifax.		

Poids de Chassis

Sect'onal.....le 100 lbs	2 05	
Ordinaire.....	1 50	

Poignées de Godendard

S. & D. No 3.....la paire	0 00	
" No 5.....	0 00	
" No 6.....	0 00	
Boynton.....	0 20	

Poudre

S. S. Sans fumée Shot gun 100 lbs		
ou moins.....la lbs	0 85	
1000 lbs ou plus.....	0 80	
net 30 jours		

Râteaux

Acier et fer malléable, 50, 10 et 5 p.c.		
Bois 25 p.c.		

Rivets et Palatres		
Rivets en fer, noirs et étamés, 60 et 10 p.c.		
Palatres culvres, 55 p.c.		
Extra 1c. par lb sur rivets en fer pour boîtes c. rton 1/2 lb.		
Rivets et palatres culvres 35 et 5 p.c. et en boîtes de carton 1c extra par lb.		

Roulettes de porte de grange

Acier.....la douz	0 10	0 00
Stearns, 4 pcs.....	0 00	0 00
" 5 pcs.....	0 00	0 00

Lane

No 11, 5 pds.....	0 00	0 00
No 11 1/2, 10 pds.....	0 00	0 00
No 12, 10 pds.....	0 00	0 00
No 14, 15 pds.....	0 00	0 00
Rail Lane.....le pied	0 00	0 00

Scies

Egoines Disston, 12 1/2 p.c.		
S. et D., 40 p.c.		
Godendard Disston le pied	0 35	0 55
" S. et D., 35 p.c.		

Serrures

Ganadiénets, 45 et 10 p.c. de la liste.		
Eagle, 30 p.c.		

Soudure

Barre 1/2 et 1/4 garantie.....lb	0 20	
" commerciale.....	0 19	
Finie.....	0 18	

Soupières étamées

40 p.c. de la liste.		
----------------------	--	--

Tarières

Esc. 55 p.c. sur la liste.		
----------------------------	--	--

Tôle d'acier

Ncs 10 à 20.....100 lbs	2 25	2 75
-------------------------	------	------

Tôle galvanisée

100 lbs	Queen'		
Comet	Amer	Head	
16 G.....	0 00	3 75	3 75
22 à 24.....	3 75	4 00	4 00
28 G.....	4 00	4 25	4 25
28 G.....	4 25	4 50	4 50
3 américain équivalent à 26 G anglais.			
Tôle Canada, b-te 52 feuilles.	4 25	4 40	
" " " " 60 " " "	4 50	4 60	

Ces prix s'entendent pour boîtes complètes de 100 à 1100 lbs. Pour quantité moindre, ajouter 25c extra par 100 lbs.

Tôle noire

18 à 22 gauge.....boîte	2 60	3 00
24 " " " "	2 65	3 25
26 " " " "	2 70	3 50
28 " " " "	2 75	0 00

Cordages, Ficelle à Lier, Ficelle d'Emballage
 DE TOUTES DESCRIPTIONS
 Manufacturées par
CONSUMERS CORDAGE CO.,
 MONTREAL LIMITED
MANILLE **SISAL**

Cable, Corde à noix, Corde à ballots, Corde à foin, Corde à peaux, Corde goudronnée, Cordes à lignes dormantes, Etc.		Cable, Corde à ballots, Corde à foin, Corde à peaux, Corde fabriquée à la main, Corde à pulpe, Corde à papier, Etc.
--	---	---

RUSSE **JUTE**

Ratline goudronné, Spun yarn goudronné, Lignes dormantes goudronnées, Cordes à voiles, Cordes de jardiniers, Etc.	Corde à matelas, Corde à écorces, Corde goudronnée, Corde à cloches, Corde à licous, Etc.
---	---

EMPAQUETAGE
RUSSE — ITALIENNE — JUTE
 Cordes à lattes, marque "Lion."
 Cable de transmission, "Red Thread."
 Ficelle d'emballage et Corde à Matelas.
 Corde de Chanvre Anglaise garantie pur manille,
 Toutes les marques favorites de Fil à liens.

CAVERHILL, LEARMONT & Co
 MARCHANDS EN GROS DE
 Grelots pour Attelages,
 Patins, Bâtons de Hockey,
 Coutellerie de Poche,
 Coutellerie de Table,
 Services à découper en boîtes,
 Ciseaux en boîtes,
 Fusils, Carabines,
 Machines à Coudre,
 89 Rue Saint - Pierre
 MONTREAL.

PRIX COURANTS—MONTREAL 26 DECEMBRE 1901.

Tôle noire du Canada	
52 feuilles.....	2 75
Demi poli.....	3 75
60 feuilles.....	2 85
75 ".....	2 95
Tourne-à-Gauche	
Lincoln et Whitting.....	6 25
Tuyaux à Bouilloire	
1 1/2 pce.....	le pied 0 12 1/2
2 ".....	" 0 13
2 1/2 ".....	" 0 15
3 ".....	" 0 16
3 1/2 ".....	" 0 20
4 ".....	" 0 25
Tuyaux de poele	
et 6 pouces.....	100 feuilles 7 00
5 ".....	7 50
Tuyaux en Fer	
Tuyau noir	
1/4.....	100 pieds 3 00
3/8.....	" 2 95
1/2.....	" 3 10
3/4.....	" 3 45
1.....	" 5 00
1 1/4.....	" 7 10
1 1/2.....	" 8 50
2.....	" 11 35
Tuyau fer galvanisé	
1/4.....	" 4 40
3/8.....	" 5 00
1/2.....	" 7 15
3/4.....	" 10 00
1.....	" 12 00
1 1/4.....	" 16 00
1 1/2.....	" 18 00
2.....	" 20 00
Vernis	
le gallon	
Voiture No 1.....	2 90 3 30
" body.....	8 00 9 00
" rubbing.....	4 00 5 00
Gold size.....	3 00 3 40
Meuble extra.....	2 40 2 80
" No 1.....	1 80 2 00
Finl.....	2 70 3 10
Demar.....	3 30 3 70
Shellac blanc.....	4 40 4 80
" orange.....	4 00 4 40
Meuble Brwn Japan.....	1 80 2 00
Vernis à harnais.....	gal. 0 00 1 80
" des.....	1 10 1 20
" à tuyaux.....	gal. 0 00 0 80
Sanda rd V. N. Y., à finir.....	4 50 5 00
" à grain.....	3 00 4 60
" à polir.....	3 00 3 50

Vis à Bois			
Tête plate, acier, 87 1/2 et 10 p.c.			
Tête ronde " 82 1/2 à 10 p.c.			
Tête plate, cuivre, 80 et 10 p.c.			
Tête ronde " 75 à 10 p.c.			
Vis à Machine			
Têtes plates, 25 p.c. de la liste.			
" rondes, 20 p.c.			
Vitres			
	(Star)		
Endosseurs de 26 pouces	50 pds	100 pds	
unls.....	2 10	4 00	
26 @ 40.....	2 20	4 20	
41 @ 50.....	0 00	4 70	
51 @ 60.....	0 00	4 95	
61 @ 70.....	0 00	5 20	
71 @ 80.....	5 70	6 00	
Zinc			
Spelter.....	100 lbs	5 00	
Zinc en feuillés			
Bri 5 cwt.....	100 lbs	5 50	5 75
Moins d'un bri.....	"	0 00	6 10

Prix de détail.			
Frêne 1 à 3 pouces	le M	00 00	22 00
Merisier 1 à 4 pouces	do	00 00	20 00
Merisier 5 x 5, 6 x 6, 7 x 7, 8 x 8	do	00 00	27 00
Erable 1 à 2 pouces	do	30 00	35 00
Orme 1 à 2 pouces (dur)	do	35 00	40 00
Noyer tendre 1 à 2 pouces	do	30 00	35 00
Cotonnier 1 à 4 pouces	do	40 00	50 00
Bois blanc 1 à 4 pouces	do	25 00	30 00
Chêne 1 à 2 pouces rouge	do	00 00	50 00
Chêne 1 à 2 pouces blanc	do	00 00	60 00
Chêne figuré	do	60 00	80 00
Bois durs.			
Bois de Service			
6 à 16 pieds	le M.	\$13 00	18 00
1 pouce strip shipping cull	do	13 50	18 50
1 1/4, 1 1/2 et 2 pouces shipping cull	do	17 00	20 00
1 pouce shipping cull sidings	do	15 00	22 00
1 1/4, 1 1/2 et 2 pces do	do	24 00	34 00
1 pouce qualité marchande	do	26 50	36 50
1 1/4, 1 1/2 et 2 pces do	do	8 00	10 00
1 pouce mill cull, strip, etc. No 2	do	8 50	10 50
1 1/4, 2 1/2 et 2 pces do	do	12 00	14 00
1 pouce mill cull No 1	do	12 50	14 50
1, 1 1/4 et 2 pces do	do	10 00	12 00
3 pouces do No 2	do	0 00	6 00
do do No 1	do	10 00	12 00
Epinette—1 pouce mill cull	do	10 00	12 00
1 1/4, 1 1/2 et 2 pouces mill cull	do	10 00	12 00
3 pouces mill cull	do	10 00	12 00
1, 1 1/4, 1 1/2 et 2 pouces qualité marchande	do	14 00	16 00
Fruche—1, 2 et 3 pces	do	11 00	13 00
Colombages en pin, 2 x 3, 3 x 3 et 3 x 4—aux chars	do	11 00	13 00
Lattes—1ère qualité	le mille	0 00	2 00
2ème do	do	0 00	1 50
Charpente en pin			
de 18 à 24 pieds—3 x 6 à 3 x 11	do	18 00	22 00
de 25 à 30 do do do do	do	20 00	24 00
de 31 à 35 do do do do	do	26 00	28 00
de 18 à 24 do 3 x 12 à 3 x 14	do	20 00	26 00
de 25 à 30 do do do do	do	24 00	28 00
de 31 à 35 do do do do	do	30 00	32 00
Bois carré—pin			
de 18 à 24 pieds—de 5 à 11 pouces carrés	do	18 00	22 00
de 25 à 30 do do do do	do	20 00	24 00
de 31 à 35 do do do do	do	26 00	28 00
de 18 à 24 do de 12 à 14 pouces carrés	do	22 00	26 00
de 25 à 30 do do do do	do	24 00	28 00
de 31 à 35 do do do do	do	30 00	32 00
Charpente en pruche			
de 17 à 30 pieds jusqu'à 12 pouces	do	18 00	22 00
Charpente en épinette	do	18 00	22 00
do do rouge	do	28 00	35 00

Spécialités	
Imperial Varnish & Color Co.	
TORONTO	
Vernis	
Elastiste, can. d'un gal.....	3 00
Granitine, floor finish, le gal.....	2 75
Maple Leaf Coach enamels:	
Grandeur 1, \$1.20; 2, 70c; 3, 40c	chaque.
Peintures Island City P. D. Dods & Co	
I. C. Pure white lead.....	6 25 6 50
I. C. paint.....	6 00 6 25
I. C. Special Decorators.....	5 75 6 00
No 1 I. C. White lead.....	5 50 5 75
No 1 Star lead.....	5 25 5 50
Peintures préparées, I. C. gall..	1 20
" Nat .."	1 05

CANIFS **COUTEAUX**

H. BOKER & C^{IE}

PERFECTIONNÉE

MARQUE DE L'ARBRE

RASOIRS **CISEAUX**

DEPOSEE

COUTELLERIE

En vente dans les principales maisons de Ferronneries en gros.

Pas d'ordres trop considérables pour nos facilités. | Pas d'ordres trop petits pour recevoir notre meilleure attention.

SEULS FABRICANTS DE

FOUNDRY FACINGS

AU CANADA.

Plombagine, Graphite et Foundry Facings, Fournitures de Fonderies, Sable à Mouler, Sable à Noyaux (core), Sable à Cuivre, Sable à feu, Terre à feu.

Nous pouvons vous fournir tout ce dont vous pouvez avoir besoin dans votre fonderie. — Ecrivez-nous.

The Hamilton Facing Mill Co., Ltd., Hamilton, Ont.

Nous venons de recevoir une consignation spéciale de

Tole Galvanisée

— ET DE — **Petite et Grande**

Verre à Vitres

que nous offrons aux plombiers, ferblantiers, couvreurs et marchands de la campagne à des prix spéciaux qui ne manqueront pas de les intéresser. Nous avons aussi un bon lot de

BROCHE A LIER LE FOIN

qui a une bonne demande en ce moment. Profitez de notre service de commandes par la malle: il vous donnera satisfaction et vous y reviendrez.

A. PRUDHOMME & FRERE

1940 RUE NOTRE-DAME et 50-52 RUE O'CONNELL, MONTREAL.

CLARK & DEMILL

MANUFACTURIERS DE

Machinerie à Travailler le Bois

Notre fonderie est pourvue des meilleures matières premières et nos ateliers, des outils les plus recents et les plus perfectionnés.

BUREAUX ET ATELIERS:

Directement au Sud de la Gare du C. P. R.

GALT ONT.



Pendant la semaine terminée le 21 décembre 1901

MONTREAL-EST

Quartier St-Jacques

Rue St Denis No 103. Lot 431-7, avec maison en pierre et brique, terrain 25 x 90, supr 2250. Jos Horace Bourdon à Julia Stetter Vve de Chs E. Belle; \$9200 (Dation en paiement) [54390].

Rues St André No 1, Notre-Dame Nos 1351 et 1353. Lots 1/2 ind 129, 130 et autres, avec maison en pierre et brique, terrain 42.9 x irrég sup 2286; 1 do 25 x 20; 1 do supr 557. Jos Anthime Beaudry à Ls Rénée Payfer; \$9000 [54396].

Rue St Hubert No 201. Lot 849-26, avec maison en pierre et brique, terrain 23.8 x 85, supr 2012. Cléophas Beausoleil à Ambroise L. Kent; \$6000 [54400].

Rues Dorchester Nos 305 et 307 et St Timothée Nos 149 et 151. Lot pt 566, avec maison en brique, terrain 32.80 x 52.30, supr 1715. Wilbrod Roy à Maria A. Mercier épouse de Félix Lauzon; \$4500 [54401].

Rue Sherbrooke. Lots 1199-3, 4, terrain 25 x 160, supr 4000 chacun vacants. Le Séminaire de Québec à Trefflé Bastien; \$8000 [54414].

Quartier St Laurent

Rue St Urbain No 466 Lot 104 avec maison en brique terrain 180-6 d'un côté 179 de l'autre x 201. 10 d'un côté et de 204 de l'autre supr. 36455. Louis G. Frothingham à The Montréal Maternity; \$25000 [54379].

Rue Lagachetière No 598 Lot 655, avec maison en brique terrain 22 x 85. 6 supr 1881. Tharsile Davenport épouse de Wm R. Richards à Margaret Landerson Vve de Alex Bresler \$4500 [54398].

Quartier St-Louis

Ave Laval No 167. Lot 903-265, avec maison en brique, terrain 20 x 75 supr 1500. Frs Xavier Renaud à Joseph Renaud; \$3000 [54372].

Ave Hôtel de Ville, No 687. Lot 797-89, avec maison en brique et pierre (neuve), terrain 44 x 60 supr 2640. Isabella Lawler épouse de J. Horm. Xavier Leblanc à Henriette M. Lawler; \$8000 [54392].

Quartier Ste-Marie

Rue Poupard Nos 258 à 268. Lots 1361-11, 12 avec maison en brique, terrain 80 x 90. Frs Xavier Renaud à Joseph Renaud; \$7500 [54370].

Ave De Lorimier, Nos 312 à 326. Lots 508-10 à 13, avec maison en brique, terrain 96 x 80, supr 7680. Frs Xavier Renaud à Joseph Renaud; \$10500 [54371].

Rues Dufresne Nos 102 et 104, Ste Elizabeth Nos 2 à 8. Lot 1/2 ind 1433, avec maison en bois et brique, terrain 30 x 47.6 supr 1425; 1 do irrég, supr 2565. Geo. E. Beaudry à Eusèbe Laliberté; \$1200 [54374].

Rue Dufresne Nos 102 et 104. Lot pt N. E. 1433, avec maison en bois et brique, terrain 30 x 47.6, supr 1425. Eusèbe Laliberté à Léon Dupont; \$1000 (promesse de vente) [64375].

Rue Shaw Nos 466 et 468. Lot 1/2 S. E. 1200, avec maison en brique, terrain 25 x 76, supr 1900. Isidore Moreau à Jos Louis Forest; \$1400 [54412].

Rue Dumont. Lots 1223-41, 42 pt 1223-46, 2 terrains 24 x 84, supr 2016 chacun vacants. Albert Azro Ayer à Trefflé Charpentier; \$300 [54415].

Propriété à Vendre

MAISON No. 47 rue Dubord, vis-à-vis le square et la gare Viger. Construction de premier ordre, façade en pierre de taille, 14 pièces, fournaise à eau chaude "Star," eau à tous les étages. La maison a 30 pieds de front par 40 pieds de profondeur et le terrain 30 x 140 pieds. Ecuries, hangars et remises à voitures en brique solide.

S'adresser à

M. JOSEPH,

Palais de Justice

Ou chambre 701 New-York Life Bldg.

*Windsor Paint Co. Limited,
Windsor, Ont.
Fabricants de Vernis, Japans,
Peintures, Couleurs et Emaills de
Haute Qualite.*

LUDEK & GRAVEL, Agent,
26 et 28 Place Jacques-Cartier, Montréal.

EMILE JOSEPH, L.L.B

AVOCAT

NEW YORK LIFE BLDG., MONTREAL

Chambre 701.

Tel. Bell Main 174-7

**Ontario Nut Works, Paris
BROWN & CO.**
Manufacturiers
d'ECROUS moulés à chaud,
de toutes grandeurs, carrés
et hexagones.

LA BANQUE D'EPARGNE

De la Cité et du District de Montréal.

AVIS est par le présent donné qu'un dividende de Huit Dollars par action et un Bonus de Deux Dollars par action sur le capital de cette institution a été déclaré et sera payable à son bureau principal, à Montréal, le et après

JEUDI, 2 JANVIER Prochain

Les livres de transferts seront fermés du 15 au 31 décembre prochain, ces deux jours compris.

Par ordre du bureau des directeurs.

A. P. LESPERANCE,

Montréal, 30 Novembre 1901.

Gérant.

POMPES

en FER et
en CUIVRE

Aspirantes et Foulantes;
à main et à moteurs,
pour Puits.



Pour tous les usages. Nous pouvons répondre à vos besoins avec la qualité la meilleure et les prix corrects. Catalogues et informations complètes sur demande.

THE R. McDOUGALL CO., Limited
Manufacturiers, GALT, Canada.

MONTREAL-OUEST

Quartier Centre

Rue St Jacques Nos 23 et 25. Lot 141, avec maison en pierre et brique, terrain 27 de front 10 en arrière x irrég, supr 1565. Dame Eliza Donnelly Vve de Chs Dowling à André J. H. St Denis; \$8000 [155900].

Quartier Ste-Anne

Rue Wellington Nos 142 et 144. Lot 1510, avec maison en bois sans valeur, terrain 48 de front, 45 en arrière x 95 d'un côté et 79 de l'autre, supr 4045. Charles B. Dewitt à Pascal Amesse; \$2000 [135904].

Quartier St Antoine

Rue St Marc, No 15. Lot 1624-8, avec maison en pierre et en brique, terrain 29 x 120.10. Matthew Hutchinson à Isaie Préfontaine; \$11000 [135902].

Rue de la Montagne, No 290. Lot 1532 pt 1533 et fixtures, avec maison en brique, terrain 85 x 128; 1 do 85 x 44.4. La Succession John Torrance à Joseph Chs Wray; \$20000 [135905].

Rue Coursol, No 73. Lot 87-68, avec maison en pierre et brique, terrain 20 x 90. Rév. F. X. Eugène Ecrement à Armand Lapointe; \$3200 (Promesse de vente) [135914].

HOCHELAGA ET JACQUES-CARTIER

Rue Frontenac Nos 254 à 260. Lot 166-505, 506 avec maison en brique terrain 44 x 80 supr 3520. L'abbé Gustave Bourassa à F. H. Trudeau \$1700 [93296].

Rues Aylwin, Davidson et Cuvillier Lot 29-569 à 592, 596 à 618, 864 à 872, 876 à 899 pt 29-593, 873 45 terrains 24 x 97 supr 2250; 1 do supr 1314; 1 do supr supr 3590; 1 do supr 25200; 24 do 24 x 100 chacun vacants. Didace Dinelle à Dinelle & Cie \$9000 [93304].

Quartier St-Denis

Rue Pontiac. Lot pt c 324a, terrain 20 d'un côté, 17.3 de l'autre x 96 supr 1793 vacant. Thomas Dagenais à Wilfrid Dagenais; \$250 [93238].

Rue Boyer. Lot 328-88, terrain 25 x 100 vacant. Benjamin Lortie à Charles Langlois; \$200 [93260].

Rue Boyer. Lot 328-89, terrain 25 x 100 vacant. Adolphe Duperrault à Charles Langlois; \$200 [93261].

Rue St André. Lots 325-461, 462, terrain 22 x 94 supr 2068 chacun vacants. Isaie Préfontaine à Ovila Terriault; \$1000 [93282].

Rue St Hubert. Nos 1575 et 1577. Lot 7 152, avec maison en brique, terrain 25 x 87 supr 2175. Emélie Nantel épouse de Alfred Doré à Euclide Gagnon; \$1500 [93293].

Quartier St Jean-Baptiste

Rues Esplanada, Nos 29 et 31, St Urbain Nos 748 et 750. Lot 508, avec maison en pierre et brique, terrain 30 x 168, supr 5040. Thomas Barbeau à Napoléon Barbeau; \$11500 (à réméré) [93255].

Rue St Denis, No 946. Lots 15-540, 541, 542, avec maison en brique, terrain 75 x 100. Marie E. Papineau épouse de Joseph Beaudry à la Banque d'Epargne de la cité et du District de Montréal; \$20000 [93305].

Rue Chambord, Nos 199 et 201. Lot 6-132, avec maison en brique, terrain 24 x 70 supr 1680. Edouard Dupont à Pierre Tessier dit Lavigne \$1700 [93307].

St Louis-Mile-End

Ave Casgrain. Lot 10-272, terrain 18.6 x 78 vacant. Hon Louis Beaubien à Margaret Jane Wilson; \$275 [93241].

Ave Hotel de Ville. Lot 137-230 à 233, avec maison en brique, terrain 170x irrég supr 13177. Le Sherif de Montréal à The Trust & Loan Co; \$10100 [93303].

Rue Waverley. Lot 11-1057, terrain 247 x 200 d'un côté et 146 de l'autre, supr 45350 vacants Joseph Martel à Trefflé Bastien; \$2894.50 [93312].

Rue St Urbain. Lot 12-26-51, terrain 25x80 vacant. The Montreal Investment & Freehold Co à Félix Lapointe; \$155 [93314].

Rue Waverley. Lot 11-1057, terrain 247 x 200 d'un côté et 146 de l'autre, supr 45350 vacant. Trefflé Bastien à la Ville St Louis; \$2894.50 [93320].

Westmount

Ave Arlington. Lots 230-3 à 10, 230b 3 à 10 pt S. E. 230-3, 230b-2, terrain 20 x 122; 1 do 55 x 122; 7 do 50 x 122 chacun. Trefflé P. Coffee à Alonzo C. Matthews; \$15555 [93222].

Côte St Antoine. Lots 219-111, 112, 1 terrain, supr 8493; 1 do 8280 chacun vacants. Allan Arthur Phillips à Frederick W. Hudson; \$3000 (à réméré) [93230].

Ave Arlington. Lots 230-1, 230b-1 pt N. O. 230-2, 230b-2, terrain 5 x 122; 1 do 30 x 122 chacun vacant. Thomas P. Coffee à Olivia Jane Ross épouse de Alonzo C. Matthews; \$1281 [93232].

Rue Sherbrooke, Nos 4873 à 4883. Lot 214-20c, 20d, 20e, 21c, 21d, avec 6 maisons en pierre et brique, terrain 140.6 x 113. Isaïe Préfontaine à Matthew Hutchinson; \$39000 [93279].

Ave Clandeboye. Lot 383-11, avec maison en pierre et brique, terrain supr 2448. Wm Henry Brady sr à Elizabeth Sharpley Brady épouse de James Johnston Taylor; [93315].

Chemin Cote Saint-Antoine. Lots 219-111, 112, terrain supr 8493; 1 do 8280 chacun vacants. Fred W. Hudson à Allan Arthur Phillips; \$3000 [93318].

Chemin Côte St Antoine. Lots 219-111, 112, terrain supr 8493; 1 do 8290, chacun vacants. Allan Arthur Phillips à Fannie C. McFeat épouse de Fred W. Hudson; \$3009 (à réméré) [93319].

St-Henri

Rue Ste Elizabeth. Lot 1705-10 avec maison en bois, terrain supr 1752. William C. Jenkin à The Sun Life Assurance Co; \$325 [93243].

Ave Ste Elizabeth. Lot 1707-4, avec maison en bois, terrain supr 1752. Joseph Ritchot à Louis Daoust; \$1000 [93246].

Rue St Antoine. Lots 385-167 à 170, avec maison en pierre et brique, terrain 90 x 100. Le Shérif de Montréal à The Royal Institution for the Advancement of Learning; \$2500 [93277].

Ave du Parc. Lot 1/2 ind 1080a-13, avec maison en pierre et brique, terrain 30 x 84. Allan Robinson Oughtred à Matthew Hutchinson; \$5500 [93286].

Rue Ste Elizabeth. Lots pt 1913-24a, 1704-405, terrain 23 x 45.5 vacant. The St Henry Land Co et al à The Merchants Cotton Co \$100 [93311].

Rue Bourget, No 70. Lot pt 2009, avec maison en bois, terrain 20 x 45. La faillite Clément Lafleur & Décarie à Arthur Bresson; \$800 [93334].

De Lorimier

Rue Simard Ns 12 Lot 1/2 N. O. 153-89 avec maison en brique terrain 20 x 100. Octave Peltier à Félix Lavoie \$1600 [93259].

Maisonneuve

Rue Orléans Lot 18-291, 292 terrain 23 x 102 chacun vacants. Emma Babeu épouse de Maxime Deslauriers à Remi Gohier père et Arthur Gohier \$1000 [93278].

Rue Orléans Lot 18-291, 292, terrain 23 x 102 chacun vacants. Remi Gohier père et A Ed. Gohier fils à Pierre Alfred Pigeon \$1200 [93280].

Rue Orleans. Lots 18-192, 193, 1 terrain 22.4 x 98 supr 2188; 1 do 22.4 de front 30.9 en arrière x 98, supr 2588 chacun vacants. Isaïe Préfontaine à Isaac Kert; \$1000 [93281].

Rue Adam. Lots 1-41 à 44, 1a-862 à 867, 4 terrains 25 x 100; 6 do 27 x 100 chacun vacants. Jules Aimé Maucotel à Nap Deslauriers; \$3000 et autres considérations [93297].

V. L. ACOMBE, Architecte,
395 rue LaSalle, Montréal.

L. R. MONTBRIAND,

Architecte et Mesureur,

No 230 rue St-André,
Montréal.

J. E. MILE VANIER,
Ingénieur Civil et Architecte.
Ancien élève de l'École Polytechnique. Constructions Civiles et Religieuses, Aqueducs, Egouts, Pavages. - 20 années de pratique.
107 rue St Jacques, Montréal

HORMISDAS CONTANT, Entrepreneur Plâtrier, 230 rue Beaudry. Phone Bell E. 1177.

E. D. OUVILLE, Plombier
137B rue St-Urbain, Montréal.

L. GIRARD & CIE, Plombiers, Couvresse, Ferblantiers. Spécialité: Corniche en tôle galvanisée. 695 rue St-Denis. Tel. Marchands 1910. Tel. Bell, Est 1017.

O. M. L. AVOIE,

Peintre-Décorateur,
Peintre d'enseignes
et de Maisons. - - -
Tapissier et Blanchisseur,

No 482 rue St-Hubert,
Telephone East 1412. Montréal.

L'ECHELLE WAGGONER est la meilleure sur terre pour placer les doubles chassis, enlever la glace des dalles, peinturer, faire la plomberie et pour tous usages. Nos échelles et nos voitures à échelles pour le feu, dans les villes et villages, sont à bon marché et les meilleures. Catalogue gratis.

The Waggoner Ladder Co., Limited,
LONDON, ONT.

Tel. Fell up 971

The Canada Electric Co.

L. ROUSSEAU, Gérant. 2508 Ste-Catherine
Installation de lumière électrique et d'horloges de contrôle électrique, téléphones pour entrepôts, cloches électriques, etc. Seuls agents pour la
STANDARD ELECTRIC TIME CO. de Waterbury, Conn.

PRODUITS DE LA ONEIDA COMMUNITY

LICOUS, CHAINES À VACHES, Mains-de-Guide (Snaps), etc., etc.

Toutes les grandeurs, tous les genres. Peuvent être obtenus de tous les Jobbers du Canada.

Fabrique: - NIAGARA FALLS, Ont.

Ontario Silver Co., Limited
NIAGARA FALLS, Canada.

Manufacturiers de **Cuillers, Fourchettes, Contellerie et Articles en platté.**

Demandez notre catalogue et nos cotations.

Machinerie à faire les Chemins

Machines à dresser les routes "Champion," Broyeurs de pierres, Rouleaux compresseurs, Balayeuses de rues, Etendeuses de macadam, Charrues à terrassements, Raclours niveleurs à roues.

The Good Roads Machinery Co., Limited.
John Challen, gérant, HAMILTON, Ont.

Outremont

Ave Querbes. Lot 33-9, terrain 28 x 80 vacant. L'Institut Catholique des Sourds-Muets à Paul Demers; \$600 [93265].

Village Turcot

Rue St Gabriel No 120. Lot 186-40, avec maison en bois. Félix Mignault à Gilbert Charbonneau; \$600 [93231].

Verdun

Ave Mountain View. Lot 3288-3, avec maison en brique et pierre, terrain 24.6 x 60. John Millington à Joseph Farrar; \$2600 [93249].

Notre-Dame de Grâces

Ave Cool Brook. Lots 52-110, 151 à 156, terrain 25 x 116 chacun vacants. Matthew Hutchinson à Isaïe Préfontaine; \$1 et autres bonnes et valables considérations; \$93284].

Ave Cool Brook. Lots 52-157, 158, 159, terrain 25 x 116 chacun vacants. Matthew Hutchinson à Rémi Gohier père et Arth. E. Goyer fils; \$1 [93285].

Cote Visitation

Chemin Côte Visitation. Lots 211-5, 6, terrain 49 x profondeur. The St Michel Road Co à Ovide Lapière; \$704.88 [93233].

Côte des Neiges

Droits dans le lot 1/2 N. O. pt 102 avec maison en bois. Zénon Pepin et al à David Pepin; \$875 [93228].

Lot 166-10, terrain vacant. Margaret Eliza Robertson Vve de James Alexander L. Statly à Laura Robson Foote épouse de Richard L. Dillon; \$452.50 [93245].

Sault aux Récollets

Lots 228-14b, 16, 17, 20. Le Shérif de Montréal à The Montreal Loan and Mortgage Co; \$3000 [93254].

Lot 224. Marie Louise Marcotte épouse de Jos Gauthier à Alphonse Marcotte; \$13000 [93291].

St-Laurent

Lot 641-3-41. The Montreal Investment and Freehold Co à Stanislas Salliot; \$77.63 [93298].

Lachine

Lot 872-59, terrain vacant. Le Shérif de Montréal à J. Bte Onésime Martin; \$135 [93289].

Ste Anne de Bellevue.

Lot pt 170b. Julie Brennan vve de Chs Brisebois sr et al à Eusèbe Pilon; \$525 [93251].

Isle Bizard.

Lot 77. Charles Sénécal père à Euclide Sénécal fils; 26000 francs [93322].

Voici les totaux des prix de ventes par quartiers:

St Jacques.....	\$3,6750 00
St Laurent.....	29,500 00
St Louis.....	11,000 00
Ste Marie.....	21,900 00
Centre.....	8,000 00
Ste-Anne.....	2,000 00
St Antoine.....	34,200 00
Hochelaga.....	10,700 00
St Denis.....	3,150 00
St Jean-Baptiste.....	33,200 60
St Louis Mile-End....	16,044 00
Westmount.....	73,836 00
St Henri.....	10,225 00
De Lorimier.....	1,600 00
Maisonneuve.....	6,200 00
Outremont.....	600 00
Village Turcot.....	600 00
Verdun.....	2,600 00
Côte Visitation.....	704 88
Côte des Neiges.....	1,237 50

\$304,087 38

Les lots à bâtir ont rapporté les prix suivants :

Rue	Quartier	Le pied
Sherbrooke,	St Jacques	\$1.00
Dumont,	Ste Marie	74/9c
Wellington,	Ste Anne	49 4/9c
Pontiac,	St Denis	13 9/10c
Boyer,	do	8c
St André,	do	24 2/9c
Ave Casgrain,	St Louis Mile End,	19c
Waverly,	do	6 1/2c
Ave Arlington,	Westmount,	30c
Orléans,	Maisonnette, 21 3/10,	25 1/2c

PRÊTS ET OBLIGATIONS HYPOTHÉCAIRES

Pendant la semaine terminée le 21 décembre 1901, le montant total des prêts et obligations hypothécaires a été de \$74,609, divisés comme suit, suivant catégories de prêteurs :

Particuliers.....	\$30,391
Successions.....	39,000
Cies de prêts.....	2,718
Autres corporations.	2,500

\$74,609

Les prêts et obligations ont été consentis aux taux de :

- 4 p. c. pour \$400.
- 4 1/2 p. c. pour \$10,000.
- 5 p. c. pour \$1,000 et \$3,000.
- 5 1/2 p. c. pour \$2,500.
- 5 1/2 p. c. pour \$500; \$800; \$1,000; 9 sommes de \$2,500; \$3,000 et \$4,000.

Les autres prêts et obligations portent 6 pour cent d'intérêt à l'exception de \$500 et \$800 à 7 pour cent.

Colle de Pâte. — Il y a plusieurs moyens pour retarder la fermentation de la colle de pâte. La "Papeterie" conseille d'y mélanger, à l'état pulvêrent, quelques grammes p. c. d'alun ou de borax; le borax augmente la puissance adhésive. Si l'odeur de térébenthine ne gêne pas, on verse dans la colle aussitôt en cuisson, environ 1/20 d'essence.

TOUR DU MONDE—Journal des voyages et des voyageurs.—Sommaire du No 50 (14 décembre 1901).—1o La Chute de l'empire de Rabah, par M. Emile Gentil.—2o A travers le monde : Dans la Forêt Noire.—Le Titi See et le chemin de fer de Hollenthal, par Louis Chevalier.—3o Missions Archéologiques : Mes fouilles d'Antimeé, par A. Gayet (suite).—4o Conseils aux voyageurs : Recherche des Mollusques.—Mollusques terrestres.—Mollusques d'eau douce, par Paul Combes (suite).

Abonnements : France : Un an, 26 fr. Six mois, 14 fr.—Union Postale : Un an 28 fr. Six mois, 15 fr. Le numéro : 50 centimes.

Bureaux à la librairie Hachette et Cie, 79, boulevard Saint-Germain. Paris.

AVIS DE FAILLITE

IN RE

CLEMENT LAFLEUR SHOE CO.,

de Lachine, Failli.

Le soussigné vendra à l'encan public aux salles de Marcotte Frères, 69 rue St-Jacques, lundi, le 30 décembre courant, à 11 heures a.m., l'actif de la faillite comme suit :

Fourniture de chaussures.....	\$277 42
Cuir.....	376 62
Chaussures finies et en confection.....	326 2
Formes, Dies et trees.....	891 50
Patrons, Poulies et Machineries.....	529 67
Roulant et Fixtures.....	10 49
Dettes de livres.....	28 20

\$2,532 10

La manufacture sera ouverte à Lachine pour inspection du stock, les 27 et 28 décembre. L'inventaire peut être vue à mon bureau.

WM. RENAUD, Curateur,
15 rue St-Jacques, Montréal.

MARCOTTE FRERES, Encanteurs.

FERRONNERIES, HUILE, PEINTURES, CHARBON, ETC., ETC.



Manufacturiers et Importateurs, Montréal.

FAUCHER & Fils

Importateurs et Marchands-Ferronniers

Bois et Garnitures de Voitures

Fournitures pour Carrossiers et Forgeons, telles que Fer en barres, Acier, Charbon de forge, Peintures, Vernis, etc.

Nos. 796 à 802, Rue Craig,

MONTREAL.

Téléphone Main 576

Laurence & Robitaille

MARCHANDS DE

Bois de Sciage et de Charpente

BUREAU ET CLOS

Coin des rues Craig et St-Denis

Bell Tél., Main 1488. MONTREAL
Tél. des Marchands, 804.

CLOS AU CANAL

Coin des Rues William et Richmond

Bell Tél., Main 3844

Tel. Bell Main 3951 Tel. Marchands 1381

T. PREFONTAINE & CIE

LIMITÉ

Bois de Sciage et de Charpente

GROS ET DETAIL

Bureau : coin des rues NAPOLEON ET TRACY
STE-CUNEGONDE

Clos à bois, le long du Canal Lachine, des deux cotés. Téléphone Bell 8141, Montréal.

Spécialité : Bois préparés de toutes façons, assortis par longueurs et largeurs en grande quantité.



Lampe à Gaz "Auer"

Produit le Gaz qu'elle brûle.

Donne une lumière douce égale à celle de 100 chandelles. Repose les yeux. La meilleure pour lire ou coudre. Coûte moins que l'huile. Facile à conduire, juste ce qu'il faut pour votre maison, magasin, ou église. Votre argent remboursé si la lampe ne remplit pas votre attente. Catalogue gratis demandez-le.

LA CIE DE LUMIERE AUER, MONTREAL.



M. J. O. Turgeon, architecte demande des soumissions pour les fixtures électriques à poser à l'église de Keeseville, N. Y.

M. J. O. Turgeon, architecte demande les soumissions pour la résidence du chapelain des Sœurs du Sacré-Cœur au Sault aux Récollets.

M. Chs Rho, entrepreneur de l'Assomption a obtenu le contrat pour la décoration de l'église de St Paul d9 Joliette.

M. Alphonse Content, architecte prépare les plans et devis pour les travaux à faire à l'église du Sault aux Récollets.

M. Alphonse Content, architecte, prépare les plans et devis pour les travaux à faire à l'église St Louis de France.

M. Théo. Daoust, a préparé les plans et devis pour un cottage style Renaissance, qui sera érigé rue Waverley à St Louis Mile End.

M. Théo. Daoust, architecte, est à préparer les plans et devis pour 2 côtés de maison formant 3 logements chacun, style romanesque, ils seront érigés rue Bishop.

M. Théo. Daoust, architecte, prépare les plans et devis d'une église qui sera construite aux Etats-Unis, la charpente sera en acier, sans colonne apparente et le système de ventilateurs des plus moderne; cet édifice sera du style romanesque.

M. Théo. Daoust, architecte, prépare les plans et devis d'un couvent, style Renaissance italienne, il sera érigé dans la banlieue de Montréal.

M. Théo. Daoust, architecte, prépare les plans et devis d'un magasin à 6 étages, style romanesque, qui sera érigé rue St Paul.

M. Théo. Daoust, architecte, prépare les plans pour un bloc de 30 logements, style bysantin, qui sera érigé rue Sherbrooke.

M. Alph. Content, architecte prépare les plans et devis d'une entrée et des palissades pour enclore le cimetière de St Esprit.

M. Théo. Daoust, architecte prépare les plans et devis d'une résidence, style Renaissance française, qui sera érigée rue Sherbrooke.

Permis de construire à Montréal

Rue Murray Nos 140 et 142, une bâtisse formant un logement et une forge, 20 de front, 30 en arrière x 50, à 2 étages, en brique; coût probable \$2000. Propriétaire, Arth. Bissonnette; entrepreneur, E. H. Marsan (1015).

Rue Sherbrooke arrière No 358, une bâtisse formant un logement, une écurie et une remise, 75 x 32 d'un côté et 18 de l'autre, à 2 étages, en bois et brique, couverture en tôle; coût probable \$3000. Propriétaire, Trefflé Bastien; architecte, A. Raza; entrepreneur, Louis David (116).

Rue Bourgeois No 476, modifications à une maison; coût probable \$30. Propriétaire, James Gribbin (1016).

Rue Notre-Dame près ruelle Dupré, modifications à une bâtisse; coût probable \$15000. Propriétaires H. Lamontagne & Cie; architectes Hutchinson & Wood; entrepreneur The James Shearer Co. (1017).

Ave Esplanade près de la rue Rachel, une maison formant un logement 30 x 45, à 2 1/2 étages; en pierre et brique; coût probable \$3000. Propriétaire L. André Ouimet; architecte L. R. Montbriand; entrepreneur Wilfrid Mercier (1018).



**VENTES
PAR LE
SHÉRIF**

Du 31 décembre 1901 au 7 janvier 1902
District de Montréal.

Le Crédit Foncier Franco-Canadien vs
Clément Lafleur.

Montréal — La partie N. E. du lot 418a du
quartier St Antoine situé rue Notre-Dame,
avec bâtisses.

Vente le 3 janvier à 2 h. p. m., au bureau
du shérif.

The Montreal Loan & Mortgage Co vs
Michael Guerin.

Montréal—Le lot 951-1 du quartier St An-
toine situé rues St Antoine, avec bâtisses

Vente le 3 janvier, à 10 h. a. m., au bureau
du shérif.

Nap. Rhéaume vs Dame Wm Rickner.

Montréal — Le lot 1203-4 du quartier St
Jacques, situé rue Berri Nos 772 à 778, avec
bâtisses.

Vente le 2 janvier, à 10 h. a. m. au bureau
du shérif.

Districit d'Arthabaska

Dame Walter Parenteau vs Walter
Parenteau.

St Cyrille de Wendover—Le lot 1-30 avec
bâtisses.

Vente le 3 Janvier, à 2 h. p.m. à la porte
de l'église paroissiale.

Calixte Baril vs Alfred L'heureux.

St Norbert—Droits sur le lot 13 avec bâ-
tisses.

Vente le 7 Janvier, à 11 h. a. m., à la
porte de l'église paroissiale.

District de Beauharnois

Ephrem Cousineau vs Octave Cossette et al.

Valleyfield—Les lots 95-109 et 110.

Vente le 31 décembre à 11 h. a. m. à la
porte de l'église paroissiale.

District de Kamouraska

S. Chs Riou vs Jules Bruno Michaud.

St Louis de Kamouraska. Le sixième in-
divis des lots 302, 306, 314 et deux tiers indi-
vis des lots 315 à 319 avec bâtisses.

Vente le 31 décembre à 11 h. a. m. à la
porte de l'église paroissiale.

Jos. Riou vs Jos. P. Dumas.

St Jean-Baptiste de l'Isle Verte—Les lots
13, 31 et 32.

Vente le 2 janvier à 3 h. p. m. à la porte
de l'église paroissiale.

District d'Ottawa

Garand Terroux & Cie vs R. & W. Conroy.

Aylmer—Les lots 727, 728, 1664 à 1667,
1704 à 1706, 1702, 1703, 1668, 1669, 1701,
1670, 1672, 2169, 2021-16, 2176-2 avec bâtisses.

Vente le 31 décembre, à 11 h. a. m. au bu-
reau d'enregistrement à Hull.

District de St François

Truman Maxfield vs Barnet Maxfield.

Stanstead Plain—Les lots 2 d, 2 f, 3 c, 3 d,
3 f du 7e rang avec bâtisses.

Vente le 31 décembre, à 10 h. a. m. à la
porte de l'église du Sacré Cœur de Jésus à
Stanstead Plain.

District de St Hyacinthe

André Parent vs J. B. Rodier.

St Liboire—La jouissance sur le lot 65,
avec bâtisses.

Vente le 31 décembre, à 10 h. a. m. à la
porte de l'église paroissiale.

COMPTABLES.

F. X. BILODEAU. A. O. CHALIFOUR
BILODEAU & CHALIFOUR,

Comptables, Auditeurs et
Commissaires, Liquidateurs
de faillites.

No 15 rue Saint-Jacques,
Téléphone Bell Main 3232. Montréal.

WM. RENAUD,

Comptable, Auditeur et
Commissaire. Spécialité:
Règlement des affaires de
Faillites.

No 15 rue St-Jacques,
Téléphone Main 2274. Montréal.

CHARTRAND & TURGEON

COMPTABLES

180 ST-JACQUES, MONTREAL

Tél. Bell Main 2638.

Tél des Marchands 642.

AU COMMERCE

Collection faite par toute la Puissance.

Satisfaction garantie.

Conditions exceptionnelles.

Références de première classe.

Liste d'abonnés envoyée sur demande.

JOS. BACON,

COMPTABLE ET COLLECTEUR

80 Rue St-Gabriel - - - Montréal

Tél. Bell Main 1660

ALEX. DESMARTEAU,

Successeur de Charles Desmarteau,

COMPTABLE, AUDITEUR,

LIQUIDATEUR DE FAILLITES

Commissaire pour

Québec et Ontario.

Bureaux, 1598 et 1608 rue Notre-Dame,

Montréal.

GAGNON & CARON,

Curateurs, Experts Comptables.

Bâtisse des Chars Urbains,

Tel. Bell Main 815. B. P. 911 Montréal

Arthur Gagnon, Gérant de la Succession

Hon. Jean Louis Beaudry.

L. A. Caron, Auditeur de la ville de Mal-

sonneuve et de la Chambre de Com-

merce du district de Montréal.

Arthur W. Wilks J. Wilfrid Michaud

WILKS & MICHAUD,

Comptables, Auditeurs, Commissaires pour
toutes les provinces.

Règlement d'affaires de Faillites.

211 et 212 Bâtisse Banque des Marchands

Téléphone Main 4125 MONTREAL.

GEO. GONTHIER

Expert Comptable et Auditeur

EXPERT REPRESENTANT

The Account, Audit & Assurance Co'y,
Limited., New York.

Spécialité: Audition de livres et organisation
de comptabilité d'après méthode appelée
"Balance Sheet System of Accounts."

11 et 17, Côte de la Place d'Armes

Tel. Bell Main 2113. MONTREAL.

**LS. DESCHENES
ENGANTEUR DE COMMERCE**

Jobber en Chaussures

No 60 RUE ST-JEAN

QUEBEC

N. B.—Messieurs les marchands de la campagne
épargneront de l'argent en venant me faire visite
avant d'acheter ailleurs. J'ai constamment en
mains toutes sortes de jobs pour leur commerce.



**RENSEIGNEMENTS
COMMERCIAUX**

RENSEIGNEMENTS COMMERCIAUX

PROVINCE DE QUEBEC

Cessions

St Jean—Foisy, Ailaire, épicier.

Dissolutions de Sociétés

Montréal—Dagenais et Léonard carrossiers
N. Léonard continue.

"My valet" reparage et nettoyage de hardes
J. Mc Intyre continue.

En Difficultés

Hull—Lorrin Albert, chaussures, offre 50c
dans la \$1.

Laprairie—Lefebvre H. Contracteur.

Marieville—Desmarais, H. mag. gén.

Montréal—Superior, J. H. (The) Phonograph
& Music Co.

Québec—Demers L. J. & Frères, éditeurs et
imprimeurs.

Curateurs

Montréal—Kent & Turcotte à Moule et Mor-
rison articles pour dames.

Fonds à Vendre

Lachine—Lafleur, Clément Shoe Co 30 Déc.

Montréal—Cohen, Bernard, chaussure 27 Déc.

Mendelsohn, Moses, chaussures 27 Déc.

Fonds Vendus

Farnham—Farnham Brewing Co.

Montréal—St Amour, Jos, chaussures.

Nouveaux Etablissements

Montréal—Foisy Adelaide, agent Mde P.
Noel.

Garth (The) Co, plombiers.

Vals des Bois—Proulx Wm, hôtel; a ajouté
mag. gén.

PROVINCE D'ONTARIO

Cessions de Commerce

Arnprior—Reid & Reid, nouveautés.

Chedoke—Radford Wm, boulanger; Mde H.
M. Blourry succède.

Cessions

Berlin—Shingeck, Chs. A. graveur.

Diamond Furniture Co (L. C. Klippert).

Peterboro—Rush, T. O. hardes.

Toronto—Plumb, Chs. épïc.

Wingham—National Iron Works Co.

Dissolutions de Sociétés

Belleville—Lazier, S. A. & Sons, mfr de fa-
rine et papier.

Hamilton—Cook & Reed, imprimeurs; A. Cook
continue.

Seagers & Seagers (The Drug Co); The Ar-
tists & Photographers Supply Co succ.

Fonds à Vendre

Hamilton—Davidson, J. bijoutier; par encan.

Orangeville—Orangeville Sun, journal.

Fonds Vendus

Almonte—Hourrigan Wm, épïcier; à J. J.
Hourrigan.

Ottawa—Capital Wire Works, (M. T. Hal-
danes prop.).

Barr.es R. B., épïcier; a repris sur la rue
Cumberland.

McCulloch D. J., épïcier.

Incendies

Hamilton—Hazell W. jr, boulanger et confi-
seur.

Kerr & Coombes, fonderie; ass.
Perth—Campbell F. G., tailleur et mercerie;
ass.
Stratford—McCarthy Bros, armuriers; ass.

Nouveaux Établissements

Berlin—Berlin et Bridgeport (The) Electric Street Railway Co Ltd, a obtenu charte.
 Markham—Markham (The) Ranch Co Ltd, a obtenu charte.
 Ottawa—Dowda J. W., épiciér.
 Larkin & O'Connor, épiciér.
 St Thomas—Navigation (The) Co of Port Stanley Ltd a obtenu charte.
 Toronto—Canadian Revolving Door Co Ltd a obtenu charte.
 Crown (The) Mfg Co Ltd a obtenu charte.
 Freyseng Cork Co Ltd, a obtenu charte.
 Peat Development Syndicate Ltd a obtenu charte.

NOUVEAU-BRUNSWICK

Cessations de Commerce

St John—Nixon A. N., hôtel.

Décès

Fredericton—McManus J. P., chaussures.

NOUVELLE-ÉCOSSE

Cessions

Halifax—Forbes E. P. (estate) machiniste.
 Kentville—Masters Robert S., médecines.

Fonds Vendus

Halifax—Fried Solomon, hardes.

Incendies

Windsor—Parris Mde Isaac, buanderie, ass.

Nouveaux Établissements

Halifax—Creed J. N. & Co, courtiers; J. R. Creed.
 Leaman J. A. & Co, pourvoyeurs; Robt H. Edwards.

MANITOBA ET TERRITOIRES DU NORD-OUEST

Cessations de Commerce

Elkhorn—Wilcox & Clingan, mag. gen.
 Miami—Woodhull, B. N. imprimeurs, parti pour Alameda.

Dissolutions de Sociétés

Makinak—Campbell & Co, mag gén D. Smith se retire.

Fonds Vendus

Douglas—Greenwood S. J., instruments agricoles; à R. H. Swallow.
 Heepawa—Calhoun A. J., épiciér; à S. D. Barr.
 Red Deer—Anderson W. R., boucher; à C. J. S. Reid.

Nouveaux Établissements.

Bowman—Caverly Co, bois; a ouvert un mag. géu.
 Cardston—Woof, Hammer & Co, mag. gén.; prennent le nom de The Cardston Mercantile Co.
 Dauphin—Spicer & Co, boulangers; ont admis J. Banning.
 Weyburn—Horne J. & Co, mag. gén.; à ajouté instruments agricoles.

COLOMBIE ANGLAISE

Cessations de Commerce

Décès

Nelson—Smith W. S., peintre.

Dissolution de Sociétés

Vancouver—Nelson & Farwing, marchands de meubles.

En liquidation

Nelson—Lee H. F. & Co, épiciér.

Fonds à Vendre

Vancouver—Stubbs H. J., bijoutier; par encan.

PAIN POUR OISEAUX Est le "Cottam Seed," fabriqué d'après six brevets. Marchandise de confiance; rien ne peut l'approcher comme valeur et comme popularité. Chez tous les fournisseurs de gros.

G. VIGAUD

545 Ave. Mont-Royal, Ville St-Louis, Qué.

Vend et achète toutes sortes de bouteilles, vieux métaux, fer, cuivre, etc.

A vendre 1,000,000 de douzaines de bouteilles de Pharmacie et Parfumerie. Prix réduits.

Téléphone Bell Est 852.

La Peptonine

Le véritable aliment des enfants, pur, stérilisé, approuvé par les analystes officiels, recommandé par les autorités médicales.

Se détaille à 25 cts la grande boîte.

Pour les cotations, consultez les prix courants de ce journal.

F. COURSOL, Seul Propriétaire,

382 Avenue de l'Hôtel de Ville, MONTREAL.

La Viatorine

EMULSION SUPERIEURE D'HUILE DE FOIE DE MORUE.

GUÉRIT Toux, Bronchite, Asthme, Rhume, Scrofule, Pituite, Dyspepsie, Débilité Générale
 25c, 50c, \$1.00 la bouteille. En vente partout

DÉPOT PRINCIPAL

Institution des Sourds - Muets, St-Louis du Mile End.

COURSE POUR LES TAPIS...

Tel est le mot qui exprime le mieux l'activité qui prévaut en ce moment dans les Tapis, Rideaux et Couvertures de plancher à chacun de nos Trois Grands Magasins de Tapis.

THOMAS LIGGET,

1894 rue Notre-Dame, Montréal.
 2446 rue Ste-Catherine, Montréal.
 175 à 179 rue Sparks, Ottawa.

G. ELIE AMYOT

IMPORTATEURS D'ARTICLES DE

Modes et Hautes Fantaisies

EUROPÉENNES ET AMÉRICAINES

Téléphone 887 En gros seulement

59, rue Dalhousie, B. V., Québec

FOURRURES! FOURRURES!



Importateur et exportateur en gros de fourrures brutes et préparées. Manufacturier de fourrures pour Messieurs, Dames et Enfants, telles que Pardessus, Jaquettes, Collettes, Cois Tours de Cou, etc., aussi Mitaines et Gants de Chamols.

On paie le plus haut prix du marché sur consignation de fourrures non-préparées, Peaux, Cires d'Abellie et Racines de Ginseng.

Ouvrage de Taxidermiste de première classe, une spécialité.

HIRAM JOHNSON, 494 Rue St-Paul.

HARDOUIN LIONAIS

D.C.D., L.C.D.,

CHIRURGIEN DENTISTE,

Gradué du "Philadelphia Dental College"
 Licencié du Collège Dentaire de la P. de Q.

2359 RUE STE-CATHERINE
 MONTREAL

Tél. de Bureau: Up 2498.

Résidence, E 870.

Fonds Vendus

Marysville—Schaich, Jos. médecines à C. E. Reid & Co.

Nouveaux Établissements

Greenwood—Rock Creek Consolidated Placer Mining Co Ltd. incorporée.
 Nanaimo—Foster Bros & Co, harnais etc; ont ouvert une succursale à New-Westminster.
 Port Guichon—Boundary Bay Fishing Co Limited.

PROVINCE DE QUÉBEC

Cour Supérieure.

ACTIONS

DÉFENDEURS. DEMANDEURS. MONTANTS

Cabana

Couturier L.....H. Saxe & Sons 118

Huntingdon

Baker Raymond....A. Ramsay & Son 107

Lachine

Bélanger Samuel et al.....Garand Terroux & Cie 340

Masson

Lanthier Delle A.....Ths May & Co 116

Montreal

Bayard Dame Ferd.....Herm. Chaput 350
 Burland G. B.....Dame P. Canady 2e cl.

Burgess Dame Cath. et vir.....Robt. Warren equal 321

Bellon J. K. & C...The Singer Mfg Co 135

Connolly Mich..Dame Mary Connelly et vir 11191

Chambers Ernest J..Dame M. Tapley 296

Carter Wm F. et al equal.....Nap. Séguin 323

Cité de Montréal....Cyrias Filiatrault 2307

Can. Forwarding Co....Alex Laplante 1e cl.

Cie d'Opéra Comique.....J. Jabry dit Firmin 1500

Can. Pac. Ry Co.....Ones Bégin 209

do.....Louis Roberge 228

Dufresne Louis.....F. l'Plante 2e cl.

Delfosse J. A. Eug. et al...Chs Lenoir 100

Dubé Jos. A.....D. A. Lafortune 199

Foley M. S...Roebing Construction Co 322

Guimond J. C....J. M. Marcotte et al 200

Goldburg Jos.....Benj. imon 2e cl.

Herzberg G. et al...Solomon Lusher 275

Irwin Dame Lizzie.....G. H. Massey 600

Lipschitz Louis.....Chs Sisenwain 100

Landry Ernest.....Urgil Lauzon 170

Landry Aquila.....do 370

Léveillé Dame Hermine Eusèbe Charrette 2e cl.

Longtin Dame Siméon....Nap Shank 1999

Masterman Wm H. et al....The Merchants Bk of Canada 1e cl.

Moule & Morrison J. B. Caverhill et al 4e cl.

Niquette Emile.....Aldéric Voyer 1706

Ogilvy David...The Western Loan & Trust Co et al 125

Payette Louis.....E. Rochon 405

Quinn M. J. F.....Mich Kavanagh 144

Ricard Ovila & Alf.....F. X. Roy 134

Simpson Jas jr et al....J. B. Bélanger 500

Sté Delle Béatrice....A. G. F. Ross 105

Sandersoh Arth.....Dame Wm R Mc Nally 128

Tétrault L. H. et al R. B. Ellison et al 260

Tétrault Sewing Mach Co.....Elz L. Rosenthal 146

Vallières Jos Roch.....The Canadian Breweries Ltd 329

Viau Ant.....Alex Desmarteau esq. 4795

Ward Jos.....Norbert Laporte et al 214

do.....Dominion Bag Co Ltd 284

Outremont

Moore Thos.....Kynoch Ltd 1c.2e

Sault aux Récollets		
Galarneau Oviue.....	Oscar Laferrière	175
Ste Agathe des Monts		
D'Ivry Comte R. O. et uxor esqual....	Imp. Life Ass. Co	201
Ste Anne de Bellevue		
Valiquette Alph.....	James Slessor	1e cl.
St Chrysostôme		
Crête Johnny fils & J. B. sr.....	P. Demers et al	113
Roxton Falls		
Beauchamp héritiers de Vve Nich....	Dame A. A. Lanthier et vir	144
St Henri		
Robillard Chs L....	Dame M. L. Morin	2e cl.
St Hyacinthe		
Bartels Fred.....	L. J. Forget et al	1e cl.
St Jérôme		
Parent F.....	Israel Livinson	150
St Laurent		
Dubeau Dame Sophie....	Benj. Gohier	117
St Louis—Mile End		
Ducharge Geo..	P. E. Bourassa & Fils	110
Varenes		
Hébert Wilfrid.....	Hecter Lussier	2e cl.
Westmount		
McArthur T.....	Alex G. McBean	195
Davis Louis.....	Nell D. Gunn	112
Duverger Henri.....	Wm H. Evans	324

Cour Supérieure

JUGEMENTS RENDUS		
DÉFENDEURS.	DEMANDEURS.	MONTANTS
Lachine		
Quesnel J. A.....	Hy Tucker	100
Laprairie		
Lefebvre Maxime.....	Alex McLaren	155
Maisonneuve		
Gamache Jos.....	Jos Nantel	134
Montebello		
Papineau L. J. A.....	James Morgan et al	537
Montreal		
Bailey S. J. M.....	E. A. Reinhardt	7201
Bourgouin Dame Rosanna..	Trust & Loan	2111
Barns Chs Fred.....	Tel Coté	25
Boivin Léonard J. et al..	P. P. Martin	408
Cox John.....	Robt Fraser	2000
Courville Jos.....	Z. Sénécal	454
Demers Dame Albert.....	Jos Girard	155
Drouin Dame A.....	Samuel Filgate	319
Hayes D. et al.....	H. St Mars et al	103
Hart Em Ab.....	Dame M. H. Hart	20
Lemire Henri et al.....	J. E. Desroches	1426
Lavigne Emile Tessier dit.....	Dame Eug. E. Doyon esqual	3477
McGoldrick P. T. & M. P.....	Robt R. Goold	680
Morin Tancrede P....	Anth. Paquette	105
Manny E. S.....	M. Montreuil	125
Teasdale J. A.....	P. P. Martin	179
Young John.....	Geo. H. Young	2749
Paro Laval		
Marchildon J. Pierre et al.....	The Davidson Co	174
Ste Cunégonde		
Miron Hilaire et al..	J. F. E. Marchand	237
Smart De Eliz..	Montreal Loan & M. Co	3462
do	do	102
St Henri		
Décarie Ant. V.....	Jos Ward	161
St Jérôme		
Guenette Alex..	Dame C. Labbé et vir	110
St Laurent		
Lecavalier Georgiana.....	Philémon Cousineau	625



A. RACINE & CIE

IMPORTATEURS ET JOBBERS

— EN —

Marchandises Sèches

Générales

DE TOUTES SORTES.

340 et 342 Rue St-Paul

— ET —

178 et 181 rue des Commissaires

MONTREAL.

De la Gelée qui soit de la Gelée

On a entendu une fois une femme dans un magasin d'épicerie demander de la poudre de gelée "qui donne de la gelée." Elle voulait parler d'une poudre qui fasse une bonne gelée ferme, non pas la sorte qui tombe en morceaux ou, en d'autres termes, qui ne se tiennent pas en gelée.

LA POUDRE DE GELÉE N.&B.

est garantie faire de la gelée et une gelée délicate et appétissante par dessus le marché. Vous pouvez vous y fier, vos clients en seront plus que satisfaits.

**NICHOLSON & BROCK,
TORONTO**

Echantillon gratis

A Vendre

Le Stock d'un Magasin Général à L'Islet, P. Q.

Le propriétaire, pour raison de santé, désire disposer de son stock consistant en Epicerie, Droguerie, Quincaillerie, Chaussures, Chapeaux, Papeterie, etc., d'une valeur de \$4000 à \$5000.

C'est véritablement la meilleure place de tout le Comté de l'Islet.

Le magasin est des mieux aménagés et l'acquéreur pourra conclure les arrangements les plus satisfaisants avec le propriétaire.

S'adresser à **A. E. Vallerand**,
Rue Dalhousie, Québec,
ou à **A. Lionais**,
25 rue Saint-Gabriel, Montréal.

St Marc		
Handfield Ths jr.....	H. Ladouceur	569
Toronto, Ont.		
Walberg E. A.....	Jos. A. Lamarche	1278
United Electric Co.....	John Forman	202
do	do	224

Cour de Circuit

JUGEMENTS RENDUS

DÉFENDEURS.	DEMANDEURS.	MONTANTS
Absents		
Myre Arthur.....	Cité de Westmount	73
Beauce		
Bécharde A. M.....	Niagara Neckwear Co	30
Coteau du Lac		
Rousselle G.....	J. Bissonnette	12
Glen Robertson, Ont.		
Stewart Alex.....	W. O. Wilson	17
Maisonneuve		
Christin A.....	The Montreal Brewing Co	18
Marieville		
Paquet Henri.....	M. L. Rickner	6
Montréal		
Archambault J. A.....	C. A. Sharpe	5
Berlinguet L.....	J. E. Lefebvre	14
Bishop J.....	Ed Tessier	12
Bell W. S.....	D. Lapiere	35
Brien Flavie.....	M. A. Bernard	18
Bastien P.....	F. X. Plouffe	10
Bénard J. B.....	Dme M. L. Milard et vir	14
Burdette S.....	N. Quesnel	5
Bélangier J.....	Geo Dubois	6
Bédard G. G. et al.....	F. X. Sauviat	10
Bastien E.....	J. Bacon	12
Bergeron R.....	P. Brunet	13
Caron Jos.....	A. Prévost	12
Craig M.....	M. Genser	5
Catudal F. N. F. et al	H. St Mars et al	26
Cloutier N.....	D. Roberge	54
Couturier Geo.....	O. J. Burns	10
Chouinard L.....	A. Champagne	17
Can Pac Ry Co.....	Philias Bordua	25
do	Jos Bordua	16
Clavet Nap T.....	P. Henry	48
Charlebois Jos.....	Sam. Bell	24
Corbeille M.....	S. Rosen	21
Carle Louis.....	W. Pepin	54
Clancey J.....	Z. Surprenant	15
Dumontier A.....	E. Pelletier	9
Deguire A.....	S. Berland	8
David Dame M. et vir.....	Syndics de St Louis	20
Davis Edw.....	Dame C. Ross	60
Duplessis J.....	Delle A. Lalonde	19
Dewitt T Alias Alf.....	Lafrance	7
Dector D.....	J. Levinson	60
Dinelle R.....	E. C. Roy	57
Dixon E. B.....	H. Graham	16
Delisle Dame C.....	The James Wal-ter Hardware Co	23
Filion L. J.....	N. Sigouin	75
Fontaine H.....	S. Rosen	15
Fox John.....	J. Boyaner	20
Guertin A.....	Dame R. Limoges	9
Grégoire J. B.....	J. B. Perrault	30
Gore Jos H.....	Ulric David	6
Guillet V.....	B. Rigler	33
Gunn héritiers de Wm.....	Geo. Bégin	25
Gingras V.....	N. W. Tanguay	13
Gold A.....	F. Ross	10
Guillet V. B.....	B. Rigler	33
Hatton H.....	A. Rameay	44
Hébert C.....	Dame E. St Amand	30
Houle S.....	J. Beaudry	16
Hurteau J. A.....	R. Lacasse	25
Imbeau Alph.....	Chs Bisson	8
Johnson J. B.....	Elzéar Gariépy	6
Johnson H.....	Emma Therrien	40
Kitts Chs.....	David Pearson	18
Lagarde Jos.....	F. X. Plouffe	25
Larue Delle A.....	G. W. Foisy	99
Laroche J.....	P. Blain	43

Labelle A.....	O. Sauvé	10
Lesiège O.....	M. Théoret	5
Lajoie R.....	N. Archambault	5
Lenoir A.....	J. B. Cyr	35
Larin Dame O. et vir.....	Dame C. Archambault	60
Lacombe A.....	T. Champagne	15
Larocque R. P.....	P. Nell	30
Larocque R. P. et al.....	A. W. Blouin	35
Lavigueur E.....	S. Germaise et al	15
Laprade G.....	Z. Coté	10
Lajeunesse T.....	J.-B. Boudreault	15
Leblanc J. H.....	J.-B. Richot	53
Lefebvre H.....	S. Rosen	23
Lefrançois F. X.....	L. G. A. Saucier	43
Lacroix A.....	A. C. Dionne	5
Murdock W. T.....	J. R. Spier	39
Magnan R.....	N. Archambault	5
Meunier F. D.....	E. Guay	5
Maillet L.....	C. Meunier	7
Mocock T. J.....	Auer Light Co	12
MacKinnon Rod.....	James Scott	29
Martin V.....	Dame T. Laniel	5
Murdock G.....	O. Proulx et al	10
Malo A.....	A. Dépatie & Cie	12
Magnan E.....	L. Lehrer	17
Nantel E.....	A. Cardinal	9
O'Hara H.....	R. Martel	17
Owen E. G.....	F. Trenholme	23
Petelle J. B.....	F. Liberçent	23
Pleau J. alias A.....	M. Genser	5
Pelletier Alph.....	A. Pelletier	23
Patenaude O.....	J. B. Perrault	9
Powell F. F.....	E. B. Biggan	23
Papineau Ovide.....	F. Malouin	29
Poulcicie L.....	J. O'Connor	5
Phillips F.....	E. H. Lafrenière	89
Perron H.....	A. Desmarais	18
Riendeau P.....	Delle Olive Filiatrault	5
Ralph C.....	S. Miller	16
Robert Jos.....	O. Brouillette	10
Ryan et al.....	F. Robertson	34
Roberts Dame M.....	F. J. Demers	5
Raymond A.....	Succ. D. Hadley	24
St Pierre J.....	P. B. Glickman	5
St Amour J.....	L. E. Robin et al	44
Smith Geo.....	J. O. Dupuis	79
St Amour Jos.....	R. Lafontaine	37
Stanton A. G.....	P. Beaudin	90
Schneider T.....	O. Proulx et al	7
Sentenne E. A.....	G. U. Desroches	11
St Martin Clis.....	Dame Délima Roussel	32
Swain W. P.....	J. Sullivan	50
Shaw F.....	G. Giguère	75
Salaberry Dame M. T. et al.....	A. Dan-sereau	40
Thouin F.....	C. Creely	12
Thibault Z.....	H. Lafamme	7
Thompson J.....	Wm Templeman	48
Tassé F. H.....	G. Brault	18
Thibault A.....	M. Davidson	16
Teasdale J. A.....	Jas Walker	66
Vadebonœur E.....	Dame M. L. Milard	10
Vallières J. R.....	Dame C Archambault	50
Woods L. A.....	T. Lyster	18
Watt E.....	J. Blais	19
Wotherspoon J. W.....	Dom Radiator Co	30
Zelph Jos.....	Ed. Tessier	14
Outremont		
Beaudin L.....	F. Gobeille	30
Ste-Cunégonde		
Bergeron P. G.....	Rousseau & Fils	6
Quenneville W.....	Lachine Rapids Co	13
Daoust F. X.....	V. Castonguay	26
Oligny L. N.....	Dame E. Moreau	9
St Henri		
François N.....	J. Sauvé	23
Charlebois D.....	N. Archambault	5
Gingras Dame.....	Lachine Rapids Co	18
Maraze A.....	P. Leduc	7
St Laurent		
St Aubin J. B.....	W. O. Wilson	7
St Lazare		
Martel Julien.....	L. A. Brulé	33
Séguin Jules.....	do	18

ALEX. D. MCGILLIS
Marchand en Gros de Provisions
 29 Rue William, Montréal.

Achats ferme ou consignation de Beurre, Fromage, Œufs, etc. Entrepôt frigorifique considérable.

Cold Storage

Circulation d'air froid et sec, Ventilation parfaite, Température appropriée à la nature des produits à conserver.



Conservation, d'après les méthodes scientifiques les plus approuvées, de **Beurre, Fromage, Œufs, Fruits.**

Coin des rues des Sœurs Grises et William.
 O. M. GOULD, GÉRANT

Cie Franco-Canadienne DE STEAMERS

Un service d'hiver sera inauguré entre St. John (N.B.), et Le Havre, France, avec escale à Anvers.

Premier départ de St. John le ou environ 5 Janvier.

Pour plus amples renseignements concernant le fret, etc., s'adresser aux bureaux de la Compagnie,

223 rue des Commissaires, Montréal.

Les CABINETS à Epices et les Cabinets pour Epiciers de Bennett

Vous économiseront de l'argent parce qu'ils maintiennent votre stock à l'abri de la poussière, des souris, etc.

M. John Blanchet de North Bay dit: "Je ne saurais trop les louer."

"C'est juste ce qui convient à un épicier."

Pour plus amples renseignements, adressez-vous à

J. S. BENNETT
 15, Marion, Toronto
 Manufacturier de Tiroirs de Tablettes, brevetés pour la Ferronnerie et autres branches de commerce.

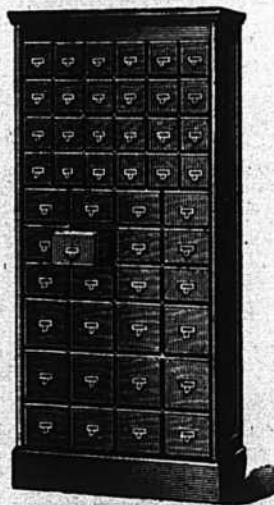

St-Louis—Mile End		
Desjardins C.....	L. E. Beaugard	23
Cousineau Aldéric.....	Oscar A. Lesage	6
Mathieu J. B.....	A. Lasseonde	6

St Paul		
Daignault M.....	Dame E. Gourre	5

St Paul l'Ermité		
Massé P. A.....	J. C. Beaulieu	12
do.....	L. Massé	21

St Scholastique		
Fortier Jos.....	Edm. Hardy	59

Ste-Thérèse		
Deslauriers D.....	L. Abinovitch	85

Ste Victoire		
Paulhus H.....	R. A. Lister & Co	58

Trois-Rivières		
Valentine F.....	A. R. Angers et al	67

Vaudreuil		
Lucas John.....	Ones Champagne	31

Westmount		
Lilley W. A.....	A. Langevin	30
Rollett J. S.....	H. R. Connelly	13
Hurtubise H.....	J. D. Rolland et al	6

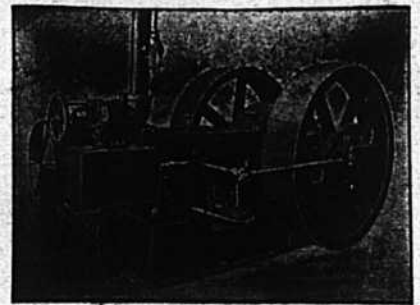

Engins à Vapeur "PEERLESS"
 Se graissant eux mêmes, automatiques
 Et — Chaudières de us genres, Réchauffeurs, Pompes, Machines travailler le bois, Grues à vapeur, etc.

E. LEONARD & SONS
 Coin des rues Common et Nazareth, Montréal

50 YEARS' EXPERIENCE
PATENTS
 TRADE MARKS DESIGNS COPYRIGHTS & C.

Anyone sending a sketch and description may quickly ascertain our opinion free whether an invention is probably patentable. Communications strictly confidential. Handbook on Patents sent free. Oldest agency for securing patents. Patents taken through Munn & Co. receive special notice, without charge, in the

Scientific American.
 A handsomely illustrated weekly. Largest circulation of any scientific journal. Terms, \$3 a year; four months, \$1. Sold by all newsdealers.
MUNN & Co., 361 Broadway, New York
 Branch Office, 625 F St., Washington, D. C.

Lot à Bâtir

Dans la plus belle et la plus saine partie de la ville...

A. & H. LIONAIS, Propriétaires

25 rue Saint-Gabriel.

R.D



