

Mercredi, 9 février 1977

Clinique de sang à Ste-Marie

ON DEPASSE TOUS LES RECORDS



le geste. N'est-ce pas que c'est formidable.

Il tient également à féliciter les recruteurs, les deux responsables des comités dont Mme Céline Bolduc en charge des aides bénévoles et M. Cyrille Dulac en charge des transports et des rafraîchissements.

Il s'en voudrait aussi de ne pas dire un gros MERCI aux seize généreux commanditaires qui ont aidé à faire de cet événement un réel succès: La Seigneurie Tashereau, Liqueurs Bourque, Restaurant du Roi, Casino d'Aubaine, Laiterie Turmel, Boulangerie Samson, Vachon Inc., Epicerie Trans-Kébek, Dufour et La-pointe Automobile, Patrice Vachon, Charles Chassé et Fils, Grenier Transport, Coop Ste-Marie, Québec-Téléphone, C.J.V.L., et le GUIDE.

Il ne nous reste maintenant qu'à se donner rendez-vous pour l'automne prochain car d'ici là les donateurs auront certainement repris leur chopine de sang...

"Donner du sang, ça fait pas mal". C'est ce que semble dire le pro-maire François Vachon et le président du Club Richelieu Michel Bolduc lors de la Collecte de Sang qui s'est tenue à Ste-Marie. Ils sont entourés d'une technicienne de la Croix-Rouge, de Salim Karsh, président section locale de la Croix-Rouge et Gilles Laroche, président de la collecte de sang.

Par: Bernard Carrier

"Un grand total de 472 personnes se sont déplacées mercredi le 2 février dernier à la Seigneurie de Ste-Marie afin de venir donner de leur sang". C'est ce que nous a révélé le président de la collecte, M. Gilles Laroche, qui semblait fort satisfait d'avoir dépassé l'objectif de 450 donneurs, tout en établissant un nouveau record.

On se rappellera qu'en 1975, 405 donneurs avaient posé ce geste humanitaire.

De plus, monsieur Laroche nous a remis un rapport sur la provenance des donateurs; et bien entendu cela nous a permis de constater combien de gens s'étaient déplacés par municipalité. Les citoyens de St-Isidore et St-Séverin semblent vraiment avoir peur de la seringue puisque seulement 8 et 5 personnes (respective-

ment) ont donné de leur sang. Alors que 310 citoyens de Ste-Marie, 15 de St-Elzéar, 35 de Scott-Jonction, 29 de Ste-Marguerite et 70 de l'extérieur du territoire visitaient les douze lits disponibles.

Le président de la collecte tient à remercier sincèrement tous les citoyens qui sont venus donner de leur sang et particulièrement ceux qui ont attendu près de deux heures avant de poser

PLAZA FILM SERVICE

Finition de films et de négatifs
Service rapide - aucun frais de malle
Laissez vos films à la

PLAZA DU CADO ENR.
ou TABAGIE NADO ENR.
Ste-Marie de Beauce
Tél.: 387-5056



Des hommes comme des femmes se sont déplacés pour poser ce geste humanitaire.

Pour votre huile à chauffage

Gazoline
et Diésel



Société Coopérative Agricole

Ste-Marie, Beauce — Tél.: 387-5464 ou 387-3675

Nouveaux délais aux producteurs de bovins

Les producteurs de bovins de type boucherie et de type FI devront se hâter pour adhérer au régime d'assurance-stabilisation des revenus établi depuis l'automne dernier dans le Québec. Une campagne intense de promotion se réalise actuellement afin que la majorité des producteurs de bovins puisse se prévaloir de cette protection qui est facultative mais dont le contrat est de 5 ans. C'est ce qui ressort d'une réunion tenue récemment par le Syndicat des Producteurs de Bovins de Québec-Sud, présidé par M. Paul Bégin de St-Evariste.

En effet, à la demande de l'UPA, la Commission d'Assurance-stabilisation des revenus en agriculture a accepté de reporter au 31 janvier 1977, la date limite pour permettre aux producteurs éligibles d'adhérer au programme avec la possibilité de couvrir les animaux vendus au cours du printemps. D'autre part, la Commission permettra aussi aux producteurs qui adhéreront avant le 1er juillet 1977 de ne pas payer la pénalité de retard qui était prévue au règlement.

Même si au niveau de la Province, plus de la moitié des producteurs éligibles se sont prévalus de cette assurance, il n'en demeure pas moins que pour la région de Québec-Sud, à peine le 1/3 des producteurs y ont adhéré. Il en va donc de l'intérêt des producteurs de bien se renseigner sur le sujet afin de profiter des avantages qui en découlent. On se rappelle en effet qu'à chaque dollar investi par l'agricul-

teur dans cette assurance, le gouvernement du Québec ajoute deux dollars.

C'est d'ailleurs ce qui fait que les producteurs ainsi assurés en 1976 bénéficieront d'une compensation d'assurance qui doublera pratiquement les montants déjà reçus du marché lors de la vente de veaux et bouvillons.

Il apparaît essentiel, selon le président du Syndicat et les premiers dirigeants de l'UPA, que chaque producteur de bovins comprenne bien ces régimes d'assurance qui ont été réclamés par les agriculteurs eux-mêmes afin de palier à l'insécurité et à l'instabilité des revenus en agriculture. De tels régimes d'assurance-revenus comme on le sait devront se développer dans les années à venir, pour chacune des productions agricoles afin de compléter l'action des plans conjoints au niveau de la mise en marché des produits agricoles.

L'agriculteur a besoin de main-d'oeuvre qualifiée

"Il devient de plus en plus difficile de recruter une main-d'oeuvre compétente qui puisse satisfaire aux offres d'emploi des agriculteurs de la région. En effet, la spécialisation et le développement de fermes efficaces exigent des employés qui soient très fiables, ayant une base de formation adéquate et qui soient surtout capables d'assumer des responsabilités", c'est du moins la préoccupation première énoncée par le responsable du Service de main-d'oeuvre Agricole

de l'UPA de Québec Sud, M. Stanley Poulin.

Ce service de main-d'oeuvre agricole (SMAC) administré par l'UPA, dont le bureau est à St-Georges de Beauce, origine d'une entente fédérale et provinciale réalisée, il y a 2 ans, avec l'UPA. Déjà plus de 300 placements permanents sur des fermes ont été réalisés dans la région depuis la création de ce service et cela à des conditions salariales variant de \$110.00 à \$180.00 par semaine incluant la pension et le logement. Bien sûr, le SMAC et l'UPA de Québec-Sud travaille en étroite collaboration avec les Centres de main-d'oeuvre du Canada de la région, particulièrement pour l'application de programmes de formation des travailleurs et pour la mobilité de la main-d'oeuvre à l'extérieur de la région.

D'autre part, selon M. Stanley Poulin, le service de main-d'oeuvre agricole s'efforce activement à développer des conditions de travail intéressantes autant pour l'employé que pour l'em-

ployeur agricole. Il participe aussi avec l'UPA à différentes revendications afin d'en arriver à ce que l'agriculteur soit couvert par la Loi des Accidents du Travail ou encore que le fils d'agriculteur employé à la ferme familiale, puisse être éligible comme les autres travailleurs aux avantages de l'assurance-chômage. Actuellement, un projet se dessine pour la mise sur pied d'un service de main-d'oeuvre de remplacement qui devrait desservir deux syndicats de base de l'UPA (Beauce Nord et Dorchester Nord) et qui permettrait de dépanner des agriculteurs ayant besoin de main-d'oeuvre occasionnelle (pour cause de maladie, de vacances, d'accident, etc.)

Après ces deux premières années d'implantation, il apparaît donc certain que l'expérience des SMAC, qui existent dans chacune des régions de la province, s'avère très positive et contribue largement à améliorer le placement de main-d'oeuvre en agriculture.

SPECIALITE; CHAUFFAGE ELECTRIQUE

GUY TREMBLAY M.E.L.

ENTREPRENEUR ELECTRICIEN
Installation: Résidentielle - Commerciale

465 BELLEVUE, STE-MARIE, BEAUCE

Tél.: le jour 387-2447
le soir 387-5991



L'INDUSTRIELLE

Compagnie d'Assurance sur la vie

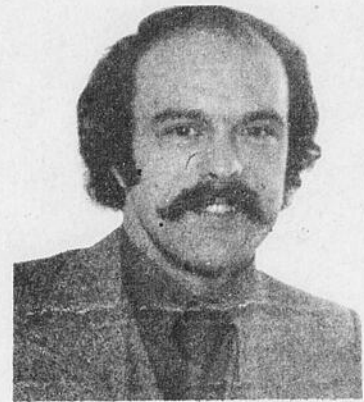

MICHEL COTE

L'industrielle, compagnie d'assurance sur la vie est heureuse de souhaiter la bienvenue à son nouveau représentant du district de la Beauce, M. Michel Côté. Ce dernier est disponible pour répondre aux besoins de la population de Ste-Marie et les environs pour l'Assurance-Vie, Epargne, Fonds de retraite et Assurance-Groupe.

M. Côté se fera un plaisir de vous servir.

Pour de plus amples renseignements, veuillez communiquer à:

Bur.: 387-4590
Rés.: 387-4590

**DU NOUVEAU CHEZ
CLEMENT CHAMPAGNE Enr.,
STE-MARIE DE BEAUCE — TEL. 387-2919**

2 CAMIONS POUR VOUS MIEUX SERVIR

PENSEZ surtout à l'ENTRETIEN de votre fournaise, car l'hiver s'en vient vite... Un bon nettoyage vous évitera beaucoup de problèmes et vous permettra d'économiser l'huile à chauffage. Votre sécurité y gagnera.



Clément Champagne Enr.

Vente et service de tous genres de brûleurs à l'huile et de pièces

(semaine et dimanche) Service de 25 heures sur 24

Réparation et nettoyage faits par des experts licenciés
STE-MARIE DE BEAUCE — TEL. 387-2919

Vendons aussi polices d'assurances pour le nettoyage, le service et les pièces de vos fournaises.



QUÉBEC-TELEPHONE

NOUVEAUX TAUX MENSUELS POUR LE SERVICE TELEPHONIQUE DE BASE

• Incluant supplément territorial • "Un" appareil régulier à cadran • En vigueur le 1er février 1977

Circonscription	Services résidentiels			Services d'affaires		
	Ligne à 4 abonnés	Ligne à 2 abonnés	Ligne individuelle	Ligne à 4 abonnés	Ligne à 2 abonnés	Ligne individuelle
Armagh, 2F	\$ 5.60	\$ 6.35	\$ 7.10	\$ 10.40	\$ 12.50	\$ 14.60
Batiscau, 2C	5.05	5.80	6.55	8.50	10.60	12.70
Cap-Saint-Ignace, 3E	5.50	6.35	7.30	10.40	13.30	16.25
Donnacou, 3D	5.35	6.20	7.15	9.70	12.60	15.55
Lac-aux-Sables, 2C	5.05	5.80	6.55	8.50	10.60	12.70
L'Islet, 4G	6.00	6.95	8.10	12.10	15.80	19.50
Montmagny, 4G	6.00	6.95	8.10	12.10	15.80	19.50
Neuveville, 3D	5.35	6.20	7.15	9.70	12.60	15.55
Pont-Rouge, 3C	5.10	5.95	6.90	9.00	11.90	14.85
Portneuf, 3D	5.35	6.20	7.15	9.70	12.60	15.55
Rivière-à-Pierre, 1	4.10	4.70	5.40	5.95	7.60	9.30
Saint-Adelphe, 2C	5.05	5.80	6.55	8.50	10.60	12.70
Saint-Agapit, 3D	5.35	6.20	7.15	9.70	12.60	15.55
Sainte-Agathe, 1	4.10	4.70	5.40	5.95	7.60	9.30
Sainte-Anne-de-la-Pérade, 3F	5.65	6.50	7.45	10.90	13.80	16.75
Saint-Anselme, 3D	5.35	6.20	7.15	9.70	12.60	15.55
Saint-Antoine-de-Tilly, 3E	5.50	6.35	7.30	10.40	13.30	16.25
Saint-Augustin (Portneuf), CUQ	5.45	6.05	7.50	9.00	14.80	20.60
Saint-Basile, 3C	5.10	5.95	6.90	9.00	11.90	14.85
Saint-Bernard (Dorchester), 3C	5.10	5.95	6.90	9.00	11.90	14.85
Saint-Casimir, 2D	5.30	6.05	6.80	9.20	11.30	13.40
Saint-Charles, CUQ	5.45	6.05	7.50	9.00	14.80	20.60
Sainte-Claire, 3E	5.50	6.35	7.30	10.40	13.30	16.25
Saint-Côme-de-Kennebec, 4D	5.45	6.40	7.55	10.25	13.95	17.65
Sainte-Croix, 2E	5.45	6.20	6.95	9.90	12.00	14.10
Saint-Damien-de-Buckland, 2D	5.30	6.05	6.80	9.20	11.30	13.40
Saint-Edouard-de-Frampton, 2D	5.30	6.05	6.80	9.20	11.30	13.40
Saint-Edouard-de-Lotbinière, 2F	5.60	6.35	7.10	10.40	12.50	14.60
Saint-Flavien, 3F	5.65	6.50	7.45	10.90	13.80	16.75
Saint-François, 3D	5.35	6.20	7.15	9.70	12.60	15.55
Saint-Gédéon-de-Beauce, 4F	5.75	6.70	7.85	11.45	15.15	18.85
Saint-Georges (Beauce), 4G	6.00	6.95	8.10	12.10	15.80	19.50
Sainte-Hénédine, 3E	5.50	6.35	7.30	10.40	13.30	16.25
Saint-Henri (Lévis), CUQ	5.45	6.05	7.50	9.00	14.80	20.60
Saint-Isidore, 1	4.10	4.70	5.40	5.95	7.60	9.30
Saint-Jean-Port-Joli, 2E	5.45	6.20	6.95	9.90	12.00	14.10
Saint-Joseph-de-Beauce, 3D	5.35	6.20	7.15	9.70	12.60	15.55
Saint-Lambert, CUQ	5.45	6.05	7.50	9.00	14.80	20.60
Saint-Malachie, 2D	5.30	6.05	6.80	9.20	11.30	13.40
Saint-Marc-des-Carrières, 3D	5.35	6.20	7.15	9.70	12.60	15.55
Saint-Marcel (L'Islet), 2D	5.30	6.05	6.80	9.20	11.30	13.40
Sainte-Marie (Beauce), 3D	5.35	6.20	7.15	9.70	12.60	15.55
Saint-Martin, 4D	5.45	6.40	7.55	10.25	13.95	17.65
Saint-Michel (Bellechasse), CUQ	5.45	6.05	7.50	9.00	14.80	20.60
Saint-Pamphile, 2D	5.30	6.05	6.80	9.20	11.30	13.40
Saint-Patrice-de-Beaurivage, 1A	4.10	4.70	5.40	5.95	7.60	9.30
Saint-Paul-de-Montminy, 3E	5.50	6.35	7.30	10.40	13.30	16.25
Sainte-Perpétue, 2D	5.30	6.05	6.80	9.20	11.30	13.40
Saint-Prosper (Dorchester), 4D	5.45	6.40	7.55	10.25	13.95	17.65
Saint-Raphaël, 3D	5.35	6.20	7.15	9.70	12.60	15.55
Saint-Raymond, 3D	4.75	5.50	6.25	7.70	9.80	11.90
Saint-Roch-des-Aulnaies, 3D	5.35	6.20	7.15	9.70	12.60	15.55
Saint-Stanislas, 2C	5.05	5.80	6.55	8.50	10.60	12.70
Saint-Thécle, 2E	5.45	6.20	6.95	9.90	12.00	14.10
Saint-Théophile, 4D	5.45	6.40	7.55	10.25	13.95	17.65
Saint-Tite, 2C	5.05	5.80	6.55	8.50	10.60	12.70
Saint-Ubalde, 2F	5.60	6.35	7.10	10.40	12.50	14.60
Vai-Alain, 2C	5.05	5.80	6.55	8.50	10.60	12.70
Vallée-Jonction, 3E	5.50	6.35	7.30	10.40	13.30	16.25

* Ces taux mensuels n'incluent ni appareil supplémentaire ni téléphone Contempra ni inscription supplémentaire à l'annuaire ni frais de distance ou autres. Un feuillet explicatif sera expédié à tous les abonnés pour compléter cette information.

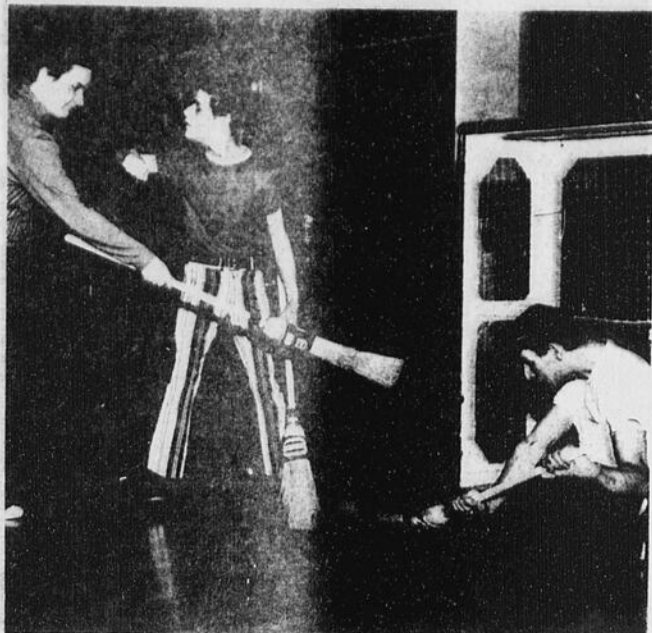

Pour le handicapé le sport a aussi ses attrait.

Paralytiques cérébraux, où êtes-vous?

Dans le cadre d'un "Projet à mai 77, le siège social de Initiatives Locales" s'échelonnant sur une période de cinq (5) mois, soit de janvier à mai 77, le siège social de l'Association de Paralytie cérébrale du Québec Inc., vient de mettre sur pied un

programme destiné à identifier les paralytiques cérébraux de la région socio-économique de Québec (03), leur situation et leurs besoins.

Une première étape de ce projet consistera donc à retracer et à identifier, par toutes les sources d'informations possibles, le plus grand nombre de paralytiques cérébraux. L'association ne connaît actuellement qu'environ 18% des 1,900 paralytiques cérébraux de la région.

Une seconde étape consistera à contacter chacune des personnes concernées pour leur faire connaître l'existence de l'association et poursuivre une recherche qui permettra finalement de mieux servir les intérêts des paralytiques cérébraux. Ainsi, à l'aide des informations recueillies, l'association pourra avoir en main les instruments nécessaires pour faire valoir, auprès des autorités gouvernementales, la nécessité de ressources appropriées. Elle pourra se donner les structures effi-

caces pour améliorer la qualité et l'accessibilité de ses services, tout en dirigeant ses efforts vers la sensibilisation du public aux réalités, vécues par ces handicapés et à leurs droits d'être perçus et traités comme citoyen à part entière.

L'association de Paralytie cérébrale du Québec Inc., lance donc un appel urgent à toute la population.

Que vous soyez vous-même atteint de paralytie cérébrale ou que vous connaissiez un ou plusieurs de ces handicapés, dans votre entourage ou de par votre profession ou appartenance à différents groupements, vous aiderez grandement l'APCQI en communiquant le nom et l'adresse de ces personnes, par téléphone ou par lettre à: L'Association de Paralytie Cérébrale du Québec Inc. 4765, 1ère avenue, suite 300, Charlesbourg, Qué. a-s Michel Larouche, coordonnateur PIL Tél.: 628-9434 - 623-1568

Paul Drouin Ing.

rue Turmel, Ste-Marie, Beauce, P.Q.
Tél.: 387-3600

GBGM & Ass. consultant Ltée
- Electricité, mécanique

Jean-Claude Angers

& Ass. consultant Ltée

- Ventilation industriel
- Protection incendie
- Conservation d'énergie
- Expertise
- Contrôle de la pollution de l'air

IMPORAMA

STE-MARIE, BEAUCE - Tél.: 387-5060

Administration de petite entreprise,
Comptabilité générale.

Déclaration d'impôts de particulier
"Service à domicile si désiré."

Chiens de chasse à vendre

"BRAQUE ALLEMAND" pur-sang
nés le 12 novembre 1976, descendant de la lignée de Kenneth Lachapelle et d'un père excellent chasseur.

Les chiens seront vendus dans l'état suivant:
Enregistrés - Vaccinés - Vermifugés
Queue et ergots coupés.
Gagnant à l'expo Ste-Marie 1976

S'adresser à:

GILLES GRONDIN

146, rue Fleury,
St-Joseph, Beauce

sur semaine après
5 heures ainsi que toute
la fin de semaine

Tél.: 397-5302

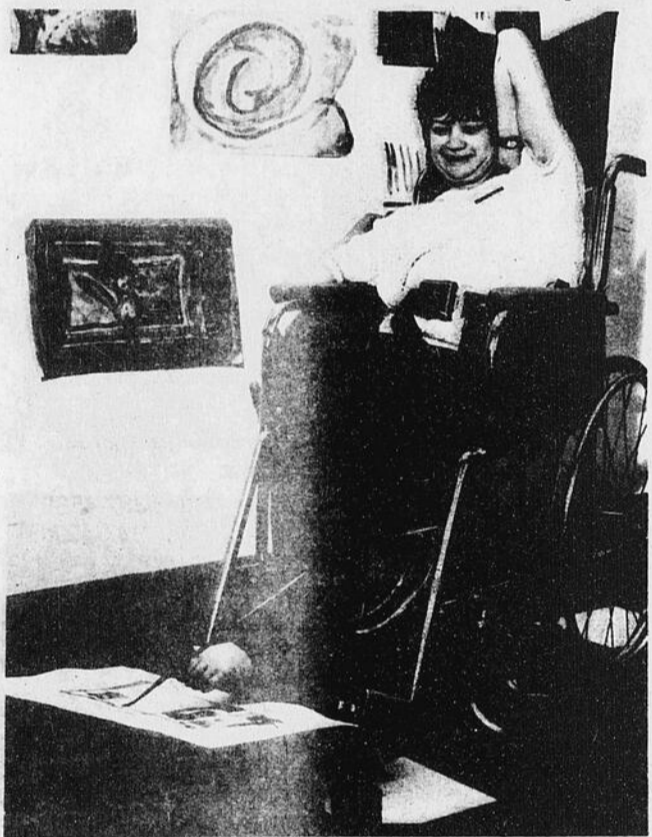

Même un paralytique gravement atteint peut exprimer sa créativité.

LA CLINIQUE CHIROPATRIQUE DE STE-MARIE

Le mal de dos: un avertissement

Il est important de ne pas tarder à se faire soigner lorsque les douleurs au bas du dos se font plus fréquentes et plus obstinées. Le chiropraticien est un spécialiste de la colonne vertébrale. Sa formation lui permet d'évaluer la nature

d'un tel problème en peu de temps, à peu de frais et, grâce à son expérience, d'en corriger la cause avec le plus de facilité. Plus une déviation est prise à ses débuts, plus elle est facile à redresser.

CLINIQUE CHIROPATRIQUE DE BEAUCE

Consultez:

R.B. FORTIER DC.
J.C. BOUCHER DC.
Docteurs en Chiropratique

Heures de bureau: Lun - Mar - Jeu - Ven
de 13 heures à 20 heures.
391 boul. Vachon,
Ville Ste-Marie, Beauce Tél.: 387-5156

Que votre maison soit modeste ou luxueuse, nous pouvons vous la construire.

Construction Brousseau & Lehoux Inc.

ENTREPRENEUR GENERAL
Construction et Rénovation
Résidentielle - Commerciale - Industrielle

Spécialité: MAISON STYLE CANADIEN

Si intéressé, estimation gratuite à domicile.

GASTON BROUSSEAU

17, rue Morin, St-Anselme Dorch.

tel.: 885-4623

RENALD LEHOUX

St-Elzéar, Beauce.

tel.: 387-2473



STEREO modulaire & console

ZENITH
Quasar.
C.B. Cobra
Sansui



ANTENNE de TV et CB UHF
STEREO D'AUTO

NORMAND
MADEAU T.V. ENR.
VALLEE-JONCTION — Tél. 253-5387

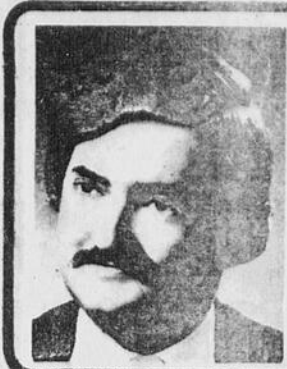

**CHRONIQUE
JURIDIQUE**

par

M. CLAUDE POULIN
d.e.c., LL.L.
Avocat et procureur

Les tribunaux qui jugent les crimes.

Au niveau du droit criminel, on retrouve la Cour des Sessions de la Paix, la Cour du Banc de la Reine (division de 1ère instance), la Cour du Banc de la Reine (division d'appel) et en tout dernier lieu la Cour Suprême du Canada.

La plupart des procès criminels sont entendus en premier lieu à la Cour des Sessions de la Paix, dans tous les districts de la province.

Les pouvoirs des juges de cette Cour sont de présider seul des procès dont les actes criminels ne sont pas mentionnés aux articles 427 et 483 du Code Criminel, soit tout acte criminel à l'exception de la trahison, du meurtre, de la corruption d'un fonctionnaire, etc. du vol d'un montant moindre de \$200.00 de voies de fait, etc.

Il est moins long d'énumérer ces exceptions que de nommer les actes criminels sujets à être jugés, par un

juges des Sessions de la Paix. Voici un exemple d'un acte criminel non mentionné aux articles 427 et 483 du Code Criminel.

Un individu est accusé de viol.

Cette infraction d'ordre sexuel est définie à l'article 143 du Code Criminel et est punissable d'une peine maximum d'emprisonnement à vie.

Vu que le viol n'est pas décrit aux articles 483 et 427 du Code Criminel, le prévenu aura le choix entre passer devant un juge et un jury de la Cour du Banc de la Reine après enquête préliminaire ou passer devant un magistrat seul, sans subir d'enquête préliminaire ou devant un juge seul.

C'est dans cette dernière hypothèse qu'il sera jugé devant une Cour des Sessions de la Paix.

Le juge des Sessions de la Paix peut présider une enquête préliminaire.

Cette enquête est antérieure au procès lui-même.

Elle est faite dans le but de trouver une preuve suffisante pour déterminer si le procès doit avoir lieu ou non.

Le juge peut à la suite de cette enquête renvoyer l'accusé à son procès ou le libérer.

En plus, le juge des Sessions de la Paix peut exercer les pouvoirs d'un magistrat ou d'un juge de paix.

À la Cour du Banc de la Reine (juridiction criminelle) juridiction de première instance, l'accusé paraît devant un juge et un jury.

Ce tribunal est le seul compétent pour juger les actes criminels mentionnés à l'article 427 du Code Criminel soit la trahison, la tentative de meurtre, meurtre, la complicité de meurtre ou de trahison, etc.

La Cour du Banc de la Reine, juridiction d'appel, s'occupe en matière criminelle, des appels des jugements rendus à la suite d'infractions poursuivables sur déclarations sommaires de culpabilité.

Cette cour a aussi une

division d'appel pour les actes criminels.

Ces appels sont entendus par trois (3) à cinq (5) juges, dépendant des cas.

En dernier ressort, nous pouvons appeler à la Cour Suprême du Canada.

L'appel doit être fait pour éclaircir des problèmes de droit.

L'appel ne peut porter sur des faits matériels que dans les cas où l'accusé est condamné à mort, ce qui est de plus en plus rare de nos jours.

Mentionnons aussi la Cour du Bien-Etre Social, qui s'occupe des délinquants juvéniles; la Cours Municipale qui règle les cas des contraventions aux règlements municipaux, le tribunal des juges de paix qui entend les offenses à l'encontre des lois provinciales (exemple: vendre une boisson alcoolique à un mineur, dans un hôtel.)

La Cour du Coroner est chargée de mener les enquêtes en cas de morts violentes ou de décès suspects.

Le Coroner a d'ailleurs des pouvoirs semblables à celui du juge de paix.

Déclaration du prestataire sur carte.

La déclaration du prestataire sur carte, qui se fait habituellement à toutes les deux semaines est souvent source d'erreurs qui retardent le paiement des prestations.

Voici quelques renseignements qui vous aideront à bien compléter vos déclarations sur carte.

1. Il ne faut pas poster sa carte avant le vendredi de la deuxième semaine.
2. Il faut rapporter ses gains correspondant à la semaine travaillée. Le prestataire doit indiquer le montant brut de ses gains. Si ces montants ne sont pas connus parce que non payés, il faut faire un estimé et déclarer le montant dans la semaine travaillée.
4. La question quatre demande si vous êtes prêt, disposé et capable de travailler. Si vous répondez non, sauf pour les cas de maladie, grossesse et retraite, il faut préciser les dates de votre incapacité ou indis-

ponibilité. 5. Depuis janvier 1976, la cinquième question n'a plus à être complétée.

6. À la question six "Avez-vous commencé à travailler à plein temps?", il faut bien comprendre qu'un emploi à plein temps est un emploi qui va durer plus de quelques jours ou quelques semaines.

7. N'oubliez pas de signer votre déclaration.

Vérifiez la période pour laquelle votre carte doit servir. Au recto de la carte, la case indiquée par deux flèches rouges, le chiffre "1" ou "2" indique le nombre de semaine(s) visée(s) par la carte. Les cases plus à droite indiquent les dates couvertes.

Si vous avez des suggestions ou commentaires à faire quant au contenu de cette chronique, veuillez s'il-vous-plaît, écrire à Louis Paquet, Commission d'Assurance-Chômage, Place Tanquay, Lévis.

- ASSURANCE-VIE
 - ASSURANCE-GROUPE
 - ASSURANCE
 - MALADIE-ACCIDENT
 - ASSURANCE-SALAIRE
 - PLAN D'ÉPARGNE DE RETRAITE, ENREGISTRÉ
- consultez:



Raymond Fortin

New York Life Insurance Company
542, rue Labrecque Ste-Marie, Beauce
Tél. Bur. Québec 529-0486 Rés.: 387-5632

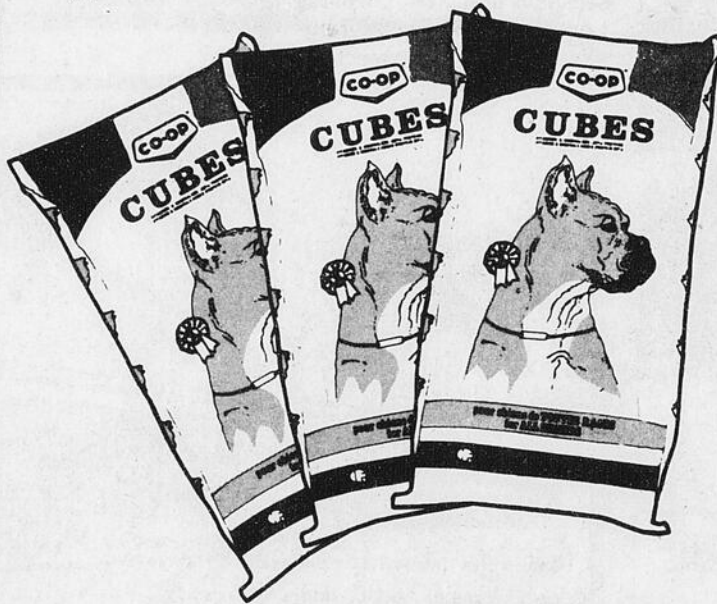

un vrai festin



POUR TOUS: GROS, MOYENS, PETITS, JEUNES ou ÂGÉS !

La moulée CO-OP pour chiens est SAVOUREUSE, NUTRITIVE, COMPLÈTE. Rien à ajouter sauf votre affection et de l'eau fraîche.

MAINTENANT DISPONIBLES À VOTRE CO-OP.

Guide complet d'alimentation des chiens



Grand Spécial

Magnifique bol d'alimentation

Prix régulier: \$3.98

Avec l'achat d'un sac de moulée CO-OP: \$1.00

- Société Coop. Agr. Ste-Marie - 387-5464
- Ass. Coop. Garnier, St-Bernard - 475-6626
- Magasin Coop. Ste-Hénédiène - 935-3651
- S.C.A. La Seigneurie, St-Narcisse, Lotb. - 475-6645 St-Sylvestre - 596-2646
- Société Coop. Agr. St-Isidore - 646-5674

Parents l'orientation de vos enfants c'est aussi votre affaire



Un dépliant d'information sur l'orientation à l'intention des parents

"Parents, l'orientation de vos enfants, c'est aussi votre affaire". C'est ce que rappelle la Corporation professionnelle des conseillers d'orientation du Québec dans un dépliant d'information présenté aujourd'hui (18 janvier) à la presse au cours de dix conférences de presse tenues simultanément dans autant de villes à travers le Québec.

Ce dépliant d'information,

destiné particulièrement aux parents des étudiants de niveaux élémentaire et secondaire, souligne d'abord l'importance, pour les parents, de s'intéresser très tôt à l'orientation de leurs enfants. Les difficultés que présente aujourd'hui le choix d'un avenir, justifiant et nécessitent la collaboration des parents.

La Corporation précise cependant, dans son infor-

mation, que pour satisfaire à leurs obligations vis-à-vis l'avenir des enfants, les parents ont droit aux services professionnels de conseillers d'orientation. Tout choix d'orientation se fonde sur une connaissance précise des ressources personnelles de celui qui choisit et sur des informations détaillées concernant les cours d'études et les professions. Ces services impliquent le droit à la confidentialité, pour l'étudiant et ses parents, des dossiers de chacun.

Pour s'assurer de la qualité des services professionnels d'orientation, la Corporation rappelle également la nécessité, pour les étudiants et les parents, de recourir aux services d'un membre de la Corporation professionnelle des conseillers d'orientation du Québec. C'est une garantie puisque, selon la loi elle-même, c'est le rôle essentiel de la Corporation de protéger le public. Ce rôle, la Corporation s'en acquitte en veillant à la qualification et au perfectionnement de ses membres.

L'accessibilité aux 1250 conseillers d'orientation du Québec ne se limite cependant pas au seul milieu scolaire. On retrouve aussi des conseillers d'orientation ailleurs comme par exemple dans les centres de main-d'oeuvre, les centres hospitaliers, l'industrie et en pratique privée.

Lors de la conférence de presse qui a marqué le lancement de ce dépliant d'information, les responsables de la Corporation ont annoncé que cet événement marquait le début de la réalisation d'un important programme d'information et de sensibilisation. La Corporation veut ainsi mieux remplir son rôle de protecteur du public en général et plus

spécialement de ceux qui ont recours aux services des conseillers d'orientation.

Vous pourrez obtenir le dépliant en vous adressant à Fernand Gagnon, Polyvalen-

te Lévis, 55 des Commandeurs, Lévis, P.Q. 837-5852

A ST-LAMBERT de Lévis



Dimanche le 13 février 1977

LA PLUS GRANDE COURSE D'AUTOS SUR GLACE

(SUR LA RIVIERE CHAUDIERE)

Free for all, Hommes - Dames

Plusieurs bourses et trophées seront remis

INSCRIPTIONS: 10h.30
1er DEPART A 13h.30

suivie

- Souper
- Remise des prix
- Soirée dansante

Hôtel Nuits de France St-Lambert, Lévis

Le tout au profit du Centre des sports de St-Lambert de Lévis Inc.

Pour informations: **889-9962**

NELSON VACHON



entrepreneur plomberie, chauffage

Commercial et Résidentiel

Service 24 heures par jour

STE-MARIE

Tél.: 387-2966



SOIREE BAVAROISE

12 février 1977

A LA SALLE Danube Bleu STE-MARIE

à 20h.30

Un bock et une bière seront donnés.

Buffet froid

Prix de présence - Surprise

Admission: \$10.00 le couple

BILLETS A VENDRE - tél.: 387-5674 - 2600 - 5149

Tous en chœur!



de Kuyper

40 fl oz liq 114 cl 40% alc/vol

"Aventure Appalache" à Frampton

Par: Bernard CARRIER

Vous aimez les randonnées de ski de fond? Vous aimez gagner des prix sans trop vous forcer? Vous aimez la compagnie? Si vous avez répondu oui à ces trois questions, vous aimerez certainement participer dimanche le 13 février à la grande randonnée de 15 et 25 kilomètres "Aventure Appalache O'Keefe".

Pour cette première expérience de plein air, l'on acceptera les skieurs âgés de 12 à 72 ans. Ceux-ci devront s'enregistrer de 9h.30 à 11h. dimanche matin et grand départ se fera dès 11h.30. Vers 16h., tous les skieurs seront de retour au Centre MultiAir et l'on terminera la journée dans la musique et la danse.

Tout au long du parcours, les participants trouveront des relais pour se désaltérer ou manger gratuitement une

collation, des prix seront distribués aux skieurs "chanceux".

Les organisateurs espèrent, bien entendu, que les citoyens de Frampton et des régions environnantes participeront nombreux à cette activité de plein air à la portée de tous.

Le point de départ est au Club de Golf Dorchester et l'arrivée à la Station Multi-Air. Un système de transport vous ramènera gratuitement au Club de Golf pour reprendre votre voiture après la randonnée.

Pour participer, vous n'avez qu'à vous rendre dimanche matin au Club de Golf de Frampton, situé entre cette municipalité et Sainte-Marguerite. Le coût de la randonnée a été fixé à \$2.00 seulement. Pour le plaisir qu'on va avoir là dimanche, on va s'y rendre en très grand nombre.

Résultats Coupe Labatt 77

Malgré la mauvaise température, la Coupe Labatt 77 s'est déroulée quand même à la Station MultiAir du Mont Frampton samedi le 30 janvier dernier. En tout, 75 participants, sur les 110 inscriptions, ont bravé la tempête.

Sans plus tarder, voici les résultats de cette compétition:

Juvenile masculin - 5km

1- Charles Plamondon, Oak Oak Pik 18:55
2- Jocelyn Vézina Mont Ste-Anne 21:03
3- Philippe Plamondon Oak Pik 23:15

Juniors masculin - 10km

1- Daniel Gros-Jean Refuge 40:23
2- Michel Létourneau Refuge 41:02
3- Claude Lebel Refuge 41:02

Vétérans masculin - 10km

1- Yvon Gagnon

Refuge 39:12
2- Evariste Lavoie Oak Pik 42:10
3- Benoit Roy Université Laval 44:05

Seniors masculin - 10km [Coupe Labatt]

1- Pierre Vézina Skibec 34:36
2- Bernard Voyer

Skibec 34:45
3- Ronald Bernier Refuge 38:02

Juniors féminin - 5km

1- Suzanne Hardy Oak Pik 22:43
2- Linda Pagé Refuge 25:24
3- Ghislaine Lux Oak Pik 25:37

Seniors féminin - 5km

1- Claudette Audet Frampton 33:19
2- Martine H. Vachon Frampton 33:29
3- Gorothe V. Bernier Frampton 33:45
Vétéran femme - 5km
1- Gertrude Lebel 33:35
Refuge 33:35

Echo de Frampton

Voici un aperçu démographique de la paroisse en faisant une rétrospective vers le début des années 40 nous comptons dans les 2200 de population alors qu'aujourd'hui c'est dans les 1600 âmes... il est vrai que dans le temps, les foyers comptaient 12, 15 enfants et au moins une famille en comptait 21 enfants dont trois couples de jumeaux... ça fait du monde ça!

Mais les fins de semaine nous apportent beaucoup de sportifs, skis, raquettes, glissade, il y en a pour tous les goûts, même les pelles sont très en vogue de ce temps-ci.

L'année 76 nous a apporté 15 nouveaux habitants, il y a eu 9 mariages, 24 personnes ont été inhumées dans notre cimetière, dont voici les noms!

M. Irénée Doyon, 82 ans, décédé le 21 janvier
M. Lucien Perron, 66 ans, décédé le 28 janvier
M. William (Bill) Magher, 43 ans, décédé le 8 février
Mme Davila Drouin, 78 ans, décédé le 24 février
M. Philibert Talbot, 89 ans, décédé le 29 février
M. Hector Roy, 78 ans, décédé le 1er mars.

Mme Maria Schiesser, 94 ans, décédée le 18 mai. Celle-ci était hongroise, ne parlait ni le français ni l'anglais, elle vivait à l'hôpital Ste-Famille depuis quelques années déjà.

M. Caius Audibert, 66 ans, décédé le 8 juin.

M. Maurice Veilleux, 56 ans, décédé le 11 juin.

Mme Amédée Paradis, 82 ans, décédée le 29 juin.

M. John Byrns, 63 ans, décédé le 3 juillet.

Mme Théodule Dulac, 73 ans, décédée le 15 juillet.

Mme Ludger Audet, 75, décédée le 22 juillet.

Mme Philémon Audet, 73 ans, décédée le 28 juillet.

M. Joseph Hince, 79 ans, décédé le 20 août.

M. Alfred Fortier, 74 ans, décédé le 25 août.

M. Martin Jacques, 67 ans, décédé le 26 août.

Mlle Delia Dion, 78 ans, décédée le 22 septembre.

Mlle Antoinette Pomerleau, 57 ans, décédée le 30 octobre

Mme Aurèle Drouin, 76 ans, décédée le 23 novembre.

M. Oscar Deblois, 85 ans, décédé le 25 novembre.

M. Marcel Grenier, 37 ans, décédé le 28 novembre.

M. Alfred Paré, 57 ans, décédé le 6 décembre.

Mme Emile Girard, 82 ans, décédée le 27 décembre.

Ils demeurent en notre mémoire jusqu'au jour où nous irons les rejoindre.

En ce qui concerne les sports, le Frampton de la ligue BDL sous la direction de M. Félicien Audet est toujours en tête, nous comptons pour un autre championnat.

Les compétitions de skis se sont déroulées dimanche le 30 janvier, comme prévu, la température n'était pas idéale, mais les gens sont venus nombreux malgré le froid et la poudrière.

Lors de la dernière assemblée du Cercle des Fermières nous avons le plaisir de voir de vraies merveilles d'artisanat, du macramé, du bricolage, etc. c'est très intéressant! Félicitations aux responsables!

Une femme passe.
Un regard la suit.
C'est l'instant magique.
Attention on vous regarde...



C'est pourtant vrai qu'on vous regarde. "Oui vous" Chaque détail de vous reflète votre style, vos goûts, votre personnalité.



Pourquoi ne pas vous rendre à ma boutique? J'ai "tout ce qu'il vous faut" pour être bien vue!

GISELE CARRIER

238 rue Principale, VALLEE-JONCTION - Tél.: 253-5527

QUE DESIREZ-VOUS?

VOUS DESIREZ UNE MAISON SELON VOS GOUTS ET A BON COMPTE, VENEZ NOUS RENCONTRER

- * imaginez vous-même votre maison sans frais additionnels.
- * profitez des conseils de nos experts
- * fabrication en usine mais non en série
- * notre réputation est fondée sur la qualité de construction et de son isolation
- * le service après vente fiable
- * une équipe jeune et dynamique pour vous servir
- * rencontrez notre représentant:

Robert Lessard 387-4680

Ste-Marie, Beauce

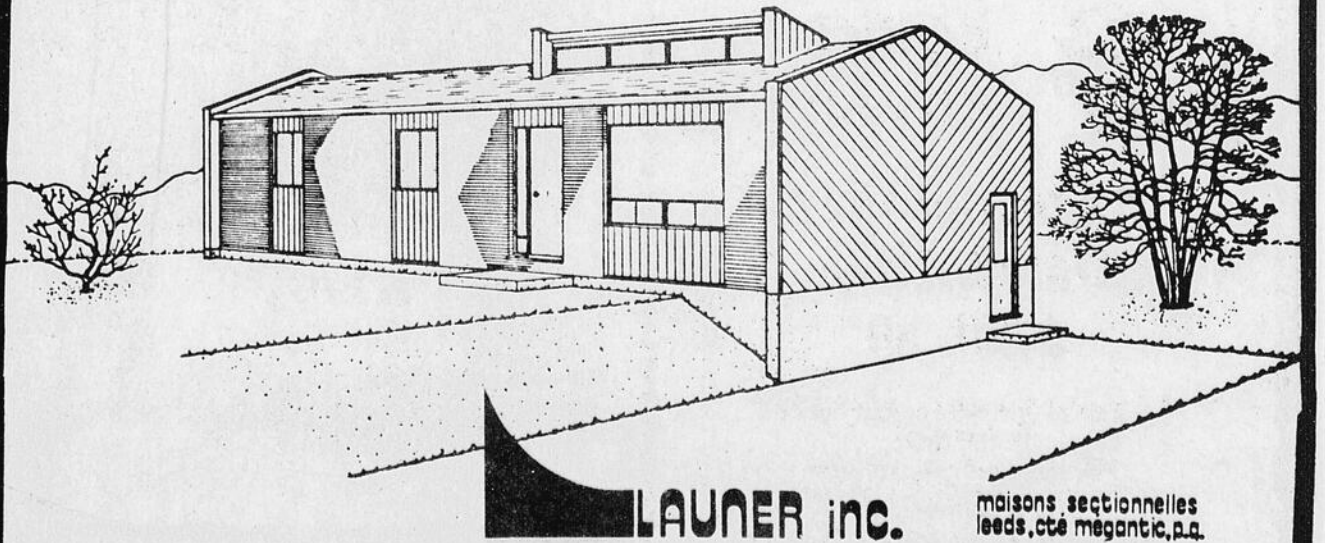

LAUNER inc.

maisons sectionnelles leeds, cte megantic, p.a.

COMMISSION DE CONTROLE DES PERMIS D'ALCOOL DU QUEBEC

AVIS

LES PERSONNES CI-APRES MENTIONNEES ONT DEMANDE LES PERMIS SUIVANTS

Nom	Adresse	Catégorie
Québec le 28 janvier 1977		
COMTE: de BEAUCE-NORD		
LAROCHELLE, Ernest	Hôtel Larochelle Enr., 172 rue Principale, St. Edouard de Frampton (paroisse).	(1) Réceptions, (dans hôtel).

Afin d'être valide, toute objection à ces demandes doit être faite par écrit, dûment motivée et assermentée dans les 15 jours du présent avis au:

SECRETARE GENERAL
Case postale 190, Station B,
Québec 2, Qué.

Des questions sur l'impôt

Très bientôt vous aurez à ériger votre rapport d'impôt fédéral et provincial et cela vous amènera sans aucun doute quelques petits problèmes. A titre de service à l'égard de ses lecteurs, Le Guide publiera d'ici la fin d'avril, les réponses à une série de questions sur la matière, d'après des renseignements fournis par l'Ordre des Comptables Agréés du Québec.

Q. Qu'entendez-vous par exemptions personnelles?

R. Les exemptions personnelles sont des déductions du revenu total avant que l'impôt sur le revenu ne s'applique.

Q. Les exemptions personnelles varient-elles?

R. Oui, elles dépendent de l'état civil du contribuable, de son âge et du nombre de ses enfants et autres personnes à charge. De plus, au fédéral, elles varient en fonction du taux d'inflation annuel. Il y a aussi des déductions prévues pour les frais médicaux et les dons de charité; elles sont sujettes à certaines limites.

Q. Les exemptions personnelles sont-elles les mêmes pour les fins d'impôt fédéral et d'impôt provincial?

R. Non, au Québec, il n'y a pas d'exemptions personnelles disponibles pour les enfants à charge âgés de moins de 16 ans au 31 décembre 1976. De plus, le fédéral indexe les exemptions personnelles à chaque année, comme déjà indiqué en 2.

Q. Quelles sont les exemptions personnelles?

R. a) Il y a d'abord l'exemption de base de \$2,090 pour tous les contribuables. b) Il y a une exemption spéciale additionnelle de \$1,310 aux contribuables âgés de 65 ans au 31 décembre 1976. De plus, les contribuables peuvent déduire la portion non utilisée de l'exemption en raison d'âge de leur conjoint âgé de 65 ans et plus au 31 décembre 1976.

c) Il y a une exemption additionnelle de \$1,830 pour les contribuables qui ont le sta-

tut marital, c'est-à-dire pour ceux qui sont mariés ou qui ont droit à un statut équivalent.

d) Il y a une exemption de \$390 pour les enfants, petits-enfants, neveux, nièces entièrement à la charge du contribuable et âgés de moins de 16 ans au 31 décembre 1976. L'exemption est de \$720 lorsque ceux-ci ont atteint l'âge de 16 à 20 ans au 31 décembre 1976, ou de 21 ans ou plus et dépendants en raison d'infirmité physique ou mentale.

e) Pour la plupart des autres dépendants, l'exemption personnelle maximum est le montant dépensé par le contribuable jusqu'à concurrence de \$390 s'ils sont âgés de moins de 16 ans et \$720 s'ils sont âgés de 16 ans ou plus au 31 décembre 1976.

f) Il y a une déduction de \$50 par mois d'étude pour un étudiant à plein temps au cégep, au collège, ou à l'université. Si cette déduction n'est pas totalement utilisée par l'étudiant, pour réduire son revenu imposable à zéro, la portion non utilisée peut être déduite par la personne qui le soutient. Cette déduction ne s'applique qu'au fédéral seulement.

g) Il y a aussi une déduction de \$1,310 pour les personnes complètement aveugles à quelque moment que ce soit pendant l'année et celles devant garder le lit ou demeurer dans un fauteuil roulant pendant la majeure partie de la journée au cours de toute période de 12 mois se terminant dans l'année. La fraction de ce montant qui n'est pas nécessaire pour réduire à zéro le revenu imposable de l'invalidé peut être réduite par son conjoint ou la personne qui subvient à ses besoins.

Au provincial

a) L'exemption de base est de \$1,600

b) l'exemption en raison de l'âge du contribuable et de son conjoint se calcule comme au fédéral [voir b ci-dessus], sauf que la déduction est de \$1,000 au lieu de

\$1,310

c) L'exemption pour les contribuables mariés ou qui ont droit à un statut équivalent est de \$1,900

d) L'exemption en 1976 pour les enfants, petits-enfants, neveux ou nièces entièrement à la charge du contribuable est comme suit:

NIL si l'enfant est âgé de moins de 16 ans au 31 décembre 1976.

\$550 si l'enfant a atteint l'âge de 16 à 20 ans au 31 décembre 1976, ou de 21 ans ou plus et dépendant en raison d'infirmité physique ou mentale, ou étudiant à plein temps.

e) Pour la plupart des autres dépendants, l'exemption personnelle est le moindre du montant effectivement dépensé par le contribuable, ou:

NIL si le dépendant est âgé de moins de 16 ans au 31 décembre 1976

\$550 si le dépendant a atteint l'âge de 16 à 20 ans au 31 décembre 1976, ou de 21 ans ou plus et dépendant en raison d'infirmité physique ou mentale, ou étudiant à plein temps.

f) La déduction pour les aveugles et les personnes devant garder le lit ou demeurer dans un fauteuil roulant, de même que la portion transférable se calcule comme au fédéral [voir g ci-dessus], sauf que la déduction est de \$1,000 au lieu de \$1,310.

Q. Que veut dire l'expression "statut marital ou son équivalent"?

R. Statut marital

Toute personne qui s'est mariée au plus tard le 31 décembre 1976 et qui avait à sa charge en 1976 un conjoint dont le revenu pendant le mariage ne dépassait pas \$2,190 au fédéral [\$2,400 pour le Québec], a le statut marital.

Statut équivalent

Cette exemption s'applique à toute personne qui était célibataire, divorcée, séparée, ou veuve en 1976 et qui était le soutien d'une personne entièrement à

charge sans égard à son âge, parent par le sang, le mariage ou l'adoption et demeurant dans un logement tenu par le contribuable, ou qui était, avec une ou plusieurs personnes, le soutien d'une personne entièrement à leur charge et demeurant dans un logement tenu par elles. Pour conserver le statut de personne à charge, cette

personne ne doit pas avoir eu un revenu dépassant \$2,190 au fédéral [\$2,400 pour le Québec] durant l'année. Dans le dernier cas, où plusieurs personnes pourvoient au soutien d'une personne, l'exemption équivalente s'applique seulement s'il a été entendu qu'une seule d'entre elles réclamera une exemption pour

la personne à charge.

A noter qu'un homme marié qui n'est pas séparé de sa femme n'a pas droit au statut équivalent, pour aucune raison.

Cette question des exemptions personnelles est compliquée et nous aurons l'occasion d'y revenir à plusieurs reprises au cours d'autres exposés.

ÉPARGNEZ

Vous rêvez d'une retraite confortable?
 Vous rêvez de devenir propriétaire?
 Vous rêvez de sauver des dollars sur vos impôts '76?

Fini de rêver!

La solution nous l'avons avec nos plans d'épargne-retraite et d'épargne-logement dont les primes sont déductibles de vos revenus annuels.

Avant d'agir... renseignez-vous, consultez un de nos représentants ou venez à notre siège social. Vous avez jusqu'au 28 février 1977.

caisse d'établissement de la chaudière
 3500, boul. dionne, c.p. 125
 st-georges-ouest, cité beauce, p.q.
 G5Y 5C4 tél.: 1-418-228-5571

ROSAIRE AUGER

Entrepreneur
 plomberie-chauffage

STE-MARIE, BEAUCE
 Tél.: 387-3182

Attention!

Avant de commencer vos travaux en

- CONSTRUCTION
- RENOVATION
- BRICOLAGE

ne cherchez pas plus loin nous avons tout ce qu'il vous faut chez:

CLEMENT CYR Inc.

St-Elzéar, Beauce Tél.: 387-5894

Ouvert jusqu'à 9 heures les jeudis et vendredis soirs.

PONTIAC BUICK GMC

LABBE

VENEZ VISITER...

NOTRE CHOIX INCOMPARABLE D'AUTOMOBILES ET CAMIONS USAGES PARFAITEMENT RECONDITIONNES [à l'abri des intempéries dans notre vaste entrepôt]

GM GOODWILL

ANT. LABBE Inc.
 CONCESS. PONTIAC, BUICK, G.M.C., VALLEE-JONCTION, CTE BEAUCE.
 Tél.: 253-5451

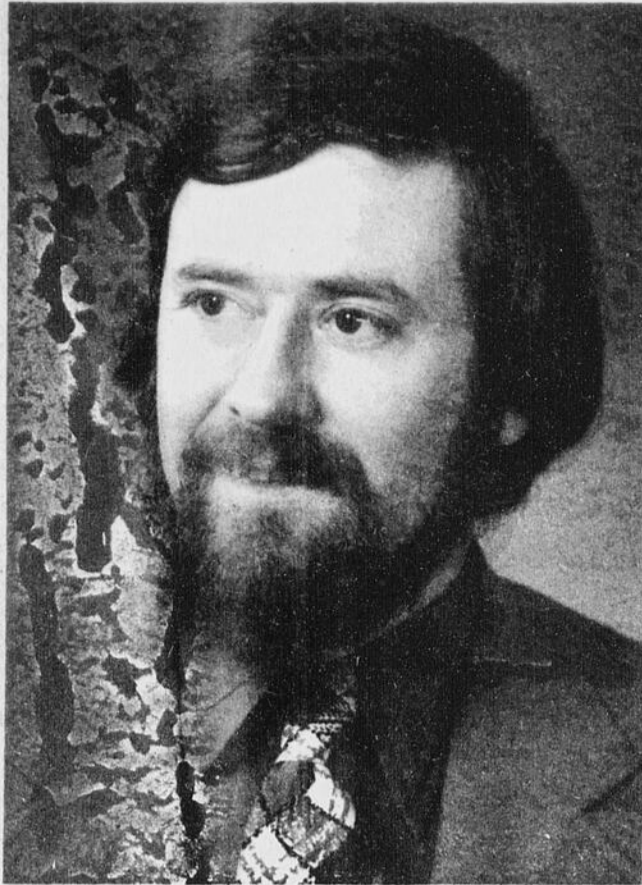

Georges Robitaille devient directeur général de Centraide-Québec.

Madame Céline Barbin, présidente du conseil d'administration de Centraide-Québec, annonce la nomination de monsieur Georges Robitaille au poste de directeur général de cet organisme communautaire.

Québécois de naissance, monsieur Robitaille obtenait un baccalauréat en sciences sociales, option sociologie, de l'Université Laval en mai 1969 et une maîtrise en administration du Springfield College, en août 1970.

Après avoir oeuvré à Québec dans le milieu des loisirs, monsieur Robitaille fut ensuite à l'emploi du Conseil de Bien-Être du diocèse de St-Jérôme. Il fut ensuite directeur général du Conseil régional des loisirs des Laurentides, en même temps

que professeur en administration au CEGEP St-Laurent. Jusqu'à tout dernièrement, monsieur Robitaille était à l'emploi du Ministère fédéral de la Santé et du Bien-Être.

Madame Barbin s'est déclarée très heureuse que Centraide ait pu s'assurer les services de monsieur Robitaille, un homme "parfaitement préparé à la tâche qui l'attend", a-t-elle ajouté. Son expérience des groupements bénévoles dans des milieux divers bénéficiera énormément à Centraide et à son oeuvre de portée sociale dans le milieu. Monsieur Robitaille, qui est marié et père de deux enfants, est en fonction à Centraide-Québec depuis le 10 janvier.

ENCOURAGEZ
NOS
ANNONCEURS

Argent à prêter

Vous désirez emprunter de l'argent pour réaliser certains projets qui seront peut-être:

- Achat d'une auto
- Une motocyclette
- Une motoneige
- Une tente-roulotte
- Un chalet
- Une piscine
- Un terrain
- Une rénovation
- Des meubles

Nous sommes à votre disposition *

INVESTISSEMENTS ECONOMIQUES

144, Notre-Dame Nord
STÉ-MARIE, BEAUCE

Tél.: 387-2640

HYPNOTISME

Hypnose et psychosomatique

Par: François Quirion, H.D. en collaboration avec André Cossette H.H.D.

"L'erreur présente parmi les hommes et de vouloir entreprendre séparément la guérison du corps et celle de l'esprit"... Platon.

Si l'on réfléchit quelques instants, l'on serait porté à croire que Platon vivait à notre époque, et pourtant l'on sait très bien qu'il a vécu 400 ans avant Jésus-Christ.

On se rend compte de jours en jours et cela de plus en plus que notre pensée devient toute puissante. Notre pensée est la source de toute réalisation. Le papier sur lequel est imprimé cet article a d'abord été une pensée, votre maison a été avant une pensée. Tout dans la vie a d'abord été une pensée.

Prenez le temps de réfléchir quelques secondes et essayez de trouver quelque chose qui n'ait pas été une pensée. Oui même la maladie.

Comme bien des Thérapeutes, je suis d'avis que la maladie a d'abord été une pensée dans notre esprit. Je m'explique, chaque jour l'on entend parler de dépression, de cancer etc. Chaque fois que quelqu'un nous parle d'une maladie cela s'imprime dans notre subconscient, comme toutes sortes de choses d'ailleurs. Toutes les fois que nous allons à l'hôpital c'est la même chose.

Lorsque nous nous sentons déprimé, nous pensons ah, qu'est-ce que j'ai donc, ai-je un début de dépression? Aussitôt l'on se met à analyser nos souvenirs, ce qui s'est imprimés dans notre subconscient et voilà l'on a toutes les maladies que l'on connaît. On essaye même toutes sortes de médicaments que l'on a entendu

dire, qu'ils étaient bons pour telle et telle maladie, et c'est la dégringolade.

On a oublié de penser cependant que cela pouvait être simplement un peu de surmenage. Oh, c'est normal l'on ne pouvait pas y penser, car on était Hypnotiser par les mots de l'Univers.

Ces réactions on les a tous régulièrement, et parfois notre stress, peur d'une maladie par exemple, provoqué une réaction biologique. Les brulements d'estomac sont dus simplement au fait que l'on se tracasse trop. 90% des Urticaires ont une cause psychosomatique.

Si l'on regarde la vie d'aujourd'hui, l'on comprend qu'il n'y ait plus d'hommes comme autrefois qui n'étaient jamais malades. Aujourd'hui de tels hommes sont impossible à réaliser: la radio, la télévision, les journaux, sont des médiums d'informations qui remplissent bien leur rôle. Tous le savent que le cancer existe, tout le monde sait qu'il y a risque d'épidémie lorsque cela se produit.

Il faut apprendre à combattre ces suggestions indirectes que la vie nous fait. Il faut savoir que lorsque l'on est très nerveux la suggestion pénètre plus facilement en nous, tout comme lorsque l'on est trop fatigué.

Il faut donc apprendre à se relaxer, se détendre, et pour cela l'hypnotisme vient à notre aide. L'on se devrait de rencontrer régulièrement des spécialistes dans le domaine, des Hypnothérapeutes, profitons-en donc.

L'on devrait se faire une



DONNEZ DU SANG À LA +

relaxation au moins une fois par jour. On deviendrait ainsi moins facile pour l'ennemi numéro un de notre société, la maladie.

On s'intéresse à l'hypnotisme, alors on écrit à TERSAC c.p. 482 Québec 8

G1K 6W8 pour recevoir une petite revue qui paraît tous les mois gratuitement et sans engagement de votre part, vous informant de tous les nouveaux développements concernant l'hypnotisme.



Maître Claude Poulin
AVOCAT

ST-JOSEPH, Bce	BEAUCEVILLE	LA GUADELOUPE
849 Ave du Palais C.P. 669 Tél. 397-5203 397-5204	590 A, 1ère Ave C.P. 426 Tél. 774-3167	228 Ave Cartier C.P. 436 Tél. 459-6435

HEURES DE BUREAU:

JOUR: 9 h. à 5 h — SOIR: 7 h. à 8 h.
du lundi au vendredi

Chaque
vendredi soir
Réseau TVA

GROS LOT
\$100,000
ET PLUS



Facile...
Payant
payant \$

Faites valider
vos billets

Centres de validation

J.-Adrien Lessard, St-Joseph
Tabagie Jacques, St-Joseph
Tabagie Unik, Vallée-Jonction
Papeterie Giguère, Beauceville
Tabagie Nado, Ste-Marie
C. Giguère Inc. Ste-Marie
Epicierie Tardif, Ste-Marie
Roland Gagné, Tring-Jonction
J.-A. Turcotte et Fils, East-Br.



COLLEGE DE LEVIS *

COURS SECONDAIRE

EXAMENS D'ADMISSION

pour Septembre 1977 en Secondaire I

Les élèves de 6e année (1976-77) qui veulent venir au Collège de Lévis en secondaire 1 en septembre 1977 doivent se présenter l'un des trois samedis suivants:

19 au 26 février ou 5 mars

à 9 heures, au Collège de Lévis, 9, rue Mgr Gosselin, Lévis (Entrée principale) avec:

- 1) Photocopie du bulletin de 5e année (1975-76);
- 2) Photocopie du dernier bulletin reçu en 6e année (1976-77);
- 3) \$7.00 pour couvrir les frais d'administration de ces examens (dîner inclus)

N.B. - Il n'y a rien d'autre à apporter.

- Prospectus disponibles à 837-5046.

* : Institution reconnue d'intérêt public par le Ministère de l'Éducation.



Saint-Odilon, gagnant classe C Spéciale

Les équipes gagnantes du Tournoi Pee Wee

Comme tout le monde le sait, un tournoi pee wee comprenant 52 équipes s'est déroulé du 17 au 23 janvier à l'aréna de Sainte-Marie. Bien entendu, un journal local se doit de faire mention de cet événement unique en ville; en y apportant des photographies si possible. Toutefois, un grave problème s'est produit alors que le photographe en question, engagé par le club Lions, n'a pas pu développer à temps les dites photographies.

Nous nous excusons auprès de nos assidus lecteurs et nous espérons que ce retard ne vous aura pas empêché de dormir...



Beauceville, gagnant classe "C"



Magog, gagnant classe "B"



Victoriaville, gagnant classe "AA"

Lessard, Nolin & Associés Inc.

ASSURANCES GENERALES

Rue Principale, Vallée-Jonction

Tél.: 253-5413

A votre service pour tous genres

d'assurances:

- Automobile
- Incendie
- Vol
- Responsabilité
- Assurance-Groupe
- Assurance-Vie



Arthur Turcotte

632, Notre-Dame,
Ste-Marie, Beauce
387-2692



Michel Paquet

638, Caro
Ste-Marie, Beauce
387-4572

Propriétés à vendre par le Service Immobilier de



La Caisse d'Établissement de la Chaudière, Courtier

CLAUDE COUTURE, DIRECTEUR

Tél.: 228-5571

PREMIER PARTOUT

D: 3102- Chalet meublé, Frampton. 16 x 22. 1 1/2 étage. Terrain 2 3-4 x 18 arpents. Habitable à l'année. Lac 190 p.c. environ.

Agent: Raymond Audet, Frampton
Tél.: 479-2010 - 387-5691

D: 3014- Lave Auto, Ste-Germaine. 30x 45. Terrain 150 x 150. Très bien situé. Terrain asphalté à la grandeur.

Agent: Clément Talbot, Frampton
Tél.: 479-2195 - 883-3064

D: 3040- 2 logements, Ste-Marie, 30 x 30. 2 étages. Terrain 80 x 100. 5 et 2 chambres. Rénovés en 1976.

Agent: Roland Faucher, Ste-Marie
Tél.: 387-5919 - 387-5691

D: 2976-A- 3 logements, Lac Etchemin. 32 x 32. 3 étages. Terrain 50 x 156. 2 de 3 chambres et 1 de 2. Int. gyproc.

Agent: Gérald Maheux, Lac Etchemin
Tél.: 625-4336 - 7961

D: 3073- Résidence à déménager, Ste-Marguerite. 28 x 30. 1 1/2 étage. 5 chambres. Int. bois, ext. clap. de bois.

Agent: Ronald Guillemette, Scott Jonction
Tél.: 387-3572

D: 3101- Résidence, Ste-Marguerite. 27 x 27. 1 1/2 étage. 4 chambres. Terrain 100 x 234. Peut se vendre meublée.

Agent: Raymond Audet, Frampton
Tél.: 479-2010 ou 387-5691

D: 3026- Hôtel, Salle de réceptions, St-Théophile. 89 x 46 env. Terrain 300 x 300. 3 étages. 9 chambres meublées.

Agent: Clément Talbot, Frampton
Tél.: 479-2195 ou 883-3064

D: 3009- 4 logements, Ste-Marie. 60 x 40. 2 étages. 4 de 3 chambres. Terrain 90 x 60 environ. Int. gyproc. Ext. amiante.

Agent: Roland Faucher, Ste-Marie
Tél.: 387-5919 ou 387-5691

D: 3029- Garage, St-Louis de Gonzague. 48 x 48. Terrain 112 x 100.

Agent: Gérald Maheux, Lac Etchemin
Tél.: 625-4336 ou 7961

D: 3010- Chalet à déménager, Ste-Marie. 20 x 24. Construit en 1973. Int. préfini. Ect. clapboard de cèdre.

Agents: Ronald Guillemette, Scott-Jonction
Tél.: 387-3572

Roland Faucher, Ste-Marie
Tél.: 387-5919 ou 387-5691

FIEZ-VOUS A NOS EXPERTS. POURQUOI PAS NOUS... NOUS SOMMES DE CHEZ-VOUS.

QUELLE QUE SOIT L'OCCASION



naissance - mariage - convalescence
décès - anniversaire - fête spéciale

CHEZ:

Céline Fleuriste

Mme Lionel Thibodeau, prop.

VOUS ETES ASSURES D'ETRE DANS LE TON

Plantes vertes et fleuries

Fleurs naturelles - Séchées - Artificielles

SERVICE DE LIVRAISON AUX HOPITAUX

FLEURS
TELEGRAPHIEES
PARTOUT

446 Ave. St-Edouard 387-5268 Ste-Marie, Bce

Augmentation des produits de l'érable au Québec en 1976.

La récolte des produits de l'érable au Québec, exprimée en sirop, est estimée à 1,680,000 gallons pour l'année 1976 soit une augmentation de 29.3% par rapport à 1975. D'après le Bureau de la statistique du Québec, la récolte n'avait atteint en effet que 1,299,000 gallons

en 1975. Le sirop, qui constitue l'essentiel de la production à la ferme, a atteint 1.6 million de gallons en 1976 par rapport à 1.2 million en 1975. La production de sucre d'érable est passée à 350,000 livres en regard de 300,000 livres l'année précédente. En ce qui a trait à la tige d'érable, la production à la ferme a atteint 451,000 livres comparativement à 420,000 livres,

en 1975. La récolte des produits de l'érable, exprimée en sirop, a connu des hausses dans toutes les régions du Québec à l'exception des régions agricoles du Richelieu (79,000 gallons en 1976 contre 98,000 gallons en 1975) et du Sud-Ouest de Montréal (44,000 gallons contre 47,000). Parmi les trois principales régions productrices, c'est la Beauce et Québec qui ont

connu les augmentations les plus substantielles. Alors que la production dans la région des Cantons de l'Est augmente de 11.4%, passant de 220,000 gallons en 1975 à 245,000 gallons en 1976, la région de Québec enregistre une hausse de 45%. La récolte des produits de l'érable dans cette région s'établit en effet à 277,000 gallons en 1976 comparativement à 191,000 gallons l'année pré-

cédente. Dans la région agricole de la Beauce, la récolte atteint 746,000 gallons par rapport à 511,000 gallons en 1975 soit encore là une hausse très substantielle de 46%. En chiffres réels cependant, cette récolte est encore bien inférieure à la production "record" enregistrée par le Bureau de la statistique du Québec dans la Beauce en 1973: 1,087,000 gallons!

CARTES D'AFFAIRES

Tél.: (418) 387-5817

Blanchette, Vachon & Associés

COMPTABLES AGREES

249, AVE DU COLLEGE
STE-MARIE (BEAUCE) QUE.
C.P. 1358 G0S 2Y0

Dominique Bolduc

OPTICIEN

STE-MARIE, BEAUCE

Tél.: 387-5889

RENALD VACHON, b.a.,ll.,l.,d.d.n. Bur.: 387-2922 Rés.: 387-3722

PAUL CARBONNEAU, d.e.c.ll.,l.,d.d.n. Bur. Ste-Marie: 387-2922 Frampton: 479-2980

Vachon & Carbonneau

NOTAIRES
18 Place de l'Eglise
(Edifice de l'Hôtel de ville Ste-Marie)

PODIATRE

Mme Normande Parino

qui sera à votre disposition les 2e et 4e mercredi de chaque mois, de 10h à 20h, chez:

WILFRID AVARD
385 Notre-Dame Sud, Ste-Marie, Beauce
pour rendez-vous tél. 387-2667

Bureau à Québec,
1486 ouest, boul. St-Cyrille, Québec, G1S 1X2
Tél.: 688-1685

Tél.: 387-2995



Léo Morissette, D.D.

DENTUROLOGISTE

185, boul. Larochelle
(angle St-Jean) STE-MARIE de BEAUCE
L. Morissette, D.D. M. Lachance, D.D.

PIERRE BLOUIN

NOTAIRE

66 rue Notre-Dame, (Edifice Laurentien)
Tél.: 387-3575 — Rés.: 387-3865
VILLE STE-MARIE DE BEAUCE

Dr Claude Gagné, M.D.

OPHTHALMOLOGISTE

Local: Dominique Bolduc
STE-MARIE, BEAUCE

Tél.: 387-5889

Dr Jérôme Bégin, O.D.

Optométriste
Verres de contact, rigides et souples,
livraison immédiate
Heures de bureau (sur rendez-vous)
a.m.: 9 heures à midi — p.m.: 2 heures à 5 heures
soir: vendredi 7 heures à 9 heures
Edifice Caisse Populaire

Ville St-Joseph, Beauce

Tél.: Bur.: 397-6344

Tél.: (418) 387-5452

MICHEL DUPUIS

ARPENTEUR GEOMETRE

576, Boul. Vachon Nord.
C.P. 1179, Ste-Marie, Beauce G0S 2Y0

Bureau: 387-2727 et 387-2738
ST-ISIDORE: 646-5668 (SOIR)
ST-BERNARD: 475-6844 (SOIR)

Sylvain, Parent, Gobeil & Ass.

Avocats

240, du Collège, C.P. 40
VILLE STE-MARIE, BEAUCE

Denys Sylvain b.a.,ll.,l. Jean-Guy Parent b.a.,ll.,l. Gérald Gobeil b.a.,ll.,l.

Tél.: 253-5543 René Poulin 253-6804



Prix raisonnables

Les Chevrans R.B.R. Inc.

Chevrans préfabriqués pour maisons, industries et bâtiments de ferme

STS-ANGES DE BEAUCE, P.Q.

Benoît Poulin 253-5691 Rémi Poulin 253-5980

Ferland & Ferland

AVOCATS ET PROCUREURS
150 sud, rue Notre-Dame, Ste-Marie, Beauce
Tél.: 387-6628

Louis Clément Ferland b.a.,ll.,l. Paul-René Ferland b.a.,ll.,l.

Les Services Administratifs de Beauce Inc.

- Administration générale
- Impôt sur le Revenu
- Tenue de livre et états financiers mensuels

Route Kennedy,
SCOTT JCT. QUE G0S 3G0

Tél.: (418) 387-4575

Tél. Bur.: 397-5990 Rés.: 397-5376

Nicolas Cliche

AVOCAT

836, avenue du Palais

St-Joseph, Beauce

Centre des données comptables Inc.

3194, ch. Ste-Foy, Québec
651-7621

- IMPOT sur le REVENU
- Systèmes comptables par ordinateurs pour tous genres de commerce
- Etats financiers mensuels
- Statistiques
- Informatique: Traitement des données (data processing)
- Prix de revient
- Conseillers en budget et en Taxation.

Tél.: 387-2919

Clément Champagne Enr.

BRULEURS à l'HUILE
réparations et nettoyage par des experts licenciés

405, Boul. VACHON NORD STE-MARIE, BEAUCE

C.P. 463



Pigeon Décoration Inc.

TAPIS, PRELARTS,
DRAPERIES, MEUBLES
VENTE ET INSTALLATION

STE-MARIE, BCE

Tél.: 387-2110



La Rocque, Chabot, Fortin

pharmaciens

Ste-Marie, Bce 387-5473 Zenith 96690 Ste-Claire, Dor. 883-3396

Tél.: 387-3643 Bur.

Mtre Jean-Pierre Lusignea, d.e.c.ll.,l.

Avocat procureur
Nouveau bureau de poste

Heures d'affaires:
Tous les jours de 9h. à 12h. a.m. et 1h.30 à 5h. p.m.
le soir: jeudi et vendredi de 7h. à 9h. p.m.

Tél.: 387-5677



Photographe Professionnel

MARIO FRENETTE, Prop.
SPÉCIALITÉ MARIAGE
Photos de tous genres

288, rue Chasse,
Ste-Marie de Beauce, P.Q.
FINITION DE FILMS AMATEUR

Fer ornemental, Soudure Enr.

Benoît Gourde, prop.
ST-ELZEAR, BEAUCE-NORD
réparations de tous genres

St-Patrice 596-2178 St-Elzéar 387-2479

STEAMEX

Fait un excellent travail de nettoyage de tapis et ne cause pas le déplacement des fibres et le changement de couleurs.

S'adresser à:
GERALD DOYON
296 St-Patrice,
Tél.: 387-2748
Ste-Marie, Beauce

Tél.: 475-6241



C.D. FAIR-FAX

Distributeur: CLAUDE DION
St-Narcisse
Vente et service

- Aspirateurs
- Purificateurs d'air
- Récupérateurs d'eau
- Rénovateurs à planchers

R. RHEAUME Tél.: 475-6349

tech. dessin



ARCHITECTURE
STRUCTURE
PUBLICITÉ
MÉCANIQUE
ILLUSTRATION

Tél.: (418) 387-2817

MAGASIN FAMILIAL

Linge peu usagé — Gros et détail
Berthier Gaulin, Prop.

235 rue du Collège - Ville Ste-Marie, Beauce

Tél.: 387-6162

Décoration J.-C. Carrier Enr.

Tapiserie - Draperie - Tapis - Prélart - Céramique
VENTE et INSTALLATION

178, Rue Notre-Dame STE-MARIE de BEAUCE

Tél.: 387-3060

JEAN-LUC MARCOUX DECORATION

ST-ELZEAR (BEAUCE)
TAPIS - PRELART - TAPISSERIE - DRAPERIE

Tél.: 228-3991 Tél. Rés.: route Kennedy Ste-Marie, 387-2679

Paul Voyer

ARCHITECTE

319 - 1ère avenue, Ville St-Georges, Beauce
G5Y 2C9

FORGE: Tél.: 397-5657 — RES.: Tél.: 397-5195

Gédéon Maheux

VILLE ST-JOSEPH, BEAUCE
FER ORNEMENTAL - SOUDURE AU GAZ
SOUDURE A L'ELECTRICITE
ESCALIERS ET GARDES EN FER FORGE
AUVENTS EN FIBRE DE VERRE

l'Assurance automobile

Appliquer d'abord le rapport Gauvin

Dans un mémoire adressé à Madame Lise Payette, ministre des consommateurs, coopératives et institutions financières, le Centre des Dirigeants d'Entreprise (CDE) recommande au gouvernement du Québec de faire l'économie des risques étendus liés à la création d'un régime public d'assurance automobile et de procéder plutôt à l'application des réformes proposées par le Comité Gauvin.

Selon le CDE, une coordination plus étroite des responsabilités respectives du gouvernement et des socié-

tés privées, l'attribution de pouvoirs plus étendus au Surintendant des assurances, la mise en place de services collectifs d'exécution et de surveillance (enquêtes, réparations et autres) permettraient de conférer au régime en vigueur une efficacité compatible avec les intérêts des consommateurs.

Quant aux coûts d'opération d'un monopole d'état, le CDE rappelle que l'expérience de la Colombie-Britannique devrait nous inciter à la prudence. En effet, après avoir offert à son personnel des traitements de 30%

supérieurs à ceux qu'il recevait du secteur privé, le régime public fut bientôt paralysé par une grève de trois mois, au terme de laquelle le personnel obtenait une nouvelle augmentation de 40%. Ces hausses successives ont contribué pour une bonne part au déficit de \$180,000, 000 auquel aboutissait, en moins de deux ans, le régime public dans cette province.

"On peut affirmer sans exagérer, ajoute le CDE, que le Québec n'est pas à l'abri d'une pareille aventure."

Le CDE ne prétend pas aborder les éléments techni-

ques du problème. Il insiste davantage sur ses aspects d'intérêt général, sur l'importance de maintenir la viabilité des sociétés d'assurance québécoises, sur le fait que l'état possède les moyens de procéder aux modifications que requièrent les intérêts des usagers et ceux de l'ensemble du Québec.

Aux yeux du CDE, l'objectif à atteindre consiste à trouver à une situation imparfaite la meilleure solution possible. Pour y parvenir, il importe d'utiliser au mieux les ressources de l'un et l'autre secteurs. Les sociétés d'assurance possèdent une compétence précieuse et des ressources diverses qu'il convient de coordonner. Le gouvernement détient, d'autre part, des responsabilités à l'endroit de la population. Son rôle n'est pas d'administrer des polices d'assurance, ni de s'éparpiller dans des milliers d'ateliers de réparation, mais de veiller à ce que les gens spécialisés dans ce domaine effectuent leur travail à des conditions acceptables aux assurés.

CANADA
PROVINCE DE QUEBEC
District de BEAUCE
No 350-02-000837-76
COUR PROVINCIALE

CANADA
PROVINCE OF QUEBEC
District of BEAUCE
No 350-02-000837-76
IN THE PROVINCIAL COURT

BEAUCEVILLE FLOORING Inc.
Beauceville Ouest (Beauce)
Demandeur
vs
FOXWEL HOMES INC.
1620, Herson, Dorval.
Défendeur

BEAUCEVILLE FLOORING Inc.
Beauceville Ouest (Beauce)
Plaintiff
vs
FOXWEL HOMES INC.,
1620, Herson, Dorval.
Defendant.

ORDONNANCE

Il est, par les présentes, ordonné au (x) défendeur(s) de comparaître personnellement ou par le ministère de son (leur) procureur, au Greffe de la Cour Provinciale du district de BEAUCE, et ce, dans un délai de UN MOIS à compter de la dernière publication du présent ordre dans "LE GUIDE".

Prenez avis qu'une copie du bref et de la déclaration a été déposée au dit Greffe à votre intention.

BUREAU DU GREFFIER
ST-JOSEPH (BEAUCE)
le 25 janvier 1977

BY ORDER OF THE COURT

The defendant FOXWEL HOMES INC. is by this present ordered to appear within a delay of thirty (30) days from the date of the first publication of this notice, in both French and English, in "LE GUIDE" newspaper.

A copy of the Writ of Summons and declaration have been left for him at the Office of St-Joseph, Beauce.

Office of clerk, St-Joseph of Beauce, this 25th of January 1977.

PIERRETTE VACHON,
G.A.C.P.B.

PIERRETTE VACHON,
Greffier-adjoint

Baptêmes communautaires

Baptêmes du mois de novembre 1976

Jean-François, fils de M. Mme Jean Rhéaume (Solange Drouin). Parr. et marr.: M. Mme Aurel Beaudoin (Thérèse Rhéaume) oncle et tante, de Vallée Jct.

Claude, fils de Jean-Charles Hébert (Céline Parent). Parr. et marr.: M. Mme Maurice Hébert (Huguette Bégin) oncle et tante, de Charny.

Jacynthe, fille de M. Mme André Faucher (Huguette Sévigny). Parr. et marr.: M. Mme Ghyslain Forgues (Nicole Sévigny) oncle et tante, de St-Anselme.

Julie, fille de M. Mme Yvan Grégoire (Danielle Poisson). Parr. et marr.: Claude Poisson de Bienville et Lise Poisson, de Longueuil. Oncle et tante

Emmanuel, fils de M. Mme Réjean Girard (Adrienne Gagné). Parr. et marr.: Réal Gagné de Ste-Marguerite, et Francine Girard de Montréal. Oncle et Tante.

Christian, fils de M. Mme Claude Audet (Rolande Fortier). Parr. et marr.: M. Mme Marc André Ratté (Louissette Fortier), oncle et tante de Beauceville.

Steeve, fils de M. Mme Alain Bolduc (Réjeanne Drouin). Parr. et marr.: M. Mme Ronald Paré (Nicole Bolduc) oncle et tante, de Ste-Marie.

Eric, fils de M. Mme Jean-Claude Roy (Huguette Lagrange). Parr. et marr.: M. Mme Hervé Boily (Carmel

Roy) oncle et tante, de Frampton.

Annie, fille de M. Mme Gaétan Faucher (Louise Jacques). Parr. et marr.: M. Mme Louis Alfred Jacques (Jeannette Lessard) grands-parents, de St-Joseph, Bce.

Sara, fille de M. Mme Louis Giguère (Ghislain Bolduc). Parr. et marr.: M. Mme Marcel Bolduc (Thérèse Drouin) grands-parents, de Ste-Marie.

Baptêmes du mois de décembre 1976

Marie-Claude, fille de M. Mme Pierre Rhéaume (Rose-Hélène Gagné). Parr. et marr.: M. Mme Origène Gagné (Thérèse Beaudoin) oncle et tante, de Neufchatel.

Maxime, fils de M. Mme Claude Poulin (Claudette Busque). Parr. et marr.: M. Mme Claude Thibodeau (Jocelyne Busque) oncle et tante, de Beauceville.

Mélissa, fille de M. Mme Yvon Leblond (Suzanne Gosselin). Parr. et marr.: M. Mme Jocelyn Côté (Gisèle Leblond) oncle et tante, de Québec.

Brian, fils de M. Mme Denis Cry (Jeann-d'Arc Bolduc). Parr. et marr.: M. Mme Léo Landry (Cécile Cyr) oncle et tante, de Ste-Marie.

Carole, fille de M. Mme Raymond Marcoux (Yolande Laplante). Parr. et marr.: M. Mme Jean-Guy Chabot (Cé-

line Laplante) oncle et tante, de St-Patrice.

Guillaume, fils de M. Mme Gilles Simard (Gaétane Larivière). Parr. et marr.: M. Mme Eugène Larivière, grands-parents, de St-Zacharie.

Jimmy, fils de M. Mme Robert Poulin (Micheline Drouin). Parr. et marr.: Jules Laroche, ami, et Johanne Poulin, tante, de Ste-Marie.

Elvis, fils de M. Mme Guimont Simard (Cécile Laverrière). Parr. et marr.: M. Mme Léandre Lemieux (Françoise Laverrière) oncle et tante, de St-Lambert.

Mélanie, fille de M. Mme Yolande Roy (Gaétane Vachon). Parr. et marr.: M. Mme Christian Turmel (Solange Roy) oncle et tante, de St-Joseph de Beauce.

Eddie, fils de M. Mme Eddy Darac (Rose-Anna Gagnon). Parr. et marr.: M. Mme Raynald Carrier (Marianne Gagnon) oncle et tante, de St-Léon de Standon.

Eric, fils de M. Mme Marcel Audet (Jeannine Morel). Parr. et marr.: M. Mme Robert Morel (Félicité Lizotte) grands-parents, de Bélair.

PROCUREZ-VOUS LE CONFORT AU FOYER

Distributeur
d'huile à chauffage
et
diésel



Philippe Gosselin Associés Ltée

Route Kennedy, Ste-Marie de Beauce - Tél.: 387-5493

Les Equipements motorisés J.A. Marcoux Inc.

ST-ELZEAR, BEAUCE - Tél.: 387-2509

Vous annonce sa GRANDE VENTE DE SCIES PARTNER



F65 - 65 cm*
Antivibrante. Graissage automatique de la chaîne.
Système d'allumage tyristor.
Une scie puissante et bon marché présentant de grands avantages en forêt et à la campagne.

avec des réductions de
15%
sur tous les modèles,
sauf la F55.

***** * *****

Voyez toute cette
gamme de scies
"PARTNER"
en montre chez:

Les Equipements Motorisés
J.A. MARCOUX INC.
ST-ELZEAR, BEAUCE,
TEL. 387-2509

Cette vente se termine le 15 mars 1977.

Avis aux Personnes Agées



Pour un foyer confortable à des prix abordables veuillez vous adresser au

Foyer Familial Carrier
299, rue Ste-Anne, Ste-Marie
Tél.: 387-2911

Tél.: 387-3785



JACQUES POULIN

ENTREPRENEUR - ELECTRICIEN
Installation - Réparation
Commercial et résidentiel
STE-MARIE DE BEAUCE

MEUBLACTION 76

GROS LOT \$10,000.

MEUBLES
ACCESSOIRES
ELECTRIQUES
VOYAGES
TRAVELAIDE



M. Clément Boisvert membre "BV" et la gagnante du gros lot Mme Denise Roy ainsi que son époux.

M. Hervé Ouellette, président du groupe Bonne Valeur qui pige le billet gagnant. On évalue à environ un million et demi le nombre de coupons reçus par les membres "BV" dans leurs différents magasins. La popularité grandissante de cet événement est attribuée à notre médium d'information, le journal Dimanche-Matin.

Tirée du
Dimanche Matin
23 janvier 77

Rep. B.V. pour la région NAPERT & FILS ENR.

LES MARCHANDS DE MEUBLES "BONNE VALEUR" FONT DES HEUREUX

Le 23 décembre avait lieu le tirage du "Gros Lot" des marchands de meubles Bonne Valeur. Ce "Gros Lot" consistait en une valeur globale de plus de \$10,000.00. Dans le premier lot la gagnante, Mme Denise Roy du Cap-de-la-Madeleine, se verra attribuer en janvier '77 ses meubles et appareils électroménagers plus un télécouleur et un four à micro-onde. Mme Roy se mérite aussi un voyage pour 2 personnes à Miami, grâce à Travelaide, maison de confiance. Le groupement Bonne Valeur profite de l'occasion pour remercier sa clientèle de toute la province. Le nombre de coupons retournés est une autre preuve du grand succès que le tirage du "Gros Lot" a remporté.

En 1977, nous organiserons une autre promotion intéressante pour la grandissante clientèle B.V. Nous vous recommandons de toujours visiter un marchand de meubles Bonne Valeur avant de finaliser votre décision dans l'achat de meubles, literie et accessoires électroménagers. Vous bénéficierez de notre triple garantie et vous obtiendrez toujours une plus grande valeur pour l'argent investi. Faites-en la preuve vous-mêmes. Nos clients deviennent des consommateurs avertis quand ils transigent avec les marchands B.V. Le patron s'occupe de vous.

Attention couturière

Coupons directs de la manufacture
Très bon prix
Pour information: Tél.: 253-5363
Mme Jacqueline Cloutier, prop.
209 rue Cloutier, Vallée-Jonction

Vous avez besoin d'une voiture?
Vous voulez payer environ \$1,000.00 de moins
que le prix de liste.
Appelez Gaston.

Si nous ne l'avons pas sur place,
commandez-la et vous l'aurez dans
les 10 jours suivant.

Pour louer une voiture dites-le à
Gaston ou Richard

SCOTT AUTOMOBILES

Scott-Jonction, Beauce-Nord INC.

Gaz 80.9

Remorquage jour et nuit

Ouvert de 7h. à 23h.

Tél.: 387-2822

\$ = SIDE LINE = \$

Saisissez l'opportunité de vendre des bijoux en or 10 K au DEMI-PRIX des bijouteries tout en vous faisant un bon bénéfice.

Vous ne faites que le dire à vos amis et à ce prix ils se feront un plaisir d'aller acheter leurs bijoux chez-vous plutôt qu'à leur bijouterie habituelle.

Encore plusieurs territoires disponibles.
Faites affaire directement avec l'importateur.

BIJOUX EN GROS

M. DUVAL

C.P. 338, Beauceville-Est

Tél.: 774-3743

MARDI LE 15 FÉVRIER SEAU À PRIX SPÉCIAL



Une offre du Colonel
pour vous aider à
combattre l'inflation.
Pour nourrir de 5 à 7 personnes.

\$5.00

La Villa du Poulet.

750 Boulevard Vachon Nord, Ste-Marie, Bce

Tél.: 387-3520

-P2-