

LA FEUILLE D'ÉRABLE

Au pays de
JEAN RIVARD
Défricheur et Economiste

DIEU ET PATRIE

Rédaction et Administration
A Plessisville, P.Q..
Comté Mégantic.

15ième Année No. — 50

Imprimé à Ste-Marie de Beauce Rédaction et administration à Plessisville

Jeudi le 17 mars 1960

Jean-Paul HOUDE, Dir-Prop.

Couronnement de Mlle Aline Caron Princesse des Lacordaire et Jeanne d'Arc de Plessisville

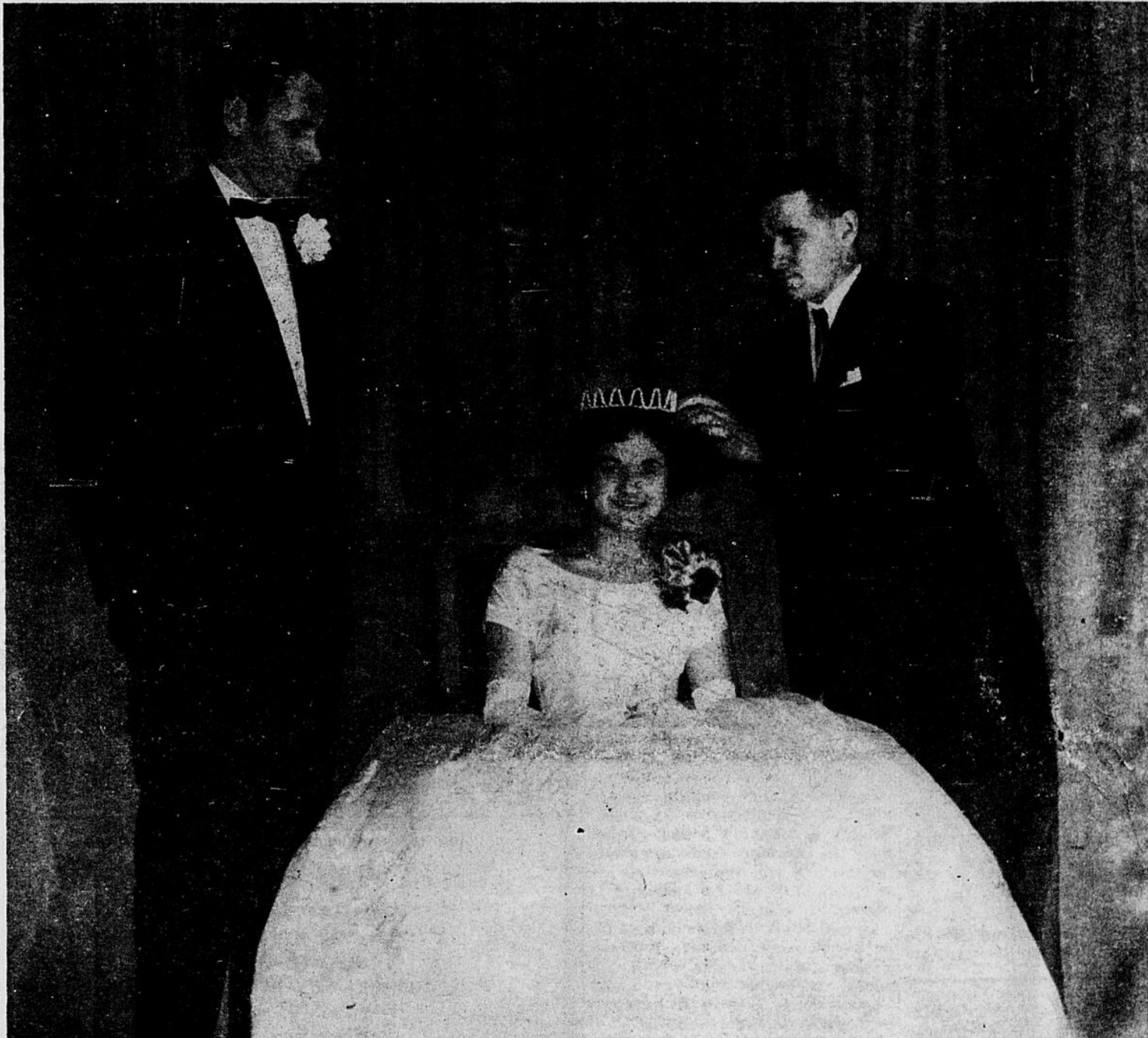

Le Couronnement de la Princesse des Lacordaire et Jeanne d'Arc de Plessisville a été d'un faste remarquable, vendredi dernier, le 11 mars, à la Salle St-Louis de Plessisville où près de 600 personnes s'étaient rendues pour cette circonstance.

La photo nous fait voir M. Joseph Charland, de Victoriaville, secrétaire général des Cercles Lacordaire du Canada, au moment où il déposait la couronne sur la tête de la gentille Princesse des Lacordaire et Jeanne d'Arc. A ses côtés son distingué Intendant M. Gérard Gingras de Plessisville.

Une foule compacte entourait la princesse des Cercles Lacordaire lors du couronnement solennel qui

eu lieu vendredi soir à Plessisville. M. Roland Lelièvre, empêché de se rendre à Plessisville avait délégué le secrétaire général national M. Joseph Charland pour le représenter à cette manifestation unique dans le mouvement Lacordaire.

Jamais la salle St-Louis de Plessisville n'a reçu un public aussi nombreux et enthousiaste que lors de cette mémorable soirée.

La foule des Lacordaire et de tous les sympathisants à ce mouvement d'action sociale et religieuse attendait impatiemment l'arrivée de la princesse qui fit son entrée au bras de son intendant, jeune homme élégant, découpé en athlète, M. Gérard Gingras. La chanson du Festival, éclatant comme un

hymne triomphal, souligna l'accès de la princesse aux marches du trône des Lacordaire sous les applaudissements délirants de l'assistance en liesse.

M. Léo Belleville, le maître de cérémonie, présenta d'abord les invités d'honneur qui formaient la cour d'Aline première et de son intendant.

M. Joseph Charland, secrétaire général, Mme Gérard Guimond, présidente locale du cercle Jeanne d'Arc, M. Jean-Louis Fradette, président régional, M. Maurice Lavoie, président de Plessisville, M. Jean-Paul Houde, président du comité exécutif du Festival de l'Erable leurs honn. les maires Marcel Collin et Roland Vigneault, M. J. G. Boissonneault, de la commission scolaire, les présidents des cercles environnants, les princesses et les intendants des autres associations, M. Arsène Caron, le bon grand-père de la princesse couronnée, et les représentants des autres associations.

M. Joseph Charland parle au nom du président général

Le secrétaire national, M. Joseph Charland a adressé la parole à ses frères Lacordaire en des termes qui résumaient toute l'attention et la compréhension du comité national à l'égard du cercle exemplaire de Plessisville et du Festival provincial.

"Le cercle de Plessisville qui compte 25 ans d'existence, possède maintenant près de 800 membres fidèles à leur promesse Lacordaire. Tous ces abstinents qui travaillent intensément à faire de la fête de l'Erable un événement à grande portée ont reçu l'approbation et l'appui de tous leurs frères du Québec. M. Charland termina son discours en exprimant sa joie d'avoir été choisi pour présenter les hommages de l'exécutif national à la princesse Aline première et à la population au cœur franc de Plessisville, en encourageant à leur patriotisme."

M. Jean-Paul Houde
Le président du comité exécutif, adressant la parole à son tour, fit part de toute la reconnaissance du

comité du Festival à la gracieuse Princesse et à tous les membres du mouvement qu'elle représente. Il remercia MM. Charland, Fradette et Lavoie et Mme Gérard Guimond, souhaila à Aline première un règne heureux et fructueux.

(Suite à la page 2)

M. Louis-Philippe Michaud prend charge des kiosques du Festival de l'Erable

M. Louis-Philippe Michaud, au service de Forano Ltée, et ex-grand chevalier de Colomb a bien voulu accepter de prendre charge de l'organisation des kiosques du Festival de l'Erable, en ce qui concerne les différentes opérations ou attractions qui peuvent y avoir dans ces kiosques, soit: Saucage de la palette, crêpes avec sirop d'érable, bingo, roue de fortune, restaurant, etc.

Les associations ou particuliers qui désireraient opérer un ou plusieurs kiosques sur le terrain durant la semaine du Festival, n'auront qu'à s'adresser à M. Michaud, Téléphones 314-J, ou 1150 à Plessisville.

M. Michaud se fera certainement un plaisir de vous donner tous les renseignements désirés.

Nouvel agent d'assurance



(MARCEL DUFOUR)

M. Marcel Dufour de Princeville vient d'être nommé représentant de la Compagnie d'Assurance Vie "L'ALLIANCE" pour la région des Bois Francs.

M. Dufour est le fils de Monsieur Léopold Dufour Gérant de la Banque Canadienne Nationale de Princeville et de Madame Dufour.

Nos félicitations et meilleurs vœux de succès.

Généreux souscripteurs au Festival de l'Erable de Plessisville

Depuis quelques semaines nous publions des pages complètes spécifiant les noms des nombreux souscripteurs qui aident financièrement le Festival de l'Erable de Plessisville.

Cette semaine, pour des raisons particulières, nous ne pouvons publier tous les noms à part ceux ci-dessous, qui auraient dû être insérés dans nos colonnes la semaine dernière.

Ce sont:
SALON MARTINE
Chapeaux dernières créations,
Mme Roma Mailhot prop.
1704 Avenue St-Louis, Tél. 287
Plessisville

SALLE A MANGER PLESSIS.
Repas à toute heure.
1664 Avenue St-Louis, Tél. 21
Plessisville

DR JULES CANTIN,
Médecin-chirurgien,
1661 rue St-Calixte, Tél. 224
Plessisville

VAILLANCOURT MACHINERIE
ENR.
Mécaniciens, réparations, générales
2075 Avenue des Frables, Tél. 336
Plessisville

BELLE-ISLE & GOULET ENR.
Electriciens,
1800 Avenue Rousseau, Tél. 160-1
Plessisville

C'est notre intention de publier de nouveau tous les noms dans la prochaine édition de "La Feuille d'Erable"

D'ici là, à tous grand merci.

Aux prières à Laurierville

Mme Joseph E. Fortier, née Emma Paradis, autrefois de cette paroisse, décédée le 29 février à l'âge de 78 ans et inhumée à St-Adelphe de Thetford.

Nos condoléances à la famille.

Qu'est-ce qui se passe dans le comité de Pauline Première??

Pour la première fois depuis l'ouverture de l'organisation du Festival de l'Erable, les groupements ruraux (U.C.C. - Coop. J.R.C.) qui patronnent la candidate "Pauline Vigneault au titre de Reine du Festival de l'Erable" 60, se font entendre pour donner quelques détails sur leurs activités.

Les principaux organisateurs MM. Gérard Dubois, Gilles Baril, André Brassard se sont adjoint MM. Armand Vigneault et Claude Gosselin de Ste-Sophie, Denis Remillard et Roméo Brassard de Plessisville. Tous ont bien travaillé en collaboration étroite avec le Dr Jules Bédouin et M. L. E. Messeau, du comité de Princesses et Reine.

Actuellement le Comité Pauline Ière est à mettre la dernière touche à leur soirée de Couronnement du 27 mars. La liste des invités d'honneur nous livre des re-

présentants de la Coopérative Fédérée du Québec, des représentants des Fédérations de l'U.C.C. et une déléguée de la J.R.C. de Québec qui seront des nôtres à cette occasion.

Le comité a aussi retenu les services de M. François Provencher et de sa troupe de Québec. M. Provencher est bien connu dans le domaine récréatif, artistique et culturel pour avoir paru à plusieurs reprises à la TV et pour avoir parcouru la province en tous sens.

M. Provencher nous parlait de danses "Boules de Neige" et d'un programme à "Feu Roulant". Quel contraste!

Ne manquons donc pas de retirer des cartes en demandant aux organisateurs ou à la Tabagie Nadeau.

Le Comité d'Organisation
(U.C.C., J.R.C., Coop.)

Comité d'organisation de la soirée de couronnement de la Princesse PAULINE VIGNEAULT



Toujours en marge du Festival de l'Erable de Plessisville, la photo ci-dessus nous fait voir le Comité qui est en charge de la Soirée de Couronnement de la Princesse de la

Jeunesse Rurale Catholique et de l'U.C.C., laquelle soirée aura lieu à la Salle St-Louis de Plessisville, DIMANCHE SOIR, LE 27 MARS 1960

droite: MM. André Brassard, Gilles Baril, Roméo Brassard, Gérard Dubois et Denis Remillard.

Ce comité est bourdonnant d'activités et tout laisse prévoir que la soirée de Couronnement de la Princesse PAULINE VIGNEAULT sera un grand succès.

Séance de vaccination contre la polio à Plessisville - Les 22 et 29 mars

Il y aura séance d'injections contre la POLIO au "Centre d'Etude", à Plessisville, les 22 et 29 mars, à deux heures de l'après-midi.

On donnera la deuxième et la troisième injection aux personnes qui ont reçu la première.

Qu'on en prenne bonne note pour les 22 et 29 mars.

Avis Public

Le Docteur Fernand Bellemare, oto-rhino-laryngologiste, de Québec, se voit dans l'obligation de cesser ses cliniques à l'Hôpital du Sacré-Coeur de Plessisville.

Nous le remercions pour les services rendus au cours des dernières années.

D'autre part, nous avons le plaisir d'annoncer que le Docteur Louis-Marie Lehoux, de Québec également, remplacera le docteur Bellemare, pour les soins de la gorge, des oreilles et du nez.

Le Docteur Lehoux commencera ses cliniques à l'Hôpital, le 24 mars, soit le jeudi au lieu du mercredi.

LA FEUILLE D'ÉRABLE

Au pays de
JEAN RIVARD
Défenseur et Economiste



Rédaction et Administration
A Plessisville, P.Q.
Comté Mégantic.



"LA FEUILLE D'ÉRABLE" est imprimée aux
ateliers "Le Guide" Ste-Marie, Beauce
Ste-Marie, Province de Québec.

JEAN-PAUL HOUE, propriétaire, Plessisville, P. Q.
Abonnement : Canada : \$2.00 — Six mois : \$1.25 — États-Unis : \$3.00
"Autorisé comme envoi postal de 2ième classe,
Ministère des Postes, Ottawa".

Il est entendu que les articles de "La Feuille d'Érable" sont publiés
sous la responsabilité de leurs auteurs.

Pour le tarif des annonces on voudra bien s'adresser à notre bureau.



Conférence à Plessisville sur l'Éducation

Causerie prononcée par M. Paul
Rainville, chef de section, le 9 mars
dernier, devant les professeurs et
les élèves de l'École de Métiers de
Plessisville, en marge de la semai-
ne de l'Éducation.

Monsieur le directeur,

Messieurs les professeurs,
Chers élèves,

C'est lundi dernier qu'a débuté
partout dans la province de Québec
la grande semaine annuelle appe-
lée semaine de l'Éducation. Le thé-
me permanent de cette semaine de-
meure le même: L'Éducation, affai-
re de chacun; cependant, le thème
en vedette cette année est sans dou-
te le plus important jamais choisi:
"L'Éducation, travail d'équipes".

Ce thème, "Travail d'équipes" est
aussi vieux que le monde. En effet,
de tous les temps l'éducation n'a-
t-elle pas été un travail d'équipes?
Le bon Dieu n'a-t-il pas voulu dès
le commencement du monde, for-
mer l'équipe la plus parfaite, la
plus grande et la plus noble en
créant l'homme et la femme et en
les unissant par des liens sacrés
qui ne peuvent être rompus que par
la mort de l'un ou de l'autre. Cette
équipe est indispensable pour don-
ner à la famille son plein épanouis-
sement; ce fut et ce sera toujours
la base de la société. Là où le père
et la mère ne travaillent pas réel-

lement avec l'esprit d'équipe, le sort
de la famille est grandement mena-
cé. Cependant, le monde n'est pas
seulement formé de l'équipe fami-
liale. Il y a des équipes partout:
dans le domaine religieux, scolaire,
municipal, industriel, etc... Lorsque
Notre-Seigneur est venu sur la ter-
re, quel a été son premier souci?
Former l'équipe des douze apôtres
qui devinrent les premiers éduca-
teurs de l'ère chrétienne. Plus tard,
d'autres équipes ont été formées
suivant le même but: équipes
syndicales, coopératives...

Nous venons de dire un mot des
principales équipes qui composent
nos organisations religieuses, scolas-
tales et scolaires. Ces équipes si im-
portantes et si imparfaites qu'elles
peussent être ne pourraient jamais
donner un plein rendement si elles
ne consentaient à collaborer en-
semble. Cependant, pour que cette
collaboration puisse vraiment at-
teindre son but, il y a des condi-
tions indispensables: conditions ma-
térielles oui, mais surtout des con-
ditions morales. Les personnes qui
composent ces équipes doivent être
animées d'un esprit assez lar-
ge pour être capables d'envisager
les problèmes tels qu'ils sont. El-
les doivent, en plus, être assez hum-
bles et charitables pour accepter le
point de vue des autres, le discuter
sans parti pris et faire passer le

bien commun avant les intérêts
mesquins et particuliers; ce qui
revient à dire que l'égoïsme doit
disparaître pour faire place à la
générosité, au dévouement et au
don de soi selon les aptitudes, les
capacités, les talents, le développe-
ment intellectuel etc... dont la Pro-
vidence nous a gratifiés.

La première loi de l'équipe est
l'aide mutuelle des membres dans
un même but à atteindre. "Compré-
hension, coordination, cordialité".
Voilà les vertus premières que doi-
vent pratiquer les élèves et les maî-
tres afin d'assurer la vie de l'é-
quipe. Quand le hasard permet de
rencontrer un groupe travaillant de
concert avec l'esprit ci-haut men-
tionné, on est en présence d'une é-
quipe véritable dont il est édifiant
d'examiner les rouages.

Ce qui frappe d'abord, c'est la
présence d'un chef, d'une autori-
té acceptée. En effet, une troupe
sans chef est un corps sans tête.
"Sans ce chef qui ordonne, sans ce
chef qui réfléchit et qui transmet à
ses subordonnés l'élan" le feu sa-
cré, tout groupe humain se dépen-
se en énergies dispersées se neutra-
lisant les unes les autres. De plus,
dans tout groupement humain, il
peut y avoir autant d'éléments de
discordie qu'il y a de membres dis-
tincts, puisque chacun a va de ses
idées, de son caractère et de son é-
goïsme. Qu'un groupe, même com-
posé de personnages d'élite, soit
abandonné quelque temps sans di-
rectives, la tension s'établira rapi-
dement parmi les bonnes volontés
et la friction dispersera les éner-
gies les mieux trempées. On ne peut
concevoir d'équipe d'élèves sans
chef. Ce dernier, connu sous le vo-
cable de directeur ou de principal,
qu'il exerce l'autorité seul ou qu'il
la partage avec les sous-chefs, est la
condition première et indispensable,
le seul principe d'unité et de co-
hésion capable d'imprimer des mou-
vements et de rallier les énergies au
bien collectif.

Le chef n'est pas toute l'équipe,
la valeur des membres compte au-
tant. La collaboration exige de la
part de chacun des qualités qui ne
tiennent pas seulement au côté in-
tellectuel.

Pour faciliter l'esprit de coopé-
ration, d'équipe, une compréhension
mutuelle de chaque instant contri-
bue à dissiper les malentendus et
les discussions toujours possibles
dans une société quelconque. Cet
effort de compréhension suppose
qu'on essaie de comprendre et qu'on
s'efforce de se faire comprendre. Il
faut que chacun soit décidé à évi-
ter les discussions attisées par l'or-
gueil et qui, dans bon nombre de
cas, portent sur des points identi-
ques quant au fond, mais différents
par la forme.

L'esprit de coopération suppose la
parfaite coordination des actes, ce
qui nécessite l'observation fidèle
des consignes et des directives, en
mot, le respect de l'autorité. Quand
les visages sont crispés et les nerfs
tendus, il y a danger de friction.
Aussi, n'y a-t-il pas d'atmosphère
meilleure pour favoriser la bonne
entente que la cordialité, la bonne
humeur, la franche camaraderie.
Paul Rainville, professeur.

5-10-15
P. A. PAINCHAUD 5-10-15
Inc.

MAGASIN A LIBRE SERVICE — PLESSISVILLE

HEURES D'AFFAIRES : 9.00 a. m. à 6.00 p. m. le lundi, mar. mer. jeu. et samedi. De 9.00 a. m. à 10.00 p. m. le vendredi.

Chronique Syndicale :

Convention Collective instrument de paix sociale

Nous avons indiqué la semaine
dernière que la Convention Collec-
tive par sa première fonction prin-
cipale touche aux intérêts premiers
des travailleurs.

Voyons maintenant comment dans
sa deuxième fonction, elle aboutit
à uniformiser les conditions de tra-
vail.

La convention collective établit
des règles uniformes pour tous les
salariés soumis à la convention
dans une entreprise. Elle supprime
donc entre eux la concurrence
qui tend à l'abaissement des con-
ditions de travail.

Lorsqu'un employeur est libre,
par exemple, de payer ses em-
ployés au prix du marché, comme
il y a toujours en général un sur-
plus de main d'œuvre, il a de-
vant lui un moyen de réduire le
prix de revient des produits ou
des services qu'il offre au public.
La convention collective l'oblige à
rechercher par d'autres voies la
réduction du coût de revient. Ce
fait explique pourquoi tant d'em-
ployeurs s'opposent aux conven-
tions collectives de travail.

Mais à mesure que l'organisation
syndicale progresse, il arrive fata-
lement que la convention collec-
tive s'applique à un nombre plus
grand d'entreprises. Le résultat est
plus facile à prévoir. La conven-
tion atténue la concurrence entre
employeurs en égalisant les char-
ges sociales; elle leur facilite l'oc-
troi de meilleures conditions de
travail.

C'est là une des raisons pour
lesquelles le mouvement syndical
catholique consacre tant d'efforts à
l'organisation de nouvelles unités
syndicales. Il cherche à aider les
travailleurs qui ne bénéficient pas
encore des bienfaits du syndicalis-
me, mais il est aussi conscient
de ses responsabilités à l'endroit
des employeurs qui ont accepté de
conclure des conventions collectives.

Les travailleurs syndiqués savent
bien qu'ils se heurteront un jour à
des obstacles insurmontables dans
leurs efforts pour améliorer leurs
conditions de travail, s'ils ne par-
viennent pas à généraliser les con-
ventions dans un secteur donné de
l'industrie. Voilà aussi un état de
choses que beaucoup de travail-

leurs eux-mêmes sont bien lents à
comprendre.

Aussi cette deuxième fonction de
la convention collective ne sera
complète que le jour où elle pour-
ra s'étendre à la totalité des em-
ployeurs et des salariés. La fixa-
tion des salaires ne dépendrait
plus alors de la loi de l'offre et
de la demande. Elle résulterait sur-
tout d'une étude objective des con-
ditions économiques.

D'ailleurs ici, dans la province,
il existe une loi: LA LOI DE LA
CONVENTION COLLECTIVE qui
permet de réaliser d'une façon
concrète cette deuxième fonction du
contrat de travail. Le principe en
est fort juste, mais son applica-
tion pour être profitable exige que
l'organisation syndicale soit com-
plète, ce qui est loin d'être en-
core la réalité.

Je vous remercie d'avoir eu la
patience de me lire dans cette
chronique, c'est un sujet qu'il faut
connaître pour comprendre le vé-
ritable rôle du syndicalisme qui
est si souvent critiqué à tort et à
travers. C'est ainsi que la semai-
ne prochaine, nous verrons le rôle
joué par la convention collective
en période de dépression ou de cri-
se économique, et la manifestation
de collaboration qui peut s'établir
entre organisations syndicales et
associations patronales.

Le publiciste
CONSEIL REGIONAL DES
SYNDICATS NATIONAUX
DE PLESSISVILLE INC.

A Laurierville

AUX PRIERES

Les Soeurs de Charité de la Pro-
vidence de Montréal recommandent
à vos pieux suffrages leur chère
soeur Benoit-de-Rome, née Marie
Tourigny, professe vocale décédée
à leur hôpital Mont-Providence, Ri-
vière-des-Prairies, Québec, le 1er
mars 1960, munie des sacrements
de Notre Mère la Sainte Eglise,
dans la soixante-deuxième année
de son âge, la trente-huitième de
religion. Son service a eu lieu à la
Maison Mère le cinq mars.

Soeur Benoit-de-Rome était la fil-
le de M. Mme Honoré Tourigny
(Dame Lumina Legendre) et la
soeur de Soeur Ste-Érène, des
Soeurs de la Charité de St-Louis
au couvent de Laurierville.
Sincères condoléances et assuran-
ce de pieux suffrages.

Couronnement . . .

(Suite de la page 1)

M. Lavoie

La cérémonie ne pouvait se ter-
miner sans que le président du
cercle local n'ajoutât quelques mots
à son tour. Mettant en exergue un
ne citation de la chanson de Mme
Landry; Accourez donc très nom-
breux.

Venez à la fête.

Le sucre est délicieux

Et les coeurs joyeux...

M. Lavoie fit appel à la joie
générale et remercia le public de
sa présence.

Couronnement

M. Charland couronna donc Ali-
ne première, émue et souriante.
Les Lacordaire de la province ont
maintenant une princesse et tout
porte à croire qu'ils feront tout ce
qui est en leur pouvoir pour lui
permettre d'accéder au trône de
Reine de l'Érable.

Alfne première remercia genti-
ment et promet de faire honneur
à ses sujets.

Après la première valse qui ou-
vrait le bal et que son Altesse
Aline dansa au bras de M. Gin-
gras, l'assistance put donner li-
bre cours à sa joie saine et vi-
vante.

La chorale du Festival entonna,
dans le courant de la soirée plu-
sieurs airs de folklore très appré-
ciés du public.

Logis à Louer

4 Pièces, plus chambre de bain et
eau chaude. Courant 220 volts. Plein
pied, au premier étage. Libre immé-
diatement.

S'adresser à :

1437 ave St-Louis

Tél. 32-J-2 — Plessisville, P. Q.

Service Express direct pour MONTREAL



— De Sainte-Anastasia — Plessisville
à Montréal — Tous les Jours —

| | Tous les Jours excepté Vendredi | | Vendredi | | Dimanche et Fêtes seule- ment - P. M. |
|------------------|---------------------------------|-------------|----------------------|------|---------------------------------------|
| | A. M. | Vend. P. M. | Tous les jours P. M. | | |
| Sainte-Anastasia | 8.25 | 6.25 | | 4.25 | |
| Plessisville | 9.00 | 7.00 | 5.00 | 5.00 | 9.00 |
| Montréal | 12.15 | 10.15 | | 8.15 | 12.15 |

De Montréal à Plessisville et Ste-Anastasia
— excepté Samedi et Dimanche —

| Tous les jours excepté vendredi | Vendredi seulement | | Tous les Jours | | Dimanche seulement | | Dimanche seulement | |
|---------------------------------|--------------------|--------------------|----------------|-------|--------------------|-------|--------------------|--|
| | P. M. | P. M. | A. M. | P. M. | P. M. | P. M. | P. M. | |
| 5.30 | 6.30 | Montréal 9.30 | | | | | 8.30 | |
| 8.45 | 9.45 | Plessisville 12.45 | | | | | 11.45 | |
| 9.20 | 10.15 | Ste-Anastasia 1.15 | | | | | 12.15 | |

ARRÊTS CHEZ LES AGENTS LOCAUX CI-DESSOUS
Ste-Anastasia: — Napoléon ISABELLE, Tél: 235 sonnez 22,
Lyster: — HOTEL LYSYER, Téléphone 4 sonnez 3,
St-Julie: — E. BEAUDOIN, Hôtel, Téléphone 22,
Laurierville: — H. LEMIEUX, Restaurant, Téléphone 21,
Plessisville: — Terminus Central, Téléphone 305,
Princeville: — Restaurant CARIGNAN, Téléphone 25,
Montréal: — Terminus Trans-Canada, 1700 rue Berri, Tél: MA-7062,
(Immeuble Palais du Commerce)

Pour renseignements supplémentaires
Consultez votre agent local ou communiquez avec

Hervé Provencher Propriétaire

Service tous les jours entre
Plessisville - Victoriaville
et Ste-Angèle.

Autobus de Luxe de 40 passagers, pour
voyages spéciaux.
Plessisville, P. Q.

"Au Petit Salon"

désire vous informer qu'il possède
toute la gamme de

Chapeaux printaniers
soit de paille satinée, de pèdale,
de fleurs, etc.

Pour UN CHAPEAU qui s'adapte à vo-
tre personnalité et pour du CHIC A VO-
TRE TOILETTE, faites une visite

au Petit Salon

1510, Avenue St-Louis, Tél: 674.
Rolande Benny et Thérèse Vigneault, Props.
Modistes Diplômées.
PLESSISVILLE, - P. Q.
(Nous nous occupons aussi de réparation).
Nous avons aussi les Foulards et les Gants.

Des fleurs pour toutes occasions . . .

Nous pouvons vous fournir en tout temps et pour toutes occasions
DES FLEURS pour

Naissances . . . Mariages . . . Anniversaires . . .

Décorations . . . Mortalité . . . etc . . .

Aussi, BIBELOTS variés et de différents prix.
Service rapide . . . Téléphoner pour vos commandes.

FLEURISTE PLESSIS

1735, rue St-Calixte, UBALD PELLERIN, prop. Tél: 567
PLESSISVILLE, - P. Q.

il n'est bon bec
que du Québec

Aussi, les produits

Robin Hood

y sont-ils de tradition.



FARINE
Tout usage



GRUAU
Rapide

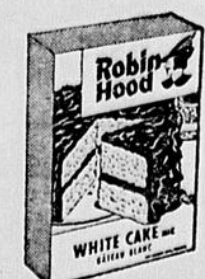

GÂTEAU
Blanc

Robin Hood Flour Mills Limited



LA LAURENTIENNE ne cesse de progresser!

21^e RAPPORT ANNUEL

| | 1954 | 1959 |
|----------------------------|---------------|---------------|
| Nouvelles affaires..... | \$ 22,316,887 | \$ 43,462,482 |
| Assurances en vigueur..... | 112,270,994 | 224,876,784 |
| Revenus | 2,649,547 | 4,452,894 |
| Actifs | 9,985,251 | 19,258,204 |
| Réserves et surplus..... | 835,780 | 1,811,607 |

LA LAURENTIENNE COMPAGNIE D'ASSURANCE SUR LA VIE

SIÈGE SOCIAL: QUEBEC, P.Q.

Une copie de notre rapport annuel vous sera envoyée sur demande

MAINTENANT
COMPAGNIE
MUTUELLE

Décès et funérailles de M. Pierre Provençal à S. Ferdinand

A St Ferdinand le 6 mars est décédé à l'âge de 85 ans M. Pierre Provençal époux de Dame Demeise Dubois qui lui survit.

Le service fut chanté en l'église St-Ferdinand, mercredi matin le 9 mars à onze heures par M. le curé Roger Dorval assisté de M. le vicaire Benoît Fréchette et de M. l'abbé Roland Garner comme diacre et sous-diacre.

Dans le chœur M. l'abbé Sylvain aumônier de l'hôpital du Sacré-Coeur de Plessisville.

La croix était portée par M. Roland Roberge et les porteurs de la dépouille étaient des petits-fils du défunt MM. Henri Roberge, J. Louis Guilmette, Gaston Provençal, Alfred Provençal, André Provençal et Hervé-Jean Provençal.

Dans le deuil il laisse son épouse Mme Pierre Provençal. Ses enfants: M. et Mme Wellie Bergeron (Blanche) d'Arthabaska, M. et Mme Alfred Roberge (M. Louise) de Princeville, M. et Mme Albert Provençal (Mélida Laprise) de St-Norbert, M. et Mme Wellie Provençal (Alice Lizotte) de S. J. Baptiste, M. et Mme Wilfrid Guilmette (Amanda) Trotter Mills, M. et Mme Ernest Provençal (Eugénie Dubois) de Trotter Mills, Mme Arthur Marcoux (M. Anna) de S. Ferdinand, M. et Mme Alcide Provençal (Yvette Beaudoin) de Plessisville, Mme J. Paul Beaudoin (M. Rose) de Plessisville, M. et Mme Fernand Béliveau (Jeanne) de Plessisville, M. et Mme Donat Provençal (Rita Héneault) d'Arthabaska.

Concours de langue parlée des S.S.J.B.

Saint-Hyacinthe, 10 — (Spéciale) Le concours de langue parlée des Sociétés Saint-Jean-Baptiste de la province à l'intention des élèves des 8èmes et 9èmes années des écoles secondaires publiques ou des cours correspondants est en voie d'organisation dans toutes les régions, vient d'annoncer le président du Comité provincial de ce concours, M. Conrad Fouquette, de Drummondville. Pas moins de vingt-cinq mille élèves participeront aux diverses éliminations locales, régionales et diocésaines conduisant à la grande finale provinciale où s'affronteront les seize gagnants des diocèses où se tient le présent concours. Trois catégories de questions seront adressées aux concurrents; la première série portera sur le vocabulaire, la syntaxe et la construction de phrase; la seconde comportera la lecture d'un court texte que l'élève devra ensuite résumer en ses propres mots; la dernière catégorie sera une improvisation de deux minutes sur un sujet du programme d'Histoire du Canada. Cette nouvelle formule positive adoptée pour le concours 1960 a conquis d'emblée l'approbation des éducateurs. Les étapes du concours s'échelonnent durant les mois d'avril et mai. La finale provinciale est fixée au dimanche 29 mai. Les Sections paroissiales de la Société Saint-Jean-Baptiste assurent l'organisation locale, tandis que les Sociétés diocésaines sont responsables des éliminations régionales et diocésaines; la Fédération pour sa part assume la réalisation de la finale provinciale. M. Fouquette tient à mettre en évidence l'apport précieux des inspecteurs d'écoles, des membres du personnel enseignant et des Commissions scolaires dans l'organisation du concours. L'intérêt des parents ne fait également pas défaut.

De son côté, Me Richard Rioux, de Trois-Rivières, président de la Fédération des Sociétés Saint-Jean-Baptiste du Québec ne cache pas sa satisfaction de voir l'enthousiasme qui règne autour du concours de langue parlée 1960 qui est en quelque sorte la contribution de la Société Nationale à la campagne d'amélioration du langage populaire lancée par le Département de l'Instruction publique de notre province; campagne que secondent de nombreuses associations et qui porte déjà des fruits tangibles.

ACHETERAIT...
Nous sommes acheteurs de couvercles de chaudières à sucre usagés.
S'adresser à:

Fonderie Binette
Laurierville, P. Q.
Cité Mégantic.
(N. 17, 24, 31 mars 60)

Terrain à vendre
Grandeur 85 x 95, situé coin des rues Matte et Cormier.

S'adresser à:
17 rue Laurier
Tél.: PL 2-5622
Victoriaville, P. Q.
(P. 17, 31, mars 60).

baska.

Ses petits enfants: M. et Mme J. Paul Desharnais et son fils J. Marc d'Arthabaska, Mme Henri Belhumeur de Victoriaville, Mme Donat Bergeron et Mme Henri Bergeron d'Arthabaska, M. et Mme Robert Lambert et M. et Mme Roland Lizotte de Ste-Sophie, M. et Mme Maurice Roberge de Princeville, M. et Mme Roland Roberge de Mont-Réal, M. et Mme Clément Roberge de Princeville, M. et Mme Robert Provençal de Montréal, Gérard Guilmette de Trotter Mills, M. et Mme J. Louis Guilmette de Trotter Mills, Mlle Isabelle Guilmette et André Guilmette de Québec, Rita Guilmette d'Arthabaska, Marielle et Denise Guilmette, Clément Guilmette de Trotter Mills, Alice, Béatrice et Lise Provençal Gérard Provençal de St-Norbert, M. et Mme Gérard Grégoire de Princeville, Mme Yvon Côté et Mlle Aline Provençal de Plessisville, Huguette et Gisèle, Bertrand Provençal de S. J. Baptiste, Madeleine et Lucie Provençal de Trotter

Mills, Mariette et Jacques Provençal, Françoise, Louise et Madeleine Beaudoin de Plessisville, Jocelyne Béliveau de Plessisville. Une sœur: Mme Napoléon Dubois de S. Ferdinand.

Ses beaux-frères et belles-sœurs: M. Cyrille Marcoux de S. Ferdinand, M. et Mme Albert Binette, M. Joseph Dupuis de Victoriaville, Mme Noé Moore de Black Lake.

Ses neveux et nièces: cousins et cousines: M. et Mme Georges Dalloire, M. et Mme Aimé Larose, M. et Mme Lucien Larose, Mme Alphonse Delisle de Black Lake, M. et Mme Gédéon Marcoux, M. et Mme Donat Marouix de S. Ferdinand, M. et Mme Armand Marcoux de Plessisville, Stella Marcoux, M. et Mme Emile Dubois de S. Ferdinand, M. et Mme Maurice Lizotte de Ste-Hélène, M. et Mme R. Dubois de Princeville, M. Joseph McDonald et son fils de S. Pierre de Broughton, Janvier Dubois, Mme Georges Dubois de S. Ferdinand, Mme Désiré Goulet de Victoriaville.

Les amis: M. Honoré Guilmette de Drummondville, M. et Mme Robert Noël d'Arthabaska, M. et Mme Lizotte de St. Hélène, M. et Mme Aurèle Marcoux, Mme Arthur Lafleur, M. et Mme Achille Gosselin, M. Philibert Raymond Beaudoin, de S. Ferdinand, Mme Ernest Breton de

CES DEUX PETITES BOUTEILLES Le chauffeur chaudasse

Des expériences récemment conduites par l'Université Harvard sur des centaines d'individus, confirment que la principale cause d'accidents routiers, c'est l'individu qui a bu de faibles quantités d'alcool, juste assez pour le rendre gai ou pour chasser le "cafard". La grande menace à la sécurité ce n'est pas l'individu en état d'ébriété. S'il prend le volant, celui-là il n'ira

pas très loin sans se faire arrêter soit par un constable, soit par un poteau téléphonique qui le fera rouler dans le fossé.

Tout récemment un homme accusé de négligence criminelle à la suite de la mort d'une fillette de 11 ans, fit valoir pour sa défense qu'il n'avait consommé que deux petites bouteilles de bière avant de reprendre la route. Mais cette "modération" ne l'a pas empêché d'être condamné à un arrêt obligatoire à Ville Jacques-Cartier, et de traverser trois fossés avant de heurter un groupe de trois personnes, dont la petite fille mortellement blessée, qui devait succomber peu après. La preuve a révélé que l'accuse filait à une vitesse de 45 à 50 milles à l'heure! Aussi le jury a conclu à sa culpabilité.

L'action de voir un obstacle placé devant nous, peut nous paraître des plus simples, et pourtant elle nécessite une concentration et des réflexes absolument normaux. Et on a constaté qu'une heure et demie après l'absorption de 4 centimètres cubes d'alcool (équivalent

de deux verres de bière tirant 3.5%), il y a un retard de 15% dans la perception. Le véritable danger réside dans le fait que la petite quantité d'alcool suffit pour empêcher de voir à temps, même à une vitesse modérée de 30 milles à l'heure, les objets mobiles ou immobiles qui surgissent devant nous et qui nécessitent une mesure défensive immédiate.

Bourses d'études pour recherches en chimie

Dix-huit bourses d'études post-universitaires pour recherches en chimie seront décernées cette année par la Canadian Industries Ltd, à annoncer le Dr J. W. Tomecko, directeur des services à l'éducation de la compagnie.

Ces bourses, décernées pour l'année académique 1960-61, défraieront des études dans les domaines de la chimie, du génie chimique, de la chimie agricole et de la métallurgie. Seize d'entre elles sont octroyées à des étudiants préparant un doctorat et deux, à des étudiants recherchant une maîtrise.

Les premières sont d'une valeur de \$2,000 à l'étudiant plus \$400 à l'université; les autres, de \$1,200 à l'étudiant et de \$300 à l'université.

Les universités choisissent les boursiers C-I-L, les assistent dans le choix d'un sujet d'étude et dirigent leurs recherches durant l'année.

Cette compagnie de produits chimiques a constamment élargi les cadres de son système de bourses depuis 1940. Il englobe l'Université d'Alberta, l'Université de la Colombie-Britannique, l'Université Dalhousie, l'Université Laval, le Collège Macdonald, l'Université du Manitoba, l'Université McGill, l'Université McMaster, l'Université de Montréal, l'Université du Nouveau-Brunswick, l'Ontario Agricultural College, l'Université d'Ottawa, l'Université Queen's, l'Université de la Saskatchewan, l'Université de Toronto et l'Université Western Ontario.

La C-I-L décerne aussi des bourses d'études pour recherches post-universitaires en administration de la faune. En tenant compte des cotisations, l'aide directe accordée par la compagnie à l'éducation dépasse \$150,000 par année.

LISEZ ET FAITES LIRE NOTRE JOURNAL



Magasins I. G. A. au service des consommateurs des Cantons de l'Est. Plus de 650 Magasins I. G. A. d'un océan à l'autre au Canada.

La Dame qui fait ses emplettes achète en

TOUTE CONFIANCE LES MARQUES



BAS DE NYLON I. G. A. Sans Couture
paire \$1.00

Nourriture Pour CHIENS DR. BALLARDS - rabais de 2 c bte 16 on. 3 pr 35c
Fromage "Velveeta" Kraft pqt. 1 lb 53c
Croute de pain Grissol pqt. 10 on. 19c

POISSONS CONGELES RUPERT
FILET D'AIGLEFIN - sans peau pqt 1 lb 49c
Marque Rupert
FILET de MORUE - sans peau pqt 1 lb. 39c
Marque Rupert
POISSON et PATATES FRITES RUPERT pqt. 20 on 79c

VIANDES DE QUALITE TABLERITE

FESSE D'AGNEAU - Tendre - Délicieux lb. 59c
COTELETTES D'AGNEAU Côtes ou longe lb. 59c
AGNEAU DANS LE PANIER lb. 25c
EPAULE DE JAMBON FUME Maple Leaf lb. 33c
JAMBON fesse Wilsil - 53c lb.
Sans peau - Sans jarret - Prêt à servir

Viandes cuites tranchées TableRite 23c
Pain au Poulet - Marinades et Piments - Macaroni et Fromage - pqt. 6 oz.

Mélange à gâteau Betty Crocker 2 pqt 17 oz. **69c**
Blanc - Chocolat - ou à la Crème Boston

FLOCONS DE MAIS QUAKER dans chaque pqt. 2 boîtes 12 oz. **51c**
Gratis: Yoyo Spin King

FEVES au LARD CLARK'S bte 20 oz. 2 pr **35c**

Pêches de choix I.G.A. "Ripe-N - Ragged" bte 20 oz. 4 pr **99c**

Fèves jaunes coupées I.G.A. bte 20 oz. 6 pr **89c**

The en sacs IGA "Sunny Morn" pqt. 100 s **75c**

Cafe Sunny Morn - sac 1 lb. **59c**

Confiture aux FRAISES I.G.A. pot 24 oz. **39c**

Apprêt à salade I.G.A. pot 16 oz. **35c**

Lait en poudre instantané I.G.A. boîte 1 lb. 3 pr **89c**

Boulettes de viande I.G.A. bte 15 oz. **39c**

Jus d'Oranges IGA bte 48 oz. **39c**

Pois mélangés IGA bte 20 oz. 2 pour **33c**

Marmelade Deux Fruits IGA pot 24 oz. **41c**

Cornichons Sucrés IGA pot 24 oz. **33c**

Sirup de Table IGA bout. 16 oz. **27c**

Bonbons IGA "Ju-Jubes" pqt. **29c**

Coquetel aux Fruits IGA bte 20 oz. 2 pr **63c**

Tomates de Choix IGA bte 20 oz. 2 pr **39c**

Poulet entier IGA bte 5 1/2 lb **\$1.25**

Olives farcies Manz. IGA pot 8 oz. **39c**

Moutarde Préparée IGA pot 16 oz. **19c**

Shortening IGA pqt. 1 lb. **24c**

Macaroni IGA - Assortis pqt. 12 oz. **21c**

Mais à soufflé IGA pqt. 14 oz. 2 pr **35c**

Serviettes de Table IGA pqt. 70s 2 pr **37c**

Sacs à rebuts IGA 25s **41c**

CECI EST UNE FARCE!...



La publication de la photo ci-dessus a deux buts pour objectif:

1— De vous faire déridier... et 2— Vous faire penser qu'il y a toujours des bonbonnières en vente.

En achetant une ou plusieurs bonbonnières vous pouvez gagner \$1,000 en argent tout en aidant au succès financier du Festival de l'Érable 1960 de Plessisville.

Imposantes funérailles de M. Abraham Kassar, important marchand de Lyster

Lundi le 7 mars en l'église paroissiale de Ste-Anastasia de Lyster fut chanté le service funèbre de M. Abraham Kassar décédé subitement le 3 mars à l'âge de 70 ans.

Il laisse dans le deuil son épouse née Alberta Hadaya, une fille Mlle Rose Kassar, trois fils MM. Dominique Kassar, Gabriel et Georges Kassar étudiants à l'Université de Québec. Sa belle-mère, Mme Vve Marie Hadaya.

Deux beaux-frères et belles-sœurs: M. Mme Antoine Hadaya, M. Mme Maurice Hadaya, 3 belles-sœurs et 2 beaux-frères: M. Mme Eddie Chamie, M. Mme Alexandre Ambarghasé tous d'Alep en Syrie. Mme Veuve Albert Neyme Beyrouth du Liban. Un neveu et nièce, M. et Mme Robert Zako de Détroit, oncle et tante M. Mme Salim Hadaya

de Boston. Plusieurs cousins et cousines: M. Mme John Jaello de Plessisville, M. Mme Jos. Jaello de Sorel, M. Mme Salomon Beaucratie de St-Anselme, Mlle Elizabeth Jaello, M. Mme John Jaello, Michel Jaello, Benoît Jaello de Plessisville, M. Mme Calil Hoddard, M. Shafic Kassar, Mme Georges Kassar, M. Dominique Haddad, M. et Mme Mike Cassar d'Est. Angus, M. Michel Abdelnour de Chandler, Raymond Ajmo de Jonquières, Jos. Jaello de Sorel, Louis Cassar de Marblaton, Thomas Handy, M. Mme Jacob Batrie, Denis Komery, Abtaham Riasan, M. Mme Georges Cassar, Aline Cassar de Sherbrooke, M. Jos. Bahdio, Moise Safer de Montréal, Camille Aldelbury de Montréal, Mme N. Cassar, Aline Cassar de Sherbrooke, Thomas Hendy de Sherbrooke, Jacob Batrie, M. Mme Denis Komery, M. Mme Georges Cassar, Mme N. Cassar de Sherbrooke, M. Beshiro, Edouard Beshiro de Québec. Aziz Jaello, J. Baptiste Abdelhay de Black Lake, Frank Elias, Salim Haroon, d'Asbestos, M. Mme Camille Morad, Johnny Khazoom, J. A. Morad de Ste-Anne de la Pocatière.

M. le curé Gariépy fit la levée du corps et chanta le service assisté de M. le vicaire Plaisance et de M. l'abbé P. Corriveau aumônier de l'Hospice des Sis-Ange de Lyster.

La chorale rendit la messe de Requiem. MM. Lucien Hincse, Esdras Poulin, Lucien Huard, J.-Paul Beaudoin, Philippe Fournier, Lionel Simoneau étaient porteurs de la dépouille mortelle du regretté disparu.

Un landau de fleurs précédait le cortège funèbre. Une assistance nombreuse rendit un dernier hommage au défunt qui était avantagèrement connu. On remarquait MM.

Georges et Louis Hadaya de Boston Mass., Albert Beaucratie, Mlle Bernadette Beaucratie de St-Anselme, M. Mme Salomon Beaucratie de St-Anselme, Mlle Elizabeth Jaello, M. Mme John Jaello, Michel Jaello, Benoît Jaello de Plessisville, M. Mme Calil Hoddard, M. Shafic Kassar, Mme Georges Kassar, M. Dominique Haddad, M. et Mme Mike Cassar d'Est. Angus, M. Michel Abdelnour de Chandler, Raymond Ajmo de Jonquières, Jos. Jaello de Sorel, Louis Cassar de Marblaton, Thomas Handy, M. Mme Jacob Batrie, Denis Komery, Abtaham Riasan, M. Mme Georges Cassar, Aline Cassar de Sherbrooke, M. Jos. Bahdio, Moise Safer de Montréal, Camille Aldelbury de Montréal, Mme N. Cassar, Aline Cassar de Sherbrooke, Thomas Hendy de Sherbrooke, Jacob Batrie, M. Mme Denis Komery, M. Mme Georges Cassar, Mme N. Cassar de Sherbrooke, M. Beshiro, Edouard Beshiro de Québec. Aziz Jaello, J. Baptiste Abdelhay de Black Lake, Frank Elias, Salim Haroon, d'Asbestos, M. Mme Camille Morad, Johnny Khazoom, J. A. Morad de Ste-Anne de la Pocatière.

M. Mme Albert Zako de Disraëli, Georges Batrie de Magog, Frederic Haroon, M. Mme Ephrem Georges, M. Mme Abraham Haroon, de Victoriaville, Abraham Rosan de Sher-

REDUCTION DE 20% A 35%

A LA

Bijouterie Demers

Jean-Paul Demers, Prop.

1610 Avenue St-Louis

Téléphone: 223

PLESSISVILLE, - P. Q.

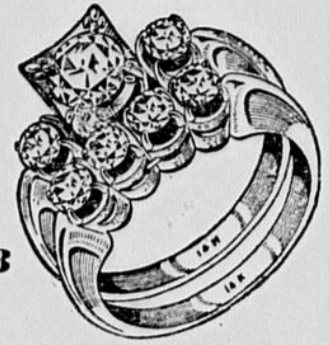

Du 15 mars au 16 avril 1960



Chaque dollar d'achat vous donne droit à un billet sur le tirage d'une MONTRE-BRACELET soit pour homme ou pour dame, valeur de

\$80.00



C'est le temps d'économiser ! Procurez-vous ce dont vous désirez depuis longtemps à prix exceptionnellement bas.

brooke, Jacob Desmarjais de Tracy, M. Mme S. SeLakwe de Thetford Mines, M. Mme Clayton Anderson de Niagara Falls, M. Mme David Hanna de Grand-Mère, M. et Mme Alex Jarjour de Sherbrooke, Dr et Mme Louis Cassar de Toronto, Laval Doyon de Laurierville, I. Bernard, Benoît Béchard de Québec, Léo Patrick Bourgault de St-Patrice, Mme J.-Louis Huard, Mme R. Dodier de Montréal, W. Fournier de Dosquet, Antonin Laflamme, N. Gilbert, P. Boillard, N. Delamarre, R. Bisson, A. Lecompte, M. Mercier, C. Isabelle, O. Delamarre, L. Gingras, E. Samson, F. Tardif, A. Beaulieu, D. Thibault, A. Cloutier, A. Bergeron, E. Rousseau, H.

Hallé, R. Martineau, Z. Boillard, J. Lehoux, H. Boucher, M. Bédard, N. Beaudoin, L. Plamondon, de Ste-Anastasia, Mmes H. Bibeau, A. Boudin, A. Guay, E. Hallé, P. Carrier, L. Doucet, Mlle L. Doucet, Mme A. Bolduc, W. Beaudoin, N. Bibeau, E. Doyon, B. Roy, J. Boissinotte, M. et Mme J. Boissonneault, A. Roby, J. Roby, J. Brousseau, A. Gagné, G. Beaulieu, A. Boillard, R. Labrecque, M. Simoneau, A. Simoneau, P. Fournier, J. Jalbert, J.-C. Vachon, R. Simoneau, N. Gosselin, W. Boissonneault, A. Beaulieu, Dr. P. R. LeBlanc, H. Beaudoin, A. Gosselin, A. Germain, A. Boulanger, M. Beaudoin, E. Baker, W. Laliberté, L. Fournier, T. Boissonneault, W.

Roy, A. Baker, F. X. Brousseau, G. Labonté, J. Labonté, G. Simoneau, P. Simoneau, J. Fillion, Mlle I. Fillion, M. A. Fillion, Mme J. Hallé le Notaire G. Mercier et Mme Mercier, Mlles B. Leclerc, A. Laflamme, A. Boissonneault, Mme I. Gosselin, M. Mme J. Rioux, M. M. Bergeron, M. Mme G. Lemieux, E. Lavallée, O. Beaulieu, A. Beaulieu, M. et Mme A. Germain, T. Boissonneault, A. Jalbert, P. Labrecque, P. Côté de Lyster Station.

metière de Ste-Anastasia. Notre journal réitère ses condoléances sincères aux membres de la famille éprouvé.

Logis à Louer

Comprenant (4) quatre appartements plus chambre de bain avec eau chaude.

S'adresser à: **Amédée Cantin**
1375, rue St-Jean Baptiste
Tél. 8-w-2 - Plessisville, P. Q.
(N. 17 mars 60).

LES APPAREILS ELECTRIQUES... MODERNES...
rendent la vie de famille plus facile et plus confortable.
Seulement Westinghouse
vous assure
Un Service d'Entretien
directement de la Compagnie
Vos appareils sont réparés par des techniciens qui se rendent à Plessisville à chaque semaine...
Pensez-y avant de faire votre choix...
Pour plus de sûreté, exigez...
WESTINGHOUSE
Représentant autorisé
Rosaire Côté
PLESSISVILLE, - P. Q.

Ouverture de la saison...
Mesdames,
Venez maintenant choisir le CHAPEAU que vous porterez avec élégance dès les premiers beaux jours.
Une délicate harmonie de couleurs a été réalisée pour ce printemps. Magnifique collection de CHAPEAUX DE FLEURS, DE PAILLE, EXCLUSIFS et POPULAIRES...
Bourses, Gants, Bas, Foulards.
Madame M. L. Latulippe
Avenue St-Louis, Voisin Banque Can. Nationale
PLESSISVILLE, - P. Q.

La vie a ses bons moments...

MOLSON
La bière de chez nous

La RONDE de PIERRE

Attention Population Rurale de Plessisville

Plusieurs bonbonnières de sucre d'érable ont été mises sur le marché. Est-ce que tous ceux-ci concernés se sont procurés leurs boîtes? Il en tient beaucoup à la publicité et à l'écoulement de ce produit printanier si précieux au point de vue pécunier pour plusieurs d'entre nous. Il ne faut pas non plus dédaigner le beau billet de \$1000.00 qui sera remis au détenteur du couvercle de la boîte chancelante.

Par la voix de son intendant M. Gérard Brochu, Pauline Lère, demande donc à tous ses futurs sujets d'acheter beaucoup de bonbonnières ce qui permettra de couronner avec honneur leur princesse le 27 mars prochain.

Merci

Le Comité d'Organisation
(U. C. C., J. R. C. Coop.)

Reprise de la partie de cartes des Filles d'Isabelle dimanche le 20 mars

Dimanche le 20 mars aura lieu à l'Hôtel de Ville de Plessisville, à 8 heures du soir, la grande partie de cartes au profit des bonnes oeuvres des Filles d'Isabelle. Les prix sont exposés au magasin "CHEZ LISE" rue St-Calixte à Plessisville. Les personnes généreuses qui désireraient faire parvenir des prix pour cette soirée, seront les très bienvenues. Les organisatrices comptent sur une belle assistance.

Souper Canadien à Laurierville le 20 mars à la Salle Paroissiale

La Fraternité du Tiers Ordre de Laurierville a décidé d'offrir gracieusement les rideaux et tentures du nouveau presbytère. Elle organise à cette fin un Grand Souper Canadien qui aura lieu à la Salle Paroissiale, dimanche soir, le 20 mars, entre 6 à 8 heures. Le prix du couvert a été fixé à \$1.25. Il y aura soirée récréative et danses canadiennes. Venez vous récréer tout en participant à une oeuvre si louable.

Les comités du Festival de l'Erable et la Publicité

Le comité de publicité du Festival de l'Erable fait appel à tous les présidents de comité. Tous sont priés d'appeler le No. 284 afin qu'il soit possible de publier les comptes rendus des activités de chacun telles qu'elles se présentent à l'heure actuelle. Merci infiniment d'avance. Messieurs les présidents voudront bien comprendre qu'il leur est plus aisé de rejoindre leur publiciste eux-mêmes que d'attendre d'être appelé à un moment qui serait peut-être inopportun.

Forum chez les Instituteurs à Plessisville

Lundi le 7 mars — Tout le personnel enseignant de Plessisville ont assisté au forum organisé par le syndicat des instituteurs catholiques, à l'occasion de la semaine de l'éducation.

La R. S. St-Jean des Oliviers, directrice de l'Institut familial de Plessisville, a expliqué comment les élèves qui font un cours familial sont plus aptes à remplir leur rôle de femme dans la société et à leur foyer. Les examens sont contrôlés par le département de l'Instruction publique. Les finissantes de 4e année sont dotées d'un diplôme d'éducation familiale et d'enseignement ménager. A titre d'exemple, la R. S. St-Jean, qui parlait des débouchés offerts à ses diplômées, a cité le cas des finissantes de l'an passé: elles sont passées à des Instituts d'enseignement techniques à des Com. Scolaires, ou se sont placées comme techniciennes dans des centres de réhabilitation dans l'enseignement de la haute couture, au département de l'Instruction publique, comme diététiciennes, comme secrétaires, etc.

Apprendre à penser
Le Père Bessette, C.S.C., directeur du collège de Plessisville, a parlé du but du cours classique, des facteurs de succès et du dépistage des talents. "La formation humaniste, dit-il, apprend à l'élève à penser, c'est une discipline intel-

lectuelle. Un enfant doué d'une intelligence normale, jouissant d'une préparation adéquate et d'une capacité de se soumettre à un décollage rapide et à un rythme de travail régulier, doué du goût de l'effort, d'une certaine aptitude à la concentration et d'une mémoire exercée, est sensé terminer son cours classique avec succès.

M. Gérard Bélanger, directeur de l'école d'Art et Métiers, a montré ensuite le programme général suivi par les deux sections de son école. La section technique, qui prépare les futurs chefs d'entreprises diplômés et pouvant faire partie de la corporation de bons ouvriers manuels.

Le R. F. Samuel, des Frères de l'Instruction chrétienne, a expliqué en dernier lieu, le nouveau programme des écoles secondaires, réajusté de façon à ce que l'élève possède, après la 11e année, un bagage de culture générale suffisante pour les besoins ordinaires de la vie.

M. Tousignant, inspecteur de district, animait le forum qui suivit les quatre exposés.

Religion

Deux questions furent vivement débattues par l'assemblée: l'enseignement de la religion à tous les degrés et la préparation en français. Un père de la congrégation de Ste-Croix, qui était présent, a déclaré que la commission scolaire de

Forum sur les vocations à l'Hôtel de Ville de Plessisville

A l'occasion de la semaine de l'éducation la Ligue du Sacré-Coeur avait organisé une réunion à laquelle tout le public était invité et qui eut lieu à l'Hôtel de Ville le 10 mars à 8 hres p.m. Une belle assistance de pères et mères de familles profitèrent de ces quelques heures pour discuter des différents problèmes que posent le grand problème des vocations.

Le programme débuta par un film qui passa toutes les étapes des études de la prétrise jusqu'à l'ordination sacerdotale.

Cette projection lumineuse, fort touchante, fut suivie d'un court forum sous la direction de l'animateur M. Irénée Boivin.

M. le vicaire Asselin donna les réponses et conseils pratiques. Voici en résumé les grandes idées qui ont été soumises au cours du forum.

LA VIE N'A DE VALEUR QUE DANS LA MESURE OU ON LA DEPENSE AU SERVICE DES AUTRES

Examen de conscience

1. Est-ce qu'il m'arrive de dire: Que voulez-vous? il ne veut pas?
2. Est-ce que je passe pas mal de caprices à mes enfants pour avoir la paix?
3. Est-ce que je dis: "Ils ont bien le temps d'avoir de la mise-re?"
4. Est-ce que je leur évite toute difficulté?
5. Suis-je un serviteur ou une servante aux ordres de mes enfants?
6. Est-ce que l'on m'écoute comme un papa ou une maman très aimés et que l'on m'aide volontiers?
7. Mon enfant est-il capable de sacrifier une promenade pour rendre service?
8. Mon enfant a-t-il un régime de vie équilibré ou fait-il tout à sa guise?
9. Mon enfant partage-t-il ses jouets avec ses frères et soeurs et ses amis?
10. Suis-je persuadé qu'il est très important pour le bonheur de

mes enfants que je développe en eux chaque jour davantage une volonté forte?

11. Savons-nous sourire même quand ça ne va pas?
12. Avons-nous l'énergie de savoir punir quand il le faut?
13. Prions-nous avec nos enfants?
14. Approchons-nous de la Sainte Table avec nos enfants?
15. Leur donnons-nous le sens de l'idéal et de l'ouvrage bien fait?
16. Exprimons-nous notre désir d'avoir parmi nos enfants un fils prêtre si Dieu le veut? Prions-nous à cette intention?

ENERGIE
"Mère, si ton enfant grandit sans être un homme, S'il marche, efféminé, vers un devoir viril, Ou, mère, ta tendresse a mal formé son âme, S'il ne sait pas mourir, tu n'as pas su créer."

PURETE
Le coeur de l'homme est un vase profond, Lorsque la première eau qu'on y verse est impure, La mer y passerait sans laver la souillure, Car l'abîme est immense et la tache est au fond (Musset)

Grandeur du prêtre.
"Il faut avoir été carrément un pêcheur, il faut avoir mordu à pleines dents au pain de souffre, pour comprendre le prestige à mes yeux de cet homme en noir qui possède le privilège inestimable de l'absolution. Si médiocre qu'il puisse être... comprenez-vous? La mort, c'était la mort! J'étais empoisonné, asphyxié. Il n'a eu qu'un mot à dire: "Je t'absous de tes fautes..." et d'un seul coup de vie, la lumière m'a envahi: c'est la libération baptismale, cette fraîcheur de renaitre, la victoire de l'aurore. Quel pouvoir!"

(Claude)

PERES ET MERES, LA VOCATION SE MERITE.



AU SERVICE DE VOTRE BONHEUR

Le Travail est la clef qui ouvre la porte au succès

Par le Dr Adrien Plouffe

La Semaine de l'Education devrait rappeler aux jeunes qu'il importe de meubler leur cerveau, de toutes les connaissances utiles, s'ils veulent réussir dans la vie. Bien éduqués, c'est-à-dire bien élevés et bien instruits, ils seront prêts à affronter la lutte pour la vie, qui sera demain plus difficile encore qu'aujourd'hui.

Il faut que tous les parents se rendent compte de leurs obligations

Montréal avait dû demander la formation d'éducateurs spécialisés dans l'enseignement religieux à cause de la fâcheuse tendance qu'ont les jeunes de verser dans le rationalisme.

Quant à la question du français, M. J.-G. Boissonnault, président de la commission scolaire de Plessisville, a demandé au directeur du collège si les élèves sortis des écoles de la commission sont suffisamment préparés en français. Le directeur fit une réponse assez prudente, disant qu'on pouvait attribuer les déficiences plutôt au manque de travail et au mauvais entraînement à la réflexion des élèves plutôt qu'à une réelle déficience de l'enseignement.

M. Boissonnault a suggéré alors la formation d'une classe spéciale de 7e, rassemblant les meilleurs élèves et destinée à pousser davantage la formation des élèves vers le cours classique. Cette suggestion a été accueillie avec enthousiasme.

et de leurs responsabilités envers leurs enfants. Il est bon de redire aux pères et mères de famille qu'une santé en parfait état joue un rôle fort important dans les succès scolaires. Dès qu'un enfant est affecté d'une maladie ou d'un défaut physique, il doit être conduit chez le médecin. S'il respire mal à cause de végétations adénoïdes ou d'amygdales hypertrophiées, s'il n'entend pas bien ou si sa vision n'est pas normale, il n'aura aucun goût pour l'étude et souvent il passera pour un paresseux. Et sa paresse disparaîtra comme par enchantement dès qu'il aura été convenablement traité. Une paire de lunettes, par exemple, prescrite après un bon examen par un spécialiste, peut avoir de merveilleux résultats au bout de quelques semaines. C'est aux parents qu'il appartient de veiller à ce que leurs enfants aient tous leurs atouts en main pour travailler et réussir en classe.

Quant aux jeunes eux-mêmes, il faut que les parents et les éducateurs leur inculquent la valeur incommensurable du travail.

Que de jeunes gens de talent ont gâché leur avenir, parce qu'ils n'ont pas compris que le talent sans le travail ressemble à une belle plante qui manque de soleil et d'eau. Elle dépérit et se fane. Il en est ainsi du talent si on ne l'ensoleille pas, si on ne le vivifie pas, si on ne le seconde pas par le travail. On court le risque de n'arriver à rien ou presque.

Il ne faut pas trop compter sur la chance, ni sur l'idée bien prétextieuse qu'on pourra, sans le moindre effort, remplacer son père dans son commerce. Avoir l'ambition d'être à la tête d'une affaire importante, d'une manufacture, d'un bureau de courtage ou d'une fabrique, c'est bien, c'est épatant, mais on ne saurait cultiver cette ambition, si on ne travaille pas pour arriver à la réalisation de ce grand rêve.

Qu'on lise l'histoire de tous ceux qui sont devenus des chefs de file et on constatera qu'ils ont travaillé énormément pour réussir dans la vie.

On ne s'achemine pas vers le succès, on ne crée pas une oeuvre durable sans le travail. Le travail est la clef qui ouvre la porte aux réussites. La paresse pave la route aux vies manquées, aux insuccès, aux revers. Et s'ils ne veulent pas être vaincus d'avance que les jeunes gens prennent un abonnement quotidien au travail.

Trans-Kébec

Marché d'aliments

Rouillier & Fils

Enr.

Epicerie - Viande de Choix

Pour plus de service Signalez soit 186 ou 800 Plessisville

Crème glacée

Cont. 1 chopine

19¢

Confitures fraises

Président

pot 24 ozs 41¢

JUS de TOMATES

Président de choix

9 Btes 20 oz. 1.00

Cornichons

sucrés

Habitant - Pot 24 oz.

2 pour 63¢

Biscuits Soda

Christie - salés

bte 1 lb 33¢

bte 2 lbs 59¢

Boules à mites

Bte 1 lb.

2 btes 45¢

Viande de choix

Rôti de boeuf

Soc

49c lb

Boeuf Local ou de l'Ouest

Saucisse

Fraiche Lard et Boeuf
3 lbs \$1.00

BOUDIN

Gano

29¢ lb



Fruits et légumes frais



grosneur 130

2 doz.

.59c

Coco - frais

2 pour 25 cts

OIGNONS

Cello 24 oz.

2 pr 23 cts

SAVON SEWARD'S

12 bars ass't 69¢

Vente printanière de TISSUS à Manteaux, Costumes et Jupes SUR ECHANTILLONS du 17 au 23 MARS.

Pour votre toilette du printemps, voyez notre vaste collection d'échantillons des plus nouveaux tissus... en plus de ce que nous avons en magasin. Nous avons un choix considérable de tissus à robes. Pour votre ménage du printemps, nous pouvons vous fournir le reps et marquise que vous faut. Si vous le désirez, vous pouvez choisir dans une série de 50 échantillons de patrons et coloris différents.

Pour un meilleur choix, et de meilleurs prix, consultez-nous d'abord.

J. Henri Fournier

1694 Ave St-Louis,

PLESSISVILLE, Qué.

COURRIER DE PRINCEVILLE

Baisse du Taux de la Taxe Foncière au Conseil de Ville de Princeville

Après une étude du budget pour 1960, les édiles municipaux de Princeville ont pris la décision de diminuer le taux de la taxe foncière à Princeville. Ce taux qui était en 1959 de 95c pour \$100, d'évaluation a été réduit à 90c par \$100, d'évaluation pour l'année en cours. Cette bonne nouvelle a été communiquée par Son Hon. le Maire Lionel Baril lors de l'assemblée régulière de mars.

En plus de Son Hon. le Maire, on remarquait à cette séance, MM. André Mailhot, Antoni Lafontaine, Denis Côté, Marc-Aimé Thiboutot et le Dr. Jacques Caumartin, échevins. M. André Cloutier, secrétaire du Conseil de Ville a donné lecture de tous les documents se rapportant aux travaux de la réunion et a fait l'inscription des décisions prises pendant les délibérations.

A l'item de la correspondance, on remarquait une demande faite par les organisateurs du Festival de l'Érable à Plessisville. La requête concernait une subvention ainsi que la préparation d'un char allégorique devant figurer dans la grande parade organisée à l'occasion du Festival. Une étude sera faite par les édiles municipaux sur ces demandes et les intéressés seront avisés de la décision prise par les autorités de Princeville à ce sujet.

Les rapports sur les analyses de l'eau ainsi que sur l'efficacité de l'usine de purification des eaux usées figuraient aussi sur la correspondance reçue. On a pris connaissance d'une demande de subvention en faveur des Lacordaire qui tiendront en avril une grande journée antialcoolique à Princeville même.

Cette demande sera étudiée et une réponse favorable a été assurée par Son Hon. le Maire. A la même occasion, les membres du Conseil ont confirmé la location de la grande salle de l'Hôtel de Ville aux Filles d'Isabelle pour leurs activités générales.

Une Industrie de Princeville participera au Salon des Sports à Montréal.

Une industrie de Princeville présentera des exhibits de sa production à l'occasion du Salon des Sports, activité qui se déroulera au Palais du Commerce à Montréal à partir du 18 mars et qui durera jusqu'au 27 du même mois. Un assortiment comprenant 18 modèles de bateaux, chaloupes, canots fabriqués par l'Aluminium Boats & Canoes Inc. de Princeville sera à la disposition du public visiteur pour cette grande manifestation.

Une activité semblable est en organisation à Toronto pour la période du 11 au 18 mars et l'Aluminium Boats & Canoes Inc., y présentera aussi des plus beaux modèles d'embarcations à l'intention des amateurs de sports nautiques. Les intéressés pourront y examiner des modèles de canots pour enfants jusqu'aux luxueuses embarcations de plaisance.

Une exposition semblable tenue à Sherbrooke durant 2 jours a aussi retenu l'attention des manufacturiers locaux. Une quinzaine de modèles seront en montre dans la Ville Reine des Cantons de l'Est et ceci du 7 au 9 avril prochain.

Enfin, une dizaine d'embarcations fabriquées par l'Aluminium Boats & Canoes de Princeville composeront les exhibits présentés à une exposition qui sera tenue à Mégantic du 19 au 17 avril prochain. La saison de vente est en pleine activité pour ce genre de produit et les usines fonctionnent actuellement à plein rendement.

Le personnel de l'Aluminium Boats & Canoes Inc., de Princeville compte une cinquantaine d'employés mais ce nombre devra être quelque peu augmenté pour la période active et la production est dirigée par plusieurs techniciens d'expérience.

Manifestation Populaire le 21 mars par un club de Chasse et Pêche

La section de Princeville d'un club de chasse et pêche prépare une manifestation qui sera présentée aux sportifs et aux admirateurs de ces activités estivales. Le Comité de

Publicité du Club de Chasse et Pêche de Plessisville dont Princeville fait partie présentera au Théâtre Princess de Princeville une série de films sur la pêche et la chasse.

Le propriétaire du Théâtre Princess, M. Bernard Baillargeon est aussi directeur du Club de Chasse et Pêche de Plessisville. Un autre membre local de cet organisme est aussi directeur. Il s'agit de M. Charles Martin qui, avec M. Baillargeon mènent actuellement une grande campagne de recrutement. Déjà une centaine d'amateurs de pêche et chasse se sont inscrits dans les cadres du club. Les deux responsables espèrent recruter 175 princevillais pour le club.

La soirée du 21 mars a pour but de faire connaître aux intéressés les avantages de faire partie d'un club de chasse et pêche. Il est possible qu'une courte conférence suive la projection des films sur l'écran. Un forum permettra aussi à l'assistance de se renseigner sur des questions touchant la pratique de ces sports qui sont très populaires dans la région, même chez la gent féminine pour le côté "pêche".

MM. Martin et Baillargeon, travaillant sous les directives des officiers supérieurs du Club de Chasse et Pêche de Plessisville inviteront toute la population pour la manifestation du 21 mars. L'admission sera gratuite et les participants sont assurés de passer une agréable soirée tout en admirant de magnifiques paysages sur l'écran.

Charles Martin est le nouveau "Roi des Quilleurs" à Princeville

Deux "as" des quilles se sont affrontés à la Salle du Centre de Loisirs à Princeville devant une nombreuse assistance pour le titre de "Roi des Quilleurs". Les adversaires en lice étaient M. Gérard Lecomte qui défendait son titre contre l'aspirant Charles Martin, un expert dans le domaine.

Charles Martin a remporté les honneurs en roulant 98 points de plus que son adversaire qui détenait le titre depuis deux semaines au programme "Roi des Quilleurs". Martin a compté des simples de 198, 192 et 127 pour un total de 517. De

son côté Gérard Lecomte a roulé des simples de 127, 137 et 155 pour un total de 419.

Le vainqueur, Charles Martin a accepté de défendre son titre à l'occasion du prochain programme "Roi des Quilleurs". Le sort lui a désigné M. Marcel Lavertu comme adversaire. M. Lavertu est un autre "as" des quilles; il a remporté le trophée au programme local l'Heure des Quilles l'an dernier et la rencontre Martin-Lavertu promet d'être très intéressante et la lutte sera des plus contestées.

Un prix de présence attribué à l'occasion de chaque activité du "Roi des Quilleurs" a favorisé M. Arthur Martin qui agit comme chroniqueur pour le bénéfice des spectateurs. M. Roland Croteau, promoteur du programme a annoncé que le généreux donateur de ce prix, M. Gérard Raymond de Victoriaville et représentant dans la région pour une importante firme de Montréal, fournirait un cadeau nouveau genre pour les prochains prix de présence qui seront tirés au sort lors des prochaines activités du "Roi des Quilleurs". M. Raymond est d'ailleurs le commanditaire de cette populaire activité.

M. Roland Croteau a aussi profité de la circonstance pour remercier M. Lecomte qui avait défendu son titre avec vigueur. M. Gaëtan Ramsay agissant comme arbitre de ligne pour cette rencontre alors que les compilations des résultats ont été faites par M. Jean-Marie Girouard.

Cinq aspirants sont encore sur la liste au programme "Roi des Quilleurs" à Princeville, activité unique en son genre dans le Québec. Dans le groupe, on remarque les meilleurs quilleurs de la ville, c'est pourquoi, le promoteur Roland Croteau lance une invitation spéciale à tous les admirateurs de ce populaire sport d'intérieur pour assister nombreux aux dernières rencontres de la saison. Le quilleur qui restera en lice lors du dernier tournoi de la saison sera proclamé "Roi des Quilleurs" de l'année et recevra le superbe trophée offert pour la circonstance par M. Gérard Raymond de Victoriaville.

Trois quilleurs sont sur un pied d'égalité à la ligue commerciale

Trois quilleurs se sont classés sur un pied d'égalité pour le plus haut triple de la période se terminant le 10 mars dans la Ligue Commerciale à Princeville. Au cours des parties disputées pendant la semaine, Charles Martin, Claude Girouard et Marcel Paquin ont roulé chacun un triple de 509 quilles. En



Dion & Frère Vous invitent à venir choisir

Voire nouveau complet ou paletot POUR LE PRINTEMPS

parmi leurs nouveaux échantillons qu'ils viennent de recevoir

Venez aujourd'hui même choisir dans la nouvelle collection "Semi-Ready" de tissus importés de haute qualité.

Si vous cherchez QUALITE... CONFECTIONS PARFAITES... à des prix populaires, visitez le magasin . . .

Dion & Frère

Confection pour hommes et garçons . . . 1548, Angle des rues St-Louis et St-Calixte, PLESSISVILLE, - P. Q.

plus, Charles Martin a réussi le plus haut simple de la semaine avec 191 quilles.

M. Jean-Marie Girouard publiciste de la Ligue a aussi communiqué le résultat des rencontres de la période. Les compilations concernant les parties disputées au Centre de Loisirs par les 8 équipes de la Ligue avaient été complétées par M. Claude Girouard secrétaire de la Ligue Commerciale de Quilles de Princeville.

Marché Girouard a triomphé au compte de 4 à 1 sur Théâtre Princess; total des quilles 2,135 contre 1,967. Princecraft a remporté la victoire au compte 5 à 0 sur Hôtel Manoir; total des quilles 2,069 contre 1,781. Ruddis Lumber a écrasé Magasin Paré au compte de 5 à 0 par 2,038 contre 1,731 quilles. Enfin, Auberge Bon Air a remporté les honneurs sur Hôtel des Erables au compte de 4 à 1 avec 1,940 quilles contre 1,868 pour les perdants.

La première place dans le classement pour le total des "pins" est détenue par l'équipe "Princecraft". Ce club est toutefois talonné par le Marché Girouard qui a un pointage légèrement inférieur et qui met tout en évidence pour s'assurer la première place. Les prochaines parties s'annoncent très contestées et du beau jeu est assuré de part et d'autre d'ici la fin de la période.

Aucun changement prévu pour la Taxation dans la section rurale

Aucun changement n'est prévu dans le taux de la taxe municipale

foncière pour la municipalité rurale de Princeville. Cette section désignée sous le nom de Stanfold fera la présentation de son budget pour l'année en cours lors de la séance régulière d'avril. Ce document est actuellement en préparation par M. Robert Boucher secrétaire du conseil de cette municipalité dont M. Alcide Sylvain est le maire.

Selon les renseignements rendus publics, le taux qui est actuellement de \$1.45 par \$100, d'évaluation restera en vigueur pour l'année en cours. Le taux relativement élevé de la taxe dans cette section s'explique par le fait que l'évaluation des propriétés n'est pas faite selon le système scientifique.

Le bilan des opérations financières pour 1959 sera aussi présenté à la séance d'avril. Les chiffres pour la préparation de ce document ont été fournis à M. Victor Paul C. A. de Victoriaville qui a été chargé de préparer ce bilan pour 1959. En avril les contribuables connaîtront d'une façon positive la situation financière de la municipalité de

Stanfold. La séance de mars au Conseil de Stanfold a été de courte durée. Adoption des comptes réguliers, étude préliminaire du budget, coup d'oeil sur le bilan, etc., ont été expédiés rapidement. Le chiffre d'affaires de la municipalité est peu élevé. Entretien des chemins d'hiver, clôtures, cours d'eau, etc., sont les principaux items inscrits à l'article dépenses.

Lors d'une prochaine séance, les édiles municipaux auront à étudier une demande faite par le conseil de ville. Il s'agit du droit de passage sur une route rurale pour l'installation de conduits supplémentaires pour l'aqueduc municipal de la ville.

Nombreux comités au Conseil de Ville de Princeville

De nombreux comités viennent d'être formés au Conseil de Princeville. Ces organismes prendront des responsabilités dans des domaines respectifs pour les activités municipales au cours de 1960. Son Hon.

Suite à la page 7

Pour un délicieux repas . . . ou une collation après la soirée . . . rendez-vous au

Restaurant "Le Campagnard"

(route No 5.)

Route Princeville-Plessisville

Tél.: 386 C. P. 532.

Protégez votre famille en vous assurant dans

L'Association de Protection Mutuelle

de la Province de Québec.

Aimé Latulippe

Agent 1728, ave Des Erables Plessisville, P. Q.

(P. 10, 17 mars 60).

POUR VOS REPARATIONS DE RADIOS ET TELEVISIONS

Consultez

RAYMOND BONNEVILLE

Propriétaire de "Bilocq Service" (Edifice Théâtre Colonial) Tél: 755 ou 182 J. — PLESSISVILLE, P. Q. Service rapide et courtois à domicile.

IDEAL CHESTERFIELD, Enr.

A. Provencher, Prop. Manufacturier Gros et Détail



Rembourseur et Remodelage . . . Echange . . . Salle d'échantillon ouverte tous les jours, jusqu'à 9.30 hres P. M.

Pour évaluation gratis, signalez PL. 2-6514, Victoriaville, r. r. No 2 (route via Princeville)

Victoriaville, P. Q.

Messieurs les Automobilistes . . .

Faites l'essai sans tarder du

Fameux Sturbomatic

Conçu pour opérer un démarrage automatique de tous véhicules moteur.

- Démarrage automatique jusqu'à 18 heures à l'avance.
- Un appareil de sécurité prévoyant la mise en marche du moteur seulement sur la position de vitesse neutre.
- Très pratique le matin, à la sortie d'un spectacle, du bureau, de l'atelier, etc. . .

Pour renseignements supplémentaires communiquez avec . . .

ERNEST CARON

Vendeur Autorisé 1907, Avenue St-Edouard - Tél.: 381-J PLESSISVILLE, - P. Q.

(N 10 mars 60).

IMBATTABLE



MODÈLE ILLUSTRÉ: SEDAN SPORT IMPALA

UNE VALEUR GENERAL MOTORS

DEPUIS LE PREMIER ESSAI

JUSQU'À L'ÉCHANGE

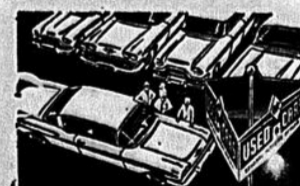

Seule Chevrolet vous offre toutes ces CARACTÉRISTIQUES IMBATTABLES!

- Grande économie du Hi-Thrift 8
- Nouveau V8 économique
- Suspension entièrement à ressorts à boudin aux 4 roues
- Supports de carrosserie agrandis, souples et silencieux
- Châssis à poutrelles de sécurité, massif et robuste
- Freins Safety-Master agrandis, plus durables
- Direction à billes extrêmement douce
- Solide carrosserie Unisteel entièrement soudée
- Finition Magic-Mirror brillante et durable
- Perfection de la carrosserie Fisher
- Commodité du verrouillage par clé unique
- Logeabilité incomparable
- Frein de stationnement sûr, commandé par pédale
- Ventilation confortable à prise d'air élevée
- Essuie-glaces électriques à vitesse constante
- Coffre à bagages ultra-spacieux
- Déflecteurs manœuvrés par manivelle
- Long empâttement, voie large
- Triple verrouillage des portes
- Pneus souples à câblé Tyrax
- Allume-cigarettes
- Grand luxe des Intérieurs

Vous constatez la supériorité de la Chevrolet dès que vous prenez le volant. Il n'y a pas de voiture qui soit aussi docile à vos volontés, qui vous entoure de tant de luxe. Et la satisfaction qu'elle procure augmente avec chaque mille parcouru. Tous les détails de la réalisation technique Chevrolet, tous ses avantages de luxe vous convaincront que cette voiture de prix modique est sans rivale.

Votre enchantement ne fera que grandir car, avec le temps, vous comprendrez de mieux en mieux que la Chevrolet est l'achat le plus avantageux. Et n'oubliez pas que la Chevrolet se classe en tête chaque année pour la valeur de reprise. Demandez tous renseignements à votre concessionnaire Chevrolet. Mieux encore, essayez l'incomparable Chevrolet. Une courte randonnée suffira pour vous convaincre qu'elle est vraiment imbattable.

ESSAYEZ L'INCOMPARABLE CHEVROLET!



C-1360CF

Voyez votre concessionnaire Chevrolet

FORAND AUTO, Ltée

1030, rue St-Calixte - - Tél. 433
PLESSISVILLE, P. Q.

\$225,000,000 d'assurances en vigueur à La Laurentienne

Le 13 février dernier, La Laurentienne tenait à son siège social à Québec la première assemblée générale annuelle de ses membres. Elle faisait à ce moment figure de compagnie nouvelle. En effet, comme le disait son Président le Docteur J.-A. Tardif... même si ce rapport est le vingt et unième de l'existence de La Laurentienne, c'est le premier qui s'adresse à l'approbation de ses assurés qui en sont devenus les seuls membres et propriétaires.

On se rappelle en effet que La Laurentienne est devenue au cours de l'année 1959 une compagnie mutuelle d'assurance-vie. C'est là, nous croyons, le fait saillant le plus important parmi les activités de cette compagnie au cours de l'année qui vient de se terminer. C'est un fait historique, le premier du genre au Canada français et qui n'a été rendu possible qu'en vertu d'une loi spéciale passée à la Législature de Québec le 12 février et sanctionnée le 5 mars 1959, et d'un amende-

ment à la loi générale de l'impôt sur le revenu approuvé lors de la dernière session fédérale.

Cette transformation de la compagnie en une compagnie mutuelle d'assurance-vie qui la place complètement à l'abri d'intérêts particuliers et qui assure la permanence de son identité et de son idéal a sans aucun doute monopolisé les meilleures énergies de ses administrateurs et de ses principaux représentants.

L'étude de son rapport financier démontre que malgré ces événements, La Laurentienne n'a pas perdu son agressivité et n'a pas ralenti sa marche progressive de succès. Les nouvelles affaires souscrites et payées durant l'année 1959 ont porté le chiffre total des assurances en vigueur au 31 décembre 1959 à \$224,876,784, montant qui dépasse le double de celui en vigueur au 31 décembre 1954 qui s'élevait à \$112,270,994. L'actif de la compagnie est passé à \$19,258,204, ce qui représente une augmentation de 10.4% sur celui de l'an dernier et qui se compare à \$9,985,251 en 1954. Cet actif a été constitué de 48.8% d'obligations gouvernementales, municipales, utilités publiques, et industrielles, pour un total de \$9,399,370. La compagnie détenait en plus, des actions ordinaires et privilégiées au montant de \$1,017,631, soit 5.3% de l'actif. On constate également que La Laurentienne fait largement sa part pour aider à la construction d'habitations, puisqu'elle a consenti à date des prêts

hypothécaires pour un montant de \$5,326,852, représentés par des prêts conventionnels par des prêts en vertu de la loi nationale d'habitation et par des prêts qui bénéficient de la loi provinciale de l'habitation. Les prêts sur polices se sont élevés à \$1,195,422, et représentent 6.2% de l'actif. Les valeurs en portefeuille ont rapporté à la compagnie au cours de l'année 1959 un rendement brut moyen de 5.06%, rendement très intéressant si l'on considère que la compagnie a dû faire un déboursé d'au-delà de \$1,800,000 pour le rachat de ses actions. Le revenu total de la compagnie s'est considérablement augmenté pour atteindre le chiffre de \$4,452,894. Il y a cinq ans, le revenu était de \$2,649,547. Les obligations de la compagnie envers ses détenteurs de polices sont garantis par la réserve mathématique qui est de beaucoup supérieure aux exigences du gouvernement et qui représente un montant de \$15,882,830. Il est intéressant de souligner également qu'après avoir remboursé son capital actions et satisfait aux exigences de la loi qui la transformait en compagnie mutuelle en absorbant une dépense additionnelle de \$315,000, La Laurentienne possède comme garantie additionnelle à l'avantage de ses détenteurs de polices un montant de \$1,811,607, réparti en deux réserves de contingences et fluctuations d'actifs de \$400,000 chacune, et d'un surplus non attribué de \$1,011,607. Les opérations financières au cours de l'année 1959 ont ressorti un surplus de \$760,898 avant le paiement du dividende à ses assurés. Une augmentation de ces dividendes est à prévoir à brève échéance.

A la suite de pareils résultats, on comprend mieux pourquoi La Laurentienne s'est toujours imposée à l'attention du public. Améliorée aujourd'hui dans sa forme mutuelle, La Laurentienne constitue un instrument puissant et bien approprié à la poursuite de l'idéal que lui ont fixé ses fondateurs. Son passé, la sagesse de ses administrateurs, la loyauté, le dévouement et la compétence de son personnel interne et externe, représentent la meilleure garantie de la qualité des services que cette compagnie offre à la population.

à Vendre

Automobile DODGE, Sedan 1950, mileage 43,000, moteur reconditionné garanti.

Aussi poêle à bois genre buffet. Blanc - Waterfront compris. N'a servi que 5 ans. Le tout en parfait ordre.

S'adresser à:

Emilien Ruel
1273 St-Calixte
Tél.: 300-J. - Plessisville

LOCATION-VENTE-SERVICE-RÉPARATION

Gérard Bergeron
enr.

21 est, rue Notre-Dame Tél. PL 2-2277
VICTORIAVILLE, Que.
"Au service du Commerce depuis 1946"

Romain Moreau

REFRIGERATION

Installation, Vente et Service de toutes marques de réfrigérateur, commercial ou domestique. Aussi, air conditionné.

162, rue Octave - Tél: PL 2-4523
Victoriaville, - P. Q.

ENCOURAGEZ NOS ANNONCEURS

Logis à Louer

situé à No 1446, coin St-Louis et Lafond, à Plessisville, comprenant trois pièces, plus chambre de bain, réservoir à eau chaude, courant 220 volts. S'adresser sur les lieux au Café Idéal, à Plessisville ou à:

Georges Carignan
28-B, rue Monfette
Tél.: PL 2-6760.
Victoriaville, P. Q.

(N 10 mars 60, JQNO)

CONCERT



Wilfrid Pelletier

Le réalisateur Jean-Yves Landry a invité Wilfrid Pelletier à diriger l'orchestre de Concert, le dimanche 20 mars à 3 heures, au réseau français de télévision de Radio-Canada.

Fondateur du Conservatoire de musique et d'art dramatique de la province de Québec, l'éminent chef d'orchestre Wilfrid Pelletier est une des figures les plus admirées du monde musical canadien et américain, puisqu'il a été longtemps chef d'orchestre titulaire du Metropolitan Opera House de New-York.

A Concert, le 20 mars, Wilfrid Pelletier dirigera l'orchestre dans un programme composé d'oeuvres d'Ambroise Thomas, Debussy, Puccini, Massenet, Donizetti, Gounod et Saint-Saëns.

L'artiste invitée à l'émission sera l'excellent soprano montréalais Yolande Dulude. Elève de Sarah Fisher, et de Borduelli à Londres, elle a étudié également la mise en scène avec Joan Cross, du Covent Garden, Yolande Dulude a chanté très souvent devant les micros et les caméras de Radio-Canada. Elle tenait tout récemment encore un rôle dans Manon à l'Heure du concert, à la télévision.

Yolande Dulude chantera à Concert trois mélodies qui mettent en valeur sa belle voix de soprano dramatique: Quando m'en vo, extrait de la Bohème de Puccini; Chacun le sait, de la Fille du régiment de Donizetti et Ah! je veux vivre, tiré de Roméo et Juliette de Gounod.

Avez-vous une question à poser sur

L'assurance-chômage ou le placement ?

Nous publions ici des questions sur l'assurance-chômage et le placement, ainsi que les réponses données par la Commission d'assurance-chômage.

Si quelque point vous semble obscur, n'hésitez pas à nous adresser votre question. Nous vous en communiquerons la réponse sous la présente rubrique.

Voici quelques questions et réponses qui vous intéresseront sans doute:—

Q.— Un inspecteur m'a rendu visite il y a quelque temps et m'a montré une formule sur laquelle mon ancien employeur avait indiqué les jours où j'avais travaillé et l'argent que j'avais gagné pendant que je touchais des prestations. Les renseignements que l'employeur a donnés ne sont pas tout à fait exacts. Je me rends compte maintenant que j'aurais dû déclarer mes gains mais je me demande quelle protection les réclamants ont contre les faux renseignements que donnent les employeurs?

R.— Vous dites que la déclaration de l'employeur vous a été montrée; voilà en partie la protection que vous avez contre les erreurs. Avant de prendre des mesures, la Commission tâche de se mettre au courant de tous les faits d'une cause et de trouver des explications sur les inexactitudes qui peuvent exister dans les renseignements fournis.

Q.— Un de mes voisins touchait de l'assurance-chômage et travaillait à temps partiel. J'ai écrit à ce sujet au bureau de l'assurance-chômage mais je ne crois pas qu'on ait fait quoi que ce soit. Comment puis-

Argent à prêter

Sur première et deuxième hypothèque. Période 5 à 20 ans. Achats de créances hypothécaires.

A. A. Gaudet
62, avenue Des Erables
Tél.: 75
ARTHABASKA, P. Q.

★ ★ ★ ★ ★ ★ ★ ★ ★ ★

UN ATELIER COMPLET

à votre disposition . . .

- soudeuses
- tours
- presse 50 tonnes
- "Shear"
- etc. etc.

Industriels . . . camionneurs . . . communiquez avec

S. SAVOIE Ltée - Tél: 106 - Plessisville

★ ★ ★ ★ ★ ★ ★ ★ ★ ★

Je le savor? Je ne veux pas signer mon nom.

R.— La Commission examine de près tous rapports de cette nature, qu'ils soient signés ou non. Parfois, l'enquête révèle que les circonstances ne sont pas ce qu'elles semblent être. Par exemple, il se peut que la personne n'ait pas réellement déposé une réclamation ou que le travail à temps partiel n'ait été que pour de brèves périodes et ait été signalé au bureau local par le réclamant. En pareil cas, il peut sembler que rien n'a été fait. Soyez assuré, toutefois, que nos fonctionnaires donnent toujours suite à de tels rapports et ceux-ci aident grandement la Commission à protéger la caisse d'assurance-chômage contre toute réclamation illégitime.

été placé sous la responsabilité de MM. Denis Côté, Antoni Lafontaine et le Dr Jacques Caumartin. A l'urbanisme, on a désigné MM. Marc-Aimé Thiboutot, André Mailhot et Antoni Lafontaine.

Le comité de l'Aqueduc et des Egoûts qui est considéré comme le plus important à cause des travaux en perspective pour augmenter la capacité actuelle de l'approvisionnement en eau de la ville, sera sous la responsabilité de MM. Maurice Talbot, Denis Côté et Marc-Aimé Thiboutot. Enfin, le comité des Finances qui n'est pas le moindre, sera sous la direction de MM. Antoni Lafontaine, André Mailhot et le Dr Jacques Caumartin. Ces responsabilités devront surveiller les intérêts

des contribuables.

Le rapport du travail de chacun de ces comités sera remis au bureau du secrétaire du Conseil de Ville, M. André Cloutier. Les problèmes importants feront l'objet d'étude, en commun par tous les édiles municipaux. Des séances spéciales seront convoquées au besoin. Toutes les décisions prises seront communiquées au public à l'occasion des assemblées générales. Ces réunions publiques ont lieu le premier lundi de chaque mois dans la salle des délibérations de l'Hotel de Ville.

LISEZ ET FAITES LIRE
NOTRE JOURNAL

Princeville

(Suite de la page 6)

le Maire M. Lionel Baril fait partie de tous ces comités qui entrent en action immédiatement.

A la Voirie, on a désigné MM. Maurice Talbot, Marc-Aimé Thiboutot ainsi que le Dr Jacques Caumartin. Pour le Service de la Police et des Incendies, le comité a

- DESSINS
- ENSEIGNES
- LITHOGRAPHIE
- VIGNETTES

Larochelle - Publicité

1495 Saint-Calixte

TEL: 65

PLESSISVILLE

L'assurance c'est



la TRANQUILLITE

Pour l'employé: L'assurance permet à l'industrie et au commerce canadiens de garantir à leurs employés un plus haut degré de sécurité que par le passé. La certitude d'avoir, le cas échéant, les fonds nécessaires à la remise en état ou à la reconstruction d'un établissement frappé par un désastre contribue à assurer aux Canadiens la sé-

curité de l'emploi — et à procurer à tous la tranquillité d'esprit.

L'an dernier, les compagnies d'assurance incendie, automobile et accident ont versé au Canada plus de 500 millions de dollars en règlement des réclamations: n'est-ce pas la preuve que l'assurance, c'est, pour chacun de nous, la tranquillité d'esprit?

LA FÉDÉRATION DES ASSUREURS AU CANADA
porte-parole de plus de 200 compagnies concurrentes
d'assurance incendie, automobile et accident.



LE FABULEUX... Wittrauer CINE-TWIN

WORLD'S FIRST ELECTRIC MOVIE CAMERA & PROJECTOR COMBINATION

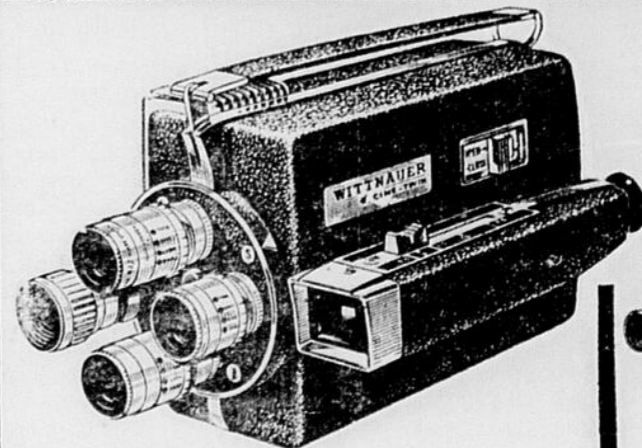

SE TRANSFORME EN MOINS DE 30 SECONDES

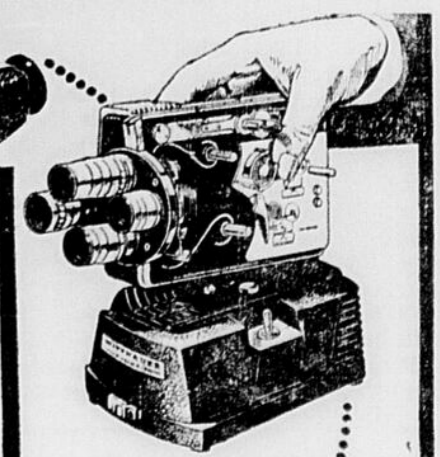

CAMERA CINE-TWIN PLACEE SUR SA BASE

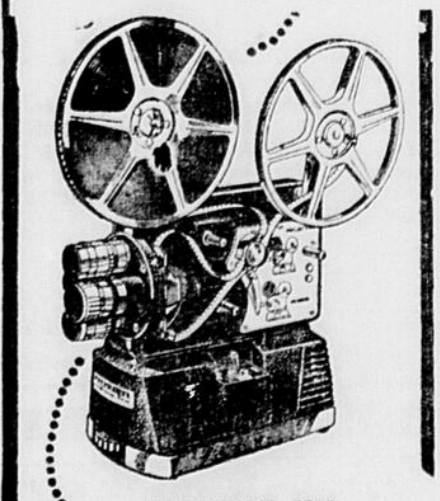

DEVIENT UN PROJECTEUR.

- Nous vous invitons cordialement à assister à la présentation et à la démonstration du nouveau Wittrauer Cine-Twin, le premier appareil électrique du monde qui combine camera et projecteur.
- Ciné-Twin est une camera électrique de 8mm plus de ressort à remonter, plus de scènes manquées.
- Ciné-Twin est aussi un projecteur de films 8mm; se transforme de camera en projecteur en moins de 30 secondes.
- Appareil combiné (Ciné-Twin) \$299.50 à \$335.00.
- Une mallette en cuir est incluse dans le prix.
- Conditions budgétaires si désiré.
- Tirage d'un magnifique service de vaisselle en porcelaine d'une valeur de \$100.00 dollars. Chaque achat donne droit de participer au tirage.

Un personnel courtois se fera un plaisir de vous donner tous les renseignements désirés

Bijouterie Bellemare

1611 Avenue St-Louis

Tél.: 296

Plessisville, P. Q.

Conférence publique donnée par M. Paul-R. La Flèche le 23 mars 1960

au Comité d'Université Populaire du
Jeune Commerce de Plessisville.



PAUL-R. LA FLECHE

Le 23 mars 1960, au Centre d'Étude à Plessisville, à 8.30 heures p.m., M. Paul-R. La Flèche, directeur adjoint du Service des Relations Extérieures de la Bourse de Montréal, donnera la troisième d'une série de quatre conférences organisées par le Comité d'Université Populaire du Jeune Commerce de Plessisville.

Le sujet de la conférence de M. La Flèche sera: "La Bourse et les Marchés". Le conférencier traitera des obligations et actions ordinaires, du placement ou spéculation ainsi que des avantages des actions. Il nous entretiendra aussi du marché hors-liste, du courtier et ses fonctions, et fera l'histoire de la bourse et les clubs de placement.

La conférence s'adresse à toute la population. Après la conférence des questions pourront être posées au conférencier.

M. Paul-R. La Flèche est né à Ottawa où il fit ses études primaires et secondaires. En 1948, il entra au Collège militaire royal de Kingston d'où il s'enrôlait en 1950 pour servir avec le Bn. R. 22^e R de Québec, en Corée et au Japon.

Sorti de l'armée en 1953, il entra à l'Université de Montréal pour y suivre des études en sciences économiques. Après le passage au Massachusetts Institute of Technology.

Après un an de travail comme économiste-conseil avec le Economic Research Corporation de Montréal, il entra au service de la Bourse où il occupe présentement le poste de directeur-adjoint des relations extérieures.

La conférence de M. La Flèche sera accompagnée d'une projection de film.

Funérailles de Mme William St. Pierre à Plessisville - Inhumation à Laurierville

Les funérailles de Madame William St-Pierre née Alméda Larochelle eurent lieu à Plessisville vendredi matin le 11 mars.

Le départ du convoi funèbre se fit du salon mortuaire Rouseau, avenue St-Louis pour se rendre à l'église de Fatima où le service fut chanté par M. le vicaire Laflamme assisté de MM. l'abbé Sylvain et du Rév. P. Goyer de l'Hôpital du Sacré-Coeur de Plessisville comme diacre et sous-diacre.

Les porteurs étaient à la croix M. Ephrem S-Pierre de Laurierville. Du cercueil: MM. Eugène S-Pierre, Armand et Henri Dubois de Plessisville, MM. Alcide, Fernando et Adrien St-Pierre de Laurierville tous neveux de la défunte.

Le deuil était conduit par sa fille et gendre M. et Mme Raymond Jean et petits enfants: Claire et Michel Jean.

Ses sœurs: Mme Isaie Bilodeau de S-Ferdinand, Mme Azarias Roy de Laurierville.

Ses belles-sœurs: Mme Damase Larochelle de Berlin, Mme Arthur Dubois, de Plessisville, Mme Lorenzo Boissonneau de Plainville, Mme Eu-

sèbe S-Pierre, de Laurierville, Mme Clément S-Pierre de Manchester, Madame Nap. S-Pierre de Detroit, Mich. Mme Desiré S-Pierre de Laurierville, Mme Aimé S-Pierre Dusseault de St-Lambert, Lévis.

Ses neveux et nièces: M. et Mme Jos. Roy de S-Ferdinand, M. et Madame Gédéon Roy de St-Pierre Baptiste, M. et Mme J. B. Goulet de Laurierville, MM. et Mmes Arthur Dastoue de Plessisville, Noël Gosselin, Georges Dubois, Wilfrid Goulet de Laurierville, Emile Cadotte de Drummondville, L. P. Roy de Victoriaville, Aristide Dubois de Laurierville, Antonio Gingras d'Inverness, Armand Roy de S-Pierre Baptiste, Lucienne Roy de Montréal, Joseph S-Laurent, Roland Larochelle de Berlin, Emile Dubois Plessisville, Appollinaire Bédard, Henri Dubois, Diana, Armand Dubois, Aurèle Brasseur, de Plessisville, Wilfrid Gosselin de Ste-Sophie, Paul-Armand Dion de S-Pierre Baptiste, Jules S-Pierre de Montréal, Charles McDonald de Montréal, Ephrem St-Pierre de Laurierville, Alyre Laverdière Elphège S-Pierre de Manchester, Albert St-Pierre de Drummondville.

Ovila S-Pierre, Lionel S-Pierre de Montréal, Mme Lucien S-Pierre de Laurierville, Louis Dion et Evariste St-Pierre de S-Pierre-Bapt. E. S-Pierre de Plessisville, Alcide et Adrien St-Pierre de Laurierville, Emeril Brochu de Plessisville, P. Emile St-Pierre, Rosaire Comtois, Hervé St-Pierre, Laurierville, Raoul S-Pierre de Sorel.

Sr. Rita du S. Coeur, Mme Cécile S-Pierre Bellemare de Plessisville, Sr. Emma du S. Coeur des Srs Ste-J. Arc de Bergerville, F. J. Régis, F. S. C. de St-Hyacinthe, Frère J. Marie f. s. c. de Montréal, P. Pascal Père Franciscain, Corona S-Pierre, Germain Laroche, Clément Trotter de Manchester, Hervé et Lucien Boissonneau, Régis Roy, Claire et Roland Boissonneau de New Britain, Geo. Aimé St-Pierre, Fernando St-Pierre de Laurierville, Charles Clau de St-Pierre de Laurierville, Jean-Marc St-Pierre de Montréal, Arthur Martin Princeville, Florent et Donald St-Pierre de Plessisville, Rodolphe Pelletier de Lyster, Ormogène Grenier d'Amos.

Autres parents et amis: Mmes Jos. St-Pierre, Mlle Antoinette Houde, M. et Mme Julien Roberge de Laurierville, M. et Mme Honoré Lecours, M. et Mme Jos. St-Pierre, M. et Mme Edouard St-Pierre, M. et Mme J. P. Houde, M. et Mme Valère Boutin, M. et Mme Hervé Bédard, M. et Mme Marius Bertrand, M. et Mme Arthur Jean de Plessisville, Mme Jos. Cloutier de Laurierville, M. Mme Wilfrid Turgeon de Plessisville, M. Mme Désiré Turgeon, de Princeville, M. et Mme Jos Hinc de Plessisville, M. Mme Fernand Nolette de Princeville, M. et Mme Jos Gosselin, Delphis Isabelle, Eugène Charest, Gérard Jacques de Laurierville, M. Henri Lemieux de Laurierville, Mme Richard Goulet de Plessisville, Mme Edmond Frappier, M. Mme Esdras Lafond, J. Marie Gagné de Laurierville, MM. Mmes Laurent Doyon, Laurent Labonté de Plessisville, P. Emile Labonté, M. Odessa Beaudoin, Sylvio Jean de Laurierville, Fernando Dastoue, de Plessisville, Alcide Ruel, Donat Daigle, L. F. Laperle, Mme J. H. Pelletier de Plessisville, Téléphoniste Comtois de Laurierville, Ernest Comtois de Montréal, M. et Mme Jos Goulet de Laurierville, Alph. Goulet de Laurierville.

Une délégation des Dames de Ste-Anne de Plessisville et de la Congrégation du Tiers Ordre de la Fraternité de N. D. Fatima, Mme Donat Goudreaux, Denis Dubois, Antonio Turgeon, Jos. Beaudet, de Plessisville, Mlle Amanda Normand de Laurierville, Mme Ernest Gosselin, Mme Roland Binette, Mme Deneri Bernard de Laurierville, Raymond Tanguay d'Inverness, Mme Pierre Bilodeau de S-Pierre Baptiste et autres.

L'inhumation se fit au cimetière de Laurierville dans le lot de famille.

"La Feuille d'Erable" réitère ses condoléances sincères à M. et Mme Raymond Jean et à la famille.

Logis à Louer
Logis de trois appartements.
S'adresser à:
2016 Avenue St-Edouard
Tél.: 360 - Plessisville, P. Q.
(N. 4 février 60).

Logis à Louer
comprenant (4) quatre appartements.
S'adresser à:
Raymond Guilmette
1613, avenue St-Louis, - Tél.: 267.
Plessisville, P. Q.
(N. 21 janv. 60 JQNO.)

MONUMENTS FUNERAIRES
Nous sommes Agent-Vendeur de Monuments Funéraires et représentons une Maison de haute renommée...
Nous nous occupons aussi du lettrage. Pouvons vous fournir catalogue illustré. Nous invitons les personnes intéressées à communiquer avec nous.
Nos prix sont raisonnables.
J. Marc Samson
1871, rue Bélanger, Tél.: 685-w
Plessisville, P. Q.

Si les piétons respectaient les 3 règles de la prudence

Le fait est que nous sommes une nation motorisée.

Il est donc essentiel que le piéton prenne conscience de sa part de responsabilité face aux dangers de la circulation.

Il doit observer tous les signaux, car la moindre inattention peut constituer pour lui la différence entre la vie et la mort.

Il ne doit traverser qu'aux intersections et jamais en débouchant d'entre des véhicules à l'arrêt.

Il doit marcher du côté de la chaussée faisant face au trafic venant vers lui, s'il n'y a pas de trottoirs ni d'accotements.

Après la tombée de la nuit, il doit porter quelque chose de clair ou une lampe de poche, pour être vu par les conducteurs.

Le piéton alerte peut s'arrêter et même faire un pas en arrière, s'il le faut, chose plus difficile pour le conducteur qui a besoin de plus de temps et de plus d'espace pour exécuter une manœuvre défensive.

Dans les agglomérations urbaines, les deux tiers des victimes des accidents sont des piétons. Si le champ de vision est restreint pour le conducteur, il l'est aussi pour le piéton.

Quand un piéton est en train de traverser une intersection, le conducteur doit lui céder le droit de passage et s'arrêter en dehors du sentier réservé à la traversée des piétons.

Avant de commencer un virage, le conducteur doit s'assurer que la rue ou le chemin transversal est libre et que les piétons ont atteint le côté opposé: si durant la traversée le signal change de vert à jaune et ensuite à rouge, le piéton a le droit de compléter la traversée.

Fille demandée
Pour aider à la cuisine. Personne sérieuse.
S'adresser à:
Royal Bar-B-Cue
M. Honorius Daigle, prop.
Plessisville - Tél.: 499

Pour la belle saison...

Notre assortiment de CHAUSSURES est maintenant au complet et c'est avec plaisir que nous vous montrons les PLUS GRANDES NOUVEAUTÉS POUR LE PRINTEMPS... Les NOUVELLES FORMES et les COULEURS sont variées... Venez faire votre choix pendant QUE NOUS AVONS VOTRE POINT...

Toujours à votre service...

Fournier & Grégoire, Enr.

Avenue St-Louis, PLESSISVILLE, P. Q.

Les Photographes Amateurs des Bois-Franes Enrg.

Résultats du concours de diapositives

C'est mardi soir à 8.30 hres le 29 mars, que seront donnés à notre local les résultats de notre dernier concours de diapositives en couleurs. A cette occasion, les commentaires du juge seront donnés aux membres présents, c'est-à-dire pour les diapositives qui se sont méritées une place parmi les 15 premières dans chacune des catégories. Il y a 3 catégories différentes qui sont: Amateurs Débutants, Amateurs Expérimentés et Professionnels.

Les commentaires du juge seront donnés en français à cette soirée, et de plus, l'on remettra à tous les concurrents une copie complète des commentaires anglais du juge, de même qu'une copie complète de la traduction française. Les remarques du juge sont complètes et expliquent aux amateurs les raisons du classement; les qualités, les défauts et les améliorations qui pourraient être apportées pour rehausser la qualité des diapositives. Il y a dans ces commentaires, une foule de renseignements pratiques qui seront des plus utiles aux amateurs.

Rappelons qu'il y aura un premier et un deuxième prix d'attribués dans chaque catégorie, soit un total de 6 prix. Tous ces prix sont une gracieuseté de Roger Lazon Limitée de Drummondville, distributeur Molson pour la région.

Donc n'oublions pas cette soirée du 29 mars qui promet d'être très intéressante pour tous les amateurs de photographie.

LE COMITE DE PUBLICITE

Baptêmes à Laurierville

Le 28 février 1960: Marie, Anne, Diane, fille de M. et Mme Laurent Samson (Dame Colette Beaudoin), Parrain et marraine: M. et Mme Antoine Beaudoin, domiciliés dans la paroisse de St-Donat, Montréal, grands-parents de l'enfant.
Porteuse: Mme Germain Roberge, tante de l'enfant.

Le 29 février 1960: Joseph, Réjean, Michel, fils de M. et Mme Adrien Bilodeau (Dame Rose Alba Dion), Parrain: M. Philippe Dion, domicilié à St-Pierre-Baptiste, oncle de l'enfant. Marraine: Mlle Claudette Bilodeau, sœur de l'enfant. Porteuse: Mlle Suzanne Bilodeau, sœur de l'enfant.

LISEZ ET FAITES LIRE
NOTRE JOURNAL

Magasin à Louer

Libre vers le mois de juin. Situé angle des rues St-Edouard et Ste-Marie à Plessisville.
S'adresser à:
1498 rue Savoie
Tél.: 319-J - Plessisville, P. Q.

Grandes Aubaines...

Du 18 au 25 MARS 1960.

Pour faire place à la MARCHANDISE DU PRINTEMPS nous avons décidé de SACRIFIER BEAUCOUP DE MARCHANDISES au prix

PLUS BAS QUE LE PRIX COUTANT

Voici quelques articles qui vous en donneront une idée...

| | | |
|--|--|--|
| <p>Gilets orlon boutonnés, pour dames, valeur \$6.25 Pour \$2.98</p> | <p>Mitaines cuir et aussi laine valeur .98c Pour 79¢</p> | <p>Camisoles Un lot de camisoles pour enfants valeur .50c Pour 39¢</p> |
| <p>Gilets orlon ronds, boutonnés, pour dames valeur \$5.25 Pour \$2.89</p> | <p>Pantalons longs Chino, doublés de flanellette, pour fillettes, Valeur: \$1.98 Pour \$1.75</p> | <p>Jupons - Ceinture Valeur \$1.19 Pour 79¢ et 69¢</p> |
| <p>Gilets Coton Valeur \$1.98 pour \$1.79 et \$1.69 et plusieurs autres sortes de gilets coton, TRES REDUITS</p> | <p>Pantalons denim doublés, pour garçons, valeur \$3.25 Pour \$2.89</p> | <p>Lainage épais à écouler EN BAS DU PRIX COUTANT...</p> |
| <p>Collants Valeur \$2.45 pour \$1.98 Valeur \$1.98 pour \$1.69</p> | <p>Chemises Un lot chemises de flanellette, pour hommes, val. \$1.89 pour \$1.59</p> | <p>Réduction de 10% sur marchandises à la verge: Coton, Crêpe, Soies</p> |
| <p>Réduction de 10% sur Gains</p> | | |

Il y aura aussi BEAUCOUP D'AUTRES ARTICLES A PRIX TRES REDUITS, que nous ne pouvons énumérer...

NOUS DONNONS TOUJOURS LES TIMBRES "SILVER"...

Madame Delphis Isabelle

Téléphone: 82. - Laurierville, P. Q.

OUVERT le matin de 8 hres jusqu'à 6 hres le soir, excepté le mercredi et vendredi, ouvert le soir jusqu'à 9.30 heures.

Pas de crédit pour cette vente

A NOTER: Une paire de Bas Nylon, avec couture, est donnée avec tout achat de \$10.00

CABANE A SUCRE "CHEZ PAUL"

Tel que les années passées, ceux qui désirent prendre un BON REPAS CANADIEN et MANGER de BONNE TIRE D'ERABLE, s. v. p. faire vos RESERVATIONS A L'AVANCE...
Le dimanche, "Partie Publique" de 2 hres à 5 hres, P. M.: même sans réservation ceux qui désirent DINER à la CABANE, nous serons là pour vous servir.

Adressez-vous à:
JEAN-PAUL GAGNON
Téléphone: 614 - Plessisville, P. Q.

Spéciaux de la semaine...

| | |
|--------------------------------|-------------|
| Boeuf haut de côte | .43¢ la lb. |
| Steak dans la tranche complète | .79¢ lb. |
| Bologna Ronde ou carrée | .25¢ lb. |
| Jambon Roll | .63¢ lb. |
| Boudin, 2 livres | .39¢ |
| Beurre Merry | .27¢ lb. |
| Chop de lard | .53¢ la lb. |

BOUCHERIE LEVASSEUR
Rue SAVOIE
TEL: 445 Plessisville

Au Banquet de la semaine d'éducation



A l'École St-Calixte de Plessisville, le 8 mars 1960

Photo prise au cours du banquet marquant la "Semaine de l'Éducation" lequel eut lieu à l'École St-Calixte de Plessisville, mardi dernier, le 8 mars 1960.

Nous remarquons à la table d'honneur, de gauche à droite: Mme Jules Roberge, M. Raymond Tousignant, inspecteur d'écoles, Mme Roland Vigneault, Mm J. G. Boissonnault, Dr Albert Ouellet, président de la Fédération des Commissions Scolaire du Diocèse de Québec,

(section urbaine) conférencier invité; Mlle Laurette Béliveau, présidente du Syndicat des Instituteurs et Instituteuses de Plessisville; M. J. G. Boissonnault, président de la Commission Scolaire de Plessisville qui présenta le conférencier, M. le Maire Marcel Collin de Plessisville et Mme Collin, M. Roland Vigneault, maire de la paroisse de Plessisville et M. Jules Roberge, instituteur, qui remercia le conférencier.

Mercredi, le 9 mars, avait lieu à l'École St-Calixte de Plessisville un souper-causerie à l'occasion de la Semaine d'Éducation. M. le docteur J. A. Ouellet prés., de la Fédé., des Com. Sco., était le conférencier invité.

Ce souper offert par le Synd. des Inst-Institutrices de Plessisville groupait une très grande assistance. A la table d'honneur on remarquait avec plaisir: M. l'abbé Gilles Joncas, Son Honneur M. le maire Marcel Collin, Son Honneur M. le Maire Roland Vigneault et leurs épouses. Le conférencier invita M. le Dr Albert Ouellet, M. Mme J.-G. Boissonnault, prés; de notre Com. Scolaire, Mlle Laurette Béliveau, prés; du Syn. des Ins., et Institutrices de Pless., M. l'Inspec. Raymond Tousignant, M. Mme Jules Roberge jubilaires de 1960.

M. J.-G. Boissonnault invité à présenter M. le docteur Ouellet fit une courte biographie du médecin. Il rappela les divers postes d'influences occupés par notre invité. Puis il appela le conférencier à exposer son sujet.

Après avoir souligné, sa première visite à Plessisville, le conférencier expliqua à l'auditoire le rôle de la Fédération des Com. Scolaire du Québec et finalement celui de chaque commission dans sa localité respective.

L'éducation dit le conférencier est un travail d'équipes "équipe des maîtres, équipe de la Com. Scolaire, équipe des parents, équipe des enfants, équipe de tout le monde". "Commissaires vous êtes mandatés par les parents et par le Conseil de l'Instruction Publique et vous devez faire en sorte que ce corps public qu'est la Com. Scolaire s'occupe du domaine intellectuel et en arrive à ce que l'éducation, l'instruction et la personnalité soient les fruits de leur travail. Le commissaire dit celui-ci doit prendre au sérieux "sa tâche qui le rapproche du prêtre" et s'efforce d'apporter à son équipe de grandes qualités dont en voici quelques unes. Diplomate, clairvoyant, éducateur averti, chef social volontaire, et joindre l'honnêteté à la compétence. Il faudra aussi toujours viser à ne pas abaisser l'instruction et l'éducation au niveau de la démocratie, mais bien élever celle-ci à un niveau supérieur".

Ce devoir exige des commissaires de comprendre les besoins actuels, de les envisager avec des yeux 1960: de craindre ses devoirs, de faire passer le bien commun avant ses intérêts, de fonder sa personnalité dans l'équipe, de prendre

sa part de responsabilités sur ses épaules et marcher pour l'équipe. "Finalement sur le conseil de Mgr Roy le Dr. Ouellet invita patrons et ouvriers à unir leurs forces au lieu de chercher conflit. On aura ainsi double gages de succès dans cette tâche ardue qu'est la formation de la jeunesse.

M. le prof. Jules Roberge, remercia M. Ouellet, pour son exposé et assura celui-ci de la bonne volonté des autorités et des instituteurs et institutrices et souigna les réalisations déjà faites.

Mlle Jeanne Germain qui agissait comme maître de cérémonie invita M. l'abbé Joncas à clôturer cette réunion par la prière.

Madeleine Gosselin i. d.

LISEZ ET FAITES LIRE NOTRE JOURNAL

Placements de tout repos

Les Soeurs de la Charité de Québec (Soeurs Grises)

Première Hypothèque sur l'Hôpital du Saint-Sacrement en la Cité de Québec.
6% - Echéance: le 2 Janvier 1970
Prix 100 et les intérêts courus.

Hôpital Jean-Talon (Montréal)

Première Hypothèque,
6% - Echéance: le 1er. juin 1968
Prix 100 et les intérêts courus.

GASTON LAURENT INC.

Conrad Boulanger — Robert Bourque

1510 St-Calixte

Tél: 509

Plessisville.

Clinique pour prévenir la Cécité

L'INSTITUT NATIONAL CANADIEN POUR LES AVEUGLES inaugurer, très bientôt, un vaste programme destiné à prévenir la cécité dans les régions desservies par ses bureaux de St-Georges de Beauce et Thetford Mines.

Ce plan, qui comprendra des cliniques mobiles et stationnaires dans les endroits stratégiques des comtés de Beauce, Dorchester, Mégantic, Frontenac et Wolfe, aura comme tâche d'examiner toute personne ayant des difficultés visuelles, afin qu'elles puissent améliorer leur vision d'une façon adéquate.

Les examens seront faits gratuitement par des ophtalmologistes (médecins spécialisés dans les maladies et troubles visuels) qui recommanderont aux personnes exami-

nées, les soins nécessaires ou les lunettes requises. Dans le cas d'indigences, les lunettes seront défrayées, soit en entier ou en partie par l'INSTITUT NATIONAL CANADIEN POUR LES AVEUGLES.

Le but principal de ce programme est d'empêcher, surtout parmi les vieillards, les troubles visuels qui les empêchent très souvent, de suivre ou d'égaliser leurs compagnons dans le domaine scolaire; sans compter les autres difficultés qu'ils auront à affronter plus tard.

Il existe, déjà en ce moment, un plan de prévention individuelle dans les villes de St-Georges et Thetford, mis à la disposition des vieillards et du public en général.

Toute personne désirant de plus amples renseignements, n'ont qu'à

communiquer avec le bureau régional de l'INSTITUT NATIONAL CANADIEN POUR LES AVEUGLES.

Encouragez nos annonceurs

ACHETERAIT...

Acheterait propriété avec terrain de 60 x 100 environ pour échanger avec ferme avec très bons bâtiments. Roulant et outillage modernes sur la ferme.

S'adresser à:

Antoine Gagné

Route: 49. Tél: 11-31.

Manseau, P. Q. - Cté Nicolet.

(P. 17, mars 60)

Nouvelle industrie de Meubles...

M. ROSAIRE GOSSÉLIN annonce à la population l'ouverture d'une nouvelle industrie de meubles, située sur la route 49, chemin St-Ferdinand, à un demi-mille de la Ville de Plessisville.

M. GOSSÉLIN se spécialise dans la fabrication des

Coffres en cèdre de tous modèles

- Mobiliers de Chambre...
- Mobiliers de Salon...
- Matelas... Sommier...
- Cabinets de Machine à Coudre...
- Meubles sur demande.
- Aussi réparations...

Rosaire Gosselin

Manufacturier de Meubles
ROUTE 49 — TEL.: 507-w — PLESSISVILLE
"VISITEZ NOTRE SALLE D'ÉCHANTILLONS"

VENDEUR - Jobber demandé...

pour représenter une des plus importantes compagnies de distribution "POTATO CHIPS" pour les villes de Plessisville, Princeville, Thetford-Mines.

Ecrire pour entrevue à:

Schuler's Potato Chip

Case Postale: 182. — St-Jean, P. Q.

ASSUREZ-VOUS UN CHAUFFAGE SÛR!

UTILISEZ

L'HUILE
À POËLE
ESSO

raffinée et
éprouvée pour
votre brûleur

Marcel Côté

1739, rue Ste-Anne. - Tél. 780
PLESSISVILLE, - P. Q.

Pour tous les
produits pétroliers...



L'HUILE
À FOURNAISE

Commerce à vendre

(Cause de départ)

S'adresser à:

Magasin de Textile

1677, avenue St-Edouard, - Tél: 577
Plessisville, P. Q.

N 14 janv. 60. JQNO.

A Vendre

Très bonne tôle de seconde main, tôle unie, tôle ondulée.

S'adresser à:

1498, rue Savoie

Tél.: 319-J.
Plessisville, P. Q.

(P. 10, 17 mars 60)

Chapelet Perdu

Un chapelet en Crystal de Roche dans un étui brun "Opera" a été perdu depuis un mois à l'église St-Calixte.

La personne qui l'aurait trouvé est priée de communiquer par Téléphone.

Tél.: No. 291-J.
Plessisville

Que recherchez-vous dans une voiture nouvelle? Si vous songez à l'achat d'une voiture de la catégorie de la Vauxhall, il y a certaines caractéristiques que vous devez rechercher. La logeabilité en est une: il vous faut assez d'espace pour vous y détendre et pour transporter tous les bagages de la famille. L'économie en est une autre: frais d'usage moindres et plus grande valeur de revente. Et n'oubliez pas l'importance de la ligne, de la visibilité panoramique et d'autres avantages semblables. Considérez tout ce qui fait partie de l'équipement standard*. Assurez-vous de trouver sur tout le continent un service d'entretien sérieux. Car tout cela compte. Et si c'est tout cela que vous recherchez, voyez aujourd'hui même votre concessionnaire Vauxhall!



- * Essuie-glaces électriques à 2 vitesses; ne ralentissent pas
- * Direction à billes recirculantes; ne nécessite aucun effort
- * Pare-brise enveloppant en verre lamellé
- * Chauffe-rotte et dégivreur puissants
- * Carrosserie monocoque
- * Confort d'une 5 places
- * Carburateur économique
- * Carrosserie trempée dans l'antirouille
- * Filtre d'air à bain d'huile
- * Suspension ultra-douce
- * Commodité d'une quatre portes
- * Embrayage à commande hydraulique

LA VOITURE ANGLAISE CONSTRUITE ET GARANTIE PAR GENERAL MOTORS... SERVICE D'ENTRETIEN DANS TOUTE L'AMÉRIQUE DU NORD!



Dubois & Frères, Ltée
Rue St-Calixte - - Tél: 41
Plessisville, - P. Q.

FRANCOISE FAUCHER



Personnalité bien mystérieuse que cette Françoise Faucher qui nous arrive de France en 1951, débute avec les Compagnons de St-Laurent, et que l'on connaît de nos jours sous le nom de "la délicieuse, la douce Elise" de la Pension Velder.

Sa carrière est pourtant bien remplie: tour à tour comédienne, scrip-

teur et animatrice à la TV, elle a rédigé des textes pour enfants: Contes sur le bout des doigts et Enroulant ma bosse; elle a été à la TV, animatrice de Rêves et réalistes et Sophie-magazine; elle s'est mérité le trophée Frigon pour la meilleure interprétation dans Jeanne et les juges et, en 1957, on l'ac-

clamait "la personnalité la plus marquante de la TV".

Au cinéma, en France, elle a joué dans les Miracles n'ont lieu qu'une fois (d'Yves Allegret), et au Canada, elle incarne Marguerite, dans Radisson. Elle a joué en anglais, à Toronto, dans The American, de H. James.

Et même, si on se souvient d'elle, dans Violaine de l'Annonce faite à Marie, dans Noces de Sang, dans le Maître de Santiago, dans l'Echange et dans un coup de fil pour te pendre, il semble que ce soit toujours "la douce Elise (Velder)", qui nous revienne à l'esprit. Serait-elle la comédienne d'un seul téléroman? Souffrirait-elle, comme tant d'autres, d'être devenue la comédienne d'un seul rôle? Elise, aurait-elle accaparé toute entière, Françoise Faucher.

Conjectures ou réalités?

En neuf années, les journalistes ont pourtant réussi à écrire qu'elle était "une des femmes les plus élégantes des coulisses de Radio-Canada", qu'elle "a un charme indescriptible, un naturel rare", que "corde bleu, elle aime la peinture", qu'elle jouit d'un "caractère enjoué et franc", que "sa voie est simple et gaie".

Françoise Faucher a créé du mystère autour de son nom. Cette comédienne, "à la voix d'une sainte" (elle a joué Sainte-Véronique, Jeanne d'Arc et la Sainte Vierge), a aussi joué les martyres et les femmes douces. Cela ne l'empêchait pas en 1952 de réclamer "des rôles de femmes décidées et dures" et en 1954, de réaliser son rêve en se voyant confier, dans Tante Lucie et Rue Principale des rôles de "filles pas correctes, voire impu-

res..."

Mais toutes ces questions, tous ces points d'interrogation ont peu d'importance, puisque Françoise Faucher a du talent, et qu'elle continue de nous charmer dans son rôle d'Elise à la Pension Velder de Radio-Canada.

Epouse de Jean Faucher, Français lui-même et réalisateur de TV, à Radio-Canada, Françoise Faucher a un fils de huit ans, Philippe, qui poursuit ses études à Stanislas, à Montréal; une fille de deux ans, Sophie, et un benjamin de 3 mois, Gabriel LANGLAIS.

Premiers de classes à Laurierville

I - AU COUVENT:

9^e année: (Sœur Yolande-Marie): 1. Pierrette Lemoyne; 2. Lise Binette; 3. Cécile Labrie.

8^e année: (Sœur Yolande-Marie): 1. Roland Jalbert; 2. Nicole Doyon; 3. Danielle Mercier.

7^e année: (Sœur Jeanne d'Orléans): 1. Lise Paradis; 2. Gaétan Beaudoin; 3. Gemma Samson.

6^e année: (Sœur Jeanne d'Orléans): 1. Ghislaine Martel; 2. Hélène Gingras; 3. Christiane Roy.

5^e année: (Mme Alfred Paradis): 1. Micheline Boucher; 2. Madeleine Paradis; 3. Liette Gagné.

4^e année: (Mme Alfred Paradis): 1. Suzanne Caron; 2. Francine Comtois; 3. Christiane Mercier.

4^e année: (Mlle Huguette Bonneville): 1. Ginette Paradis; 2. Georgiane Caron; 3. Louise Doyon.

3^e année: (Mlle Rita Beaudoin): 1. Micheline Bergeron; 2. Sylvie Comtois; 3. Andrée Brière.

2^e année: (Mlle Louise Simoneau): 1. Ghislaine Roy; 2. Madeleine Comtois; 3. Johanne Dubois.

1^{ère} année: (Mlle Réjeanne Caron): 1. Pierre Beaudoin; 2. Guy Piché; 3. Raymond Martel.

1^{ère} année: (Mlle Réjeanne Caron): 1. Roméo Jacques; 2. André Tardif; 3. Ronald Couture.

1^{ère} année: (Sœur M. de Ste-Thérèse): 1. Francine Dumas; 2. Diane Gingras; 3. Solange Mercier.

II - AU COLLEGE:

9^e année: (M. P. Lavoie, directeur): 1. J. Claude Caron; 2. Guy Morissette; 3. J.-Guy Dubois.

8^e année: (M. P. Lavoie, directeur): 1. Luc St-Pierre; 2. J.-Guy Labrie; 3. J. Guy Caron.

7^e année: (M. Jacques René): 1. Gérard Gosselin; 2. André Jalbert; 3. Gilles Manningham.

6^e année: (Mme J.-Marie Gagné): 1. Serge Perreault; 2. Serge Gagné; 3. Pierre Demers.

5^e année: (Mme Albert Labrie): 1. Gilles Asselin; 2. Michel Barabé; 3. Michel Samson.

4^e année: (Mlle Claudette St-Pierre): 1. Ré-

Point fondamental de la lutte au communisme

La révolution des coeurs et non celle des armes est le point fondamental de lutte contre le communisme entreprise par le "Réarmement moral". Le groupement, qui envisage l'obtention pacifique de l'indépendance de certains pays, a exposé ses vues, devant les représentants du peuple, à l'hôtel de ville de Québec.

Le chef de la délégation, M. Andrew M. Webster, vice-président de la firme du même nom, a présenté au maire suppléant, Gaston Flibotte et à l'échevin David Burns, un volume en français et en anglais qui sera bientôt distribué dans tous les foyers canadiens. Le livre s'intitule: "Odéologie et coexistence". Notons que le mouvement a été lancé en premier par M. Frank Buchman, auteur du volume "Refaire le monde".

Le groupe représentant le réarmement était formé de: Mlle Jane Hopcraft, cousine de Sir Hugh Foot, gouverneur de Chypre; Mlle Bettina Assalé, fille du ministre des Finances du Cameroun; Mlle Ju-

lette Laure, fille du fondateur du syndicat des gens de mer à Marseille et de Mme Irène Laure, ancien député des Bouches-du-Rhône; le capitaine et Mme William L. Connor, Mlle Truong thi Thu-Anh, nièce du président Ugo Dinh, du Vietnam-Sud et M. Eugene von Teuber, qui a converti des communistes au catholicisme, en Italie.

Mlle Hopcraft, faisant partie d'une famille de colons établie au Kenya depuis trois générations, a dénoncé l'esprit d'arrogance et d'exploitation démontré par les Anglais à travers le monde. Cette attitude de supériorité a été à l'origine des disputes tragiques avec les Mau-Mau au Kenya.

Mlle Assalé a travaillé à conquérir l'indépendance de son pays sans trouble. Elle prône la charité pour rapprocher les Blancs et les Africains. Son père, qui était chef de l'opposition, a-t-elle dit, veut éviter des troubles comme ceux connus au Maroc.

Mlle Laure a noté que sa mère, qui nourrissait une grande haine contre les ennemis héréditaires de la France, les Allemands, a cependant beaucoup aidé à recréer la nouvelle unité entre ces deux nations, depuis la guerre. Mlle Laure estime que le Canada montre l'exemple d'unité pacifique entre 2 races.

jean Dubois; 2. Omer Dostie; 3. Michel Mercier.

3^e année: (Mme Fernand Bouffard): 1. Michel Paradis; 2. Réginald Côté; 3. J. Pierre Barabé.

Sincères félicitations à tous ces vaillants élèves!

A l'occasion de la renovation de l'intérieur de notre magasin

SPECIALS FORMIDABLES



POUR LES DAMES
TABLIERS en coton 47¢
 Jolis motifs printaniers

BLOUSES... plus de 15 97¢
 modèles et couleurs différentes

Modèles dernier cri en spécial:
1.69 et 1.98

Chapeaux, directement de New-York 2.98 et \$5.98

ROBES ATTRAYANTES en coton
 Arnel, Terylene 4.95
 Broadcloth ou Jersey à 10.95
 Grandeurs: 10 ans à 24½

BAS DE NYLON
 1^{ère} qualité
.49 pre

POUR LES DAMES
Grand choix de JUPES
 de différents modèles: rég. \$4.98 et \$5.95
 Réduit durant cette vente: \$2.97 et \$3.97

Gilets en Ban-Lon \$3.98 et \$4.95

Vestes Boutonnées à \$5.95

JOLIS GANTS seulement .98

PANTIES, 3 pr 99¢

DEMI-JUPONS, petits, moyens et larges - chacun 97¢

BRASSIERES "Vogue" .98

"SLIPS" longs de couleurs pastels chacun 1.29

"CENTRE DE TABLE" 3.98 et 5.95
 Joli motif floral:

POUR LES FILLETES
Jolies bourses, disponibles en différentes couleurs et modèles
très récents: .79 et .98

ENSEMBLE comprenant :
 Chapeau de Pâques et bourse assortie :
\$1.98 et \$2.98

Jolie crinoline modèle très chic. à \$1.79 et \$1.98

HOMMES ET JEUNES GENS
Caleçon et Camisole
 en coton : **Homme .49 Garçon .39**

Chemises sport
 Jolis motifs: **Homme 1.98 Garçon 1.49**

CHEMISES "TERYLENE"
 Blanches ou rayées: \$4.98

N. B. Nous avons aussi, à des prix exceptionnellement bas, un choix considérable de friandises pour Pâques: LAPINS, OEUFS, POULES, CHOCOLATS, etc.

Magnifiques branches de fleurs en polythene: de 19¢, 29¢, et 39¢ seulement.

R. Farmer

5¢ - 10¢ - 15¢ - \$1.00

1717 ST-CALIXTE TEL.: 98 PLESSISVILLE

La Pharmacie Plessisville

1564 Avenue St-Louis

Votre PHARMACIE PREFEREE
TELEPHONE 147 LIVRAISON PARTOUT

Ouverte le mercredi, toute la Journée

Un comité d'urbanisme et d'embellissement sera formé au J. C. de Princeville

Un projet porté à l'attention des membres du Jeune Commerce de Princeville lors d'une récente assemblée générale fait actuellement l'objet d'une attention particulière de la part des responsables de ce mouvement. Il s'agit d'un comité d'Urbanisme et d'Embellissement qui pourrait faire des suggestions intéressantes pour l'embellissement de la ville.

Lors de cette réunion générale, M. Paul Lévesque avait porté à l'attention de l'assistance, l'état des rues et des trottoirs en hiver, les conditions de nettoyage et de propreté durant la belle saison ainsi que quelques moyens pouvant améliorer davantage la situation. M. Lévesque avait alors fait des comparaisons et présenté des suggestions intéressantes.

A la même occasion, M. Paul Lévesque s'était offert à faire signer une pétition par les propriétaires afin de demander au Conseil de Vil-

le de consacrer un montant plus considérable à ces items. En plus, M. Lévesque a suggéré la formation d'un Comité d'urbanisme et d'Embellissement au sein du mouvement J. C. Cette section pourrait même être la principale en action durant la saison 1960-61 au Jeune Commerce de Princeville.

Le travail accompli par ce Comité contribuerait sur une échelle importante à augmenter la bonne renommée de Princeville et les résultats ne manqueraient pas d'attirer l'attention des nombreux touristes qui viennent dans les Bois-Francs. Des estimés ont même été faits à date sur des projets d'entretien et de nettoyage pour les rues et les trottoirs. Quant à l'embellissement une campagne de publicité faite auprès de la population ne coûterait à-peu-près rien et donnerait des résultats très satisfaisants avec la coopération de tous.

Brillante conférence d'un professeur de l'université de Sherbrooke à l'université populaire de Plessisville

M. Armand Leroux, professeur d'économie à l'Université de Sherbrooke a donné une conférence très intéressante devant une assistance nombreuse à l'Université populaire du Jeune Commerce de Plessisville, le mercredi 9 mars, au centre d'Étude.

M. Leroux a été présenté par M. Guy Houle qui a su caractériser en quelques mots les hautes qualifications de l'Orateur.

S'excusant de ne pouvoir brosser qu'un rapide esquisse d'un sujet si vaste dans le temps relativement court qui lui avait été alloué, M. Leroux retraça l'histoire du système monétaire canadien en déga-

geant la malheureuse confusion entre les besoins d'un médium d'échange et les besoins du capital, le danger d'émission de monnaie non contrôlée et non convertible, et la nécessité d'un organisme de direction et de contrôle de la monnaie et du crédit.

Expliquant ensuite les éléments de notre système monétaire, M. Leroux déclara qu'il est un des plus efficaces au monde consistant es-

sentiellement en une banque centrale, la propriété de l'Est dont les fonctions consistent à contrôler les valeurs extérieures du dollar canadien, à stabiliser la production, le commerce, les prix et l'emploi autant qu'il est possible dans le cadre de l'action monétaire et à remplir les fonctions d'agent financier du Gouvernement du Canada.

L'orateur dédia une grande partie de sa conférence au crédit, sa définition, ses différentes formes de fonction et conclut en établissant les dangers de crédit, le chômage — et d'un crédit trop fort — l'inflation.

L'orateur qui fut extrêmement apprécié des hommes d'affaires, fut remercié par M. Henri Sénécal, gérant de la Banque Canadienne, succursale locale qui avait patronné cette activité du Jeune Commerce.

Thaddée Fréchette
représentant de
La Cie Fuller Brushes Ltd
pour la ville de Plessisville
1851, Ave des Erables
Tél: 752-W
Plessisville, P. Q.

★★★★★
TUYAUX Gelés ?
Nous avons les appareils vobus pour dégeler rapidement vos tuyaux...
SAVOIE LIMITEE
téléphone 106 - Plessisville

COVEZ BREFS
DITEZ Gurd's
DRY GINGER ALE
Embouteilleurs autorisés:
A. Viens & Fils
Plessisville, P. Q.

Gaston Poirier
Représentant de
La Cie FULLER BRUSHES, Ltd.
1735, Avenue St-Louis
Tél: 472-W.
Plessisville, P. Q.

"La Santé des Dents"
- Réponses à de fréquentes questions -
Q. Si les dents de sagesse sont bonnes et n'occasionnent aucun trouble, faut-il quand même les faire enlever?
R. Certainement non. Ce serait la plus stupide des folies d'enlever des dents de sagesse solides et saines, dont les gencives sont en parfait bon état ainsi que la mâchoire.

Terre à vendre
Terre plane fertile, pas de roche, 120 arpents dont 85 en culture, reste en bois. Tous les bâtiments sont neufs. Vente pour cause de santé
Offre raisonnable acceptée.
S'adresser à:
Roger Chandonnéf
Parisville, P. Q.
Cté Lotbinière
(P 10, 17, 24 mars 60).

Ensemble de Valises avec supports
2 valises - \$24.95
3 valises - \$29.95
Toutes les couleurs

Chez Robert Enr.
40, Notre-Dame Est,
Victoriaville, Qué.
Tél: PL. 2-1720

dents de sagesse qui ne sont pas incluses et n'empêchent pas sur l'espace d'autres dents. Pour une ridicule et incompréhensible raison, il existe des gens qui pensent que toutes les troisièmes molaires, c'est-à-dire celles qui sont communément appelées "dents de sagesse", sont de peu de valeur et doivent être extraites. C'est entièrement faux, toutes les dents saines sont infiniment précieuses et, dans des conditions normales, doivent absolument être conservées.

La Ligue d'Hygiène Dentaire de la Province de Québec Incorporée, 901 Boulevard St. Joseph est, Montréal 34.

DOCTEUR Arnaud Charest
Chirurgien-Dentiste
Plessisville, — Tél: 321
1628 Avenue St-Louis.

DOCTEUR Guy Pelletier
Chirurgien-Dentiste
1731, rue St-Calixte, — Tél: 16
Plessisville, P. Q.

DOCTEUR JEAN-M. CHAPDELAINÉ
Chirurgien-Dentiste
1824, rue St-Calixte, Tél. 120
Plessisville, P. Q.

VALEURS DE PLACEMENTS
Obligations — Municipales — Religieuses
Secours — Commerciales et Industrielles
J. DENIS BÉLIVEAU, V.A.
général de direction
Tél: 106 1208, St-Calixte Plessisville.
HENRI-PAUL DION
représentant
Tél: 655-3 1508, rue Marie, Plessisville.

Tél: Bur.: FE 5-2733. — 65, Notre-Dame Sud.
Tél: Rés. FE 8-1265. — Thetford-Mines.
Paul André Caouette
BA - MAAPQ - MRAIC
ARCHITECTE
Diplômé des Beaux-Arts.
THETFORD-MINES, P. Q.
INFORMATION A PLESSISVILLE; TEL: 234-J.

JEAN-BERCHMANS
Gagnon
ARCHITECTE
M.A.A.P.Q.-DIPLOMÉ DES BEAUX ARTS - M.R.A.I.C.
97- NOTRE-DAME SUD - THETFORD-MINES - P. Q.
TELEPHONE: BUREAU - FE 5-7515 - RESIDENCE FE 5-5202

RES: LA 3-9641 BUR: LA 4-3522 p. m.
Lucien Racine, C. A.,
COMPTABLE AGREE
596, Canardière, Québec, P. Q.

Tél: 261 C. P. 248
Jacques Gagné
B. A. LL. L. Avocat et Procureur
1628 Ave St-Louis - Plessisville
HEURES DE BUREAU
Tous les jours 9.00 à 12.00 heures
2.00 à 5.00 heures
excepté le samedi après-midi
Bureau à Princeville par Me Jacques Gagné, tous les mercredis après-midi, de 2 heures à 5.15 heures, chez Mlle Judith Brassard, 193 St-Jean Baptiste, tél: 202-J.

TEL: 435 1254, Ave. Napoléon
Jean-Louis Fradette
Courtier d'assurances agréé
Vie - Feu - Automobiles - Accidents
Représentant des Sociétés d'Assurance de l'U. C. C.
PLESSISVILLE, - P. Q.
Tous peuvent maintenant bénéficier de l'Assurance de l'U. C. C. (cultivateurs ou non).

Caries Professionnelles
Dr Raymond Charron
MEDECIN - CHIRURGIEN
Plessisville, - P. Q.
L'AVANT-MIDI A L'HOPITAL
1 hre à 4 hrs P. M. — 7 hrs à 9 hrs P. M.
Pas de bureau le mercredi et le samedi à partir de midi.

Dr JULES CANTIN
MEDECIN - CHIRURGIEN
Plessisville, - P. Q.
Heures de bureau
Avant-midi: à l'Hôpital
Après-midi: 1.30 à 4 hrs - Soirée: 7 hrs à 9 hrs
Excepté le mercredi.
Pas de bureau le mercredi et le samedi, à partir de midi.

Dr J.-A. Blais
MEDECIN - CHIRURGIEN
Plessisville, - P. Q.
L'AVANT-MIDI A L'HOPITAL
1 hre à 4 hrs P. M. — 7 hrs à 9 hrs P. M.
Pas de bureau le mercredi et le samedi à partir de midi

Dr Bertrand Savoie
MEDECIN - CHIRURGIEN
Plessisville, - P. Q.
Heures de Bureau
10 à 11 hrs a. m. - 2 à 4 hrs p. m. - 7 à 9 hrs p. m.
Pas de bureau le mercredi et le samedi à partir de midi.

Tél: 655.
Dr Jules Boisvert
MEDECIN - CHIRURGIEN
1628, Avenue St-Louis, — Plessisville, P. Q.
Heures de bureau:
11 hrs à midi - 2 hrs à 5 hrs - 7 hrs à 9 hrs.
(Excepté le mercredi après-midi)
Pas de bureau le mercredi et le samedi à partir de midi.

Dr Gabriel Giguère
SPECIALISTE EN CHIRURGIE GENERALE
Certifié du Collège des Médecins et Chirurgiens de la Province de Québec et du Collège Royal du Canada.
Heures de bureau:
Après-midi: 2 hrs à 4 hrs, (excepté mercredi et samedi).
Le soir: 7.30 hrs à 9 hrs, le lundi et vendredi.
1578, Avenue St-Edouard — Tél: 777 — Plessisville.

C. Benoit Chartier,
NOTAIRE, B. A. LL. L.
Cessionnaire des greffes des notaires
L. R. GUILBAULT (1900-1933)
C. E. GOSSELIN (1894-1945)
CHS-EUG. GOSSELIN (1933-1954)
1578, Ave St-Edouard, — Plessisville, P. Q. — Tél: 152

Tél: 18 C. P. 550
Tétreault & Tétreault
NOTAIRES & SYNDICS
1578 Avenue St-Louis, — Plessisville,
(Ancien bureau du notaire Chs.-Eug. Gosselin.)

TEL: 288 1806 Avenue St-Louis C. P. 728
Antonio Gingras
COURTIER D'ASSURANCES AGREE
PLESSISVILLE, P. Q.
Vie - Feu - Automobiles - Accidents - Responsabilité
TAUX SPECIAL D'ASSURANCE AUTOMOBILE
POUR LES LACORDAIRES ET CULTIVATEURS

TEL: 17 C. P. 118
Geo. Dupont
OPTICIEN D'ORDONNANCES
Diplômé de la Corporation des Opticiens
d'Ordonnances de la Province de Québec.
1556 Avenue St-Louis Plessisville, P. Q.

MANUEL DE L'INVENTEUR
25¢
écrivez à
BUREAU TECHNIQUE FOURNIER
Procureurs de Brevets d'Invention
934 Ste-Catherine Est, Montréal

Simon
PRELARTS
PORTES PLIANTES
TUILES
TAPIS
Victoriaville, P. Q.

Chambres à louer à Plessisville
S'adresser à:
1824
rue St-Calixte
Tél.: 120 - Plessisville, P. Q.

1563, Avenue St-Edouard TEL: 138
CAMILLE KELLY
COURTIER D'ASSURANCES AGREE
ASSURANCES GENERALES
Vie - Feu - Automobile - Accident
Plessisville, — P. Q.
(Bureau à la Résidence Madame Patrick Kelly)
Rue St-Edouard.

TEL: 170 1652 Avenue St-Louis
Henri Bélanger
Courtier d'Assurances Agréé
Assurances: Vie, Feu, Vol, Automobiles, Accidents.
Plessisville, — P. Q.
Mlle Irène Bélanger, licenciée en Assurances générales, répondra à vos demandes.

Cinéma Plessis

Tél: 318 - Plessisville

HEURES DES SPECTACLES

Lundi, mardi, mercredi: 7.30 et 9.00 hres P. M.
Jeudi, ven. sam. 7.15 - 8.45 et 10 heures P. M.
Dimanche: 2.00, 6.45 et 9.00 hres P. M.

Mer. à Sam. 16, 17, 18, 19 mars

PROGRAMME DOUBLE
Un spectaculaire film d'aventures
EN TECHNICOLOR

Cavalier au masque

avec Tony CURTIS, Colleen MILLER

— 2ième Film —
Les drames intimes des adolescents.

AMOUR AU COLLEGE

avec Christine CARRERE
Représentations: 7.15 - 8.40 - 10.10 p. m.

Dim. à Mer. 20, 21, 22, 23 mars

QUATRE JOURS A L'AFFICHE

Version française de "Time to Love". Film de guerre relatant le plus beau roman d'amour et le plus dramatique. Durée du film: 2.10 h.

Le temps d'aimer

EN TECHNICOLOR

avec John GAVIN, Lilo PULVER
En plus ACTUALITES FRANCAISES
Lundi, Mardi, 2 rep. à 7.00 et 9.00 p. m.

Les championnes Dow aux Quilles

Les participantes du Tournoi Invitation DOW remercient les organisatrices qui ont élaboré ce magnifique programme à leur intention. Merci de tout coeur à M. J. A. Forand qui leur a offert à chacune un superbe prix de participation: un beau portefeuille gravé au nom de la Forand Ltee.

Ronde finale le 27 mars à 4 heures
C'est à cette date, en effet, que les quilleuses qui se sont classées les dix premières lors du Tournoi Invitation DOW se rencontreront pour une autre éliminatoire.

Chaque quilleuse jouera 3 parties.

Les 5 plus hauts triples seront sélectionnés. La présidente des Filles d'Isabelle remettra un trophée à la championne du premier tournoi. D'autres prix seront également décernés.

Mesdames, nous vous donnons rendez-vous le 27 mars à la salle des Chevaliers de Colomb. L'organisation espère que vous aurez à coeur d'honorer de votre présence cette belle activité et d'encourager ainsi vos compagnes et vos amies.

Avec les hommages de la Brasserie DOW.

La princesse des Lacordaire et Jeanne d'Arc ouvre la danse...



L'illustration ci-dessus nous montre Mlle ALINE CARON, Princesse Couronnée des Cercles Lacordaire et Jeanne d'Arc de Plessisville, au moment où elle ouvrait la danse avec son distingué Intendant M. GERALD GINGRAS, à la Salle St-Louis de Plessisville, vendredi soir, le 11 mars dernier.

Rencontre sensationnelle à l'Heure des Quilles

André Bernier l'emporte sur André Collomb par une marge de 29 quilles.

André Bernier s'est vaillamment défendu contre un aspirant de taille, il a su contrôler ses lancers et sortir vainqueur de cette

rencontre par la marge de 29 quilles. Bernier a donc bien sauvé son titre et cela pour la 5ème fois. Il a disposé de Collomb qui s'est pourtant très bien tenu et qui a fait très bonne figure malgré sa défaite. Collomb, cependant se classe parmi les cinq grands de ce programme du dimanche, malgré son revers.

Bernier a accumulé un gain de 90 dollars à l'heure actuelle et l'aspirant, un prix de jeu de 5 dollars.

Depuis ses rencontres, Bernier obtient une moyenne de 170.3. Voici le pointage pour l'après-midi de dimanche:

André Collomb 162-186-181 - Total - 529
André Bernier: 171-192-195 - Total 558

Les pools
Mme Céline Bernier gagne 15 dollars. M. Marcel Richard en gagne 5.

Les prix de 1 dollar vont à Mlle Pierrette Pinette et à M. Gérard Pinette. Score gratis, M. Baptiste Richard.

M. Noël Blais qui a réussi sa réserve gagne les deux dollars de la Brasserie DOW.

La maison Dion et Frères offre une paire de bas ou une cravate à M. Gilles Genest.

La Citadelle, une boîte de beurre d'érable à M. Bertrand Genest. La maison Jalleo et fils, une cravate et un mouchoir à M. Gabriel Nadeau.

La Salle à Manger Somerset, un bon de 1 dollar à M. Léonard Lacasse.

Labrie Esso Service, un graissage gratuit à M. Nelson Grégoire.

Un grand merci de l'organisation de l'Heure des Quilles à toutes ces maisons d'affaires.

Quilleurs...! Réservez vos achats pour les maisons qui nous encouragent si efficacement.

La semaine prochaine:
Marcel Bernier contre André Bernier

Marcel Bernier, classé 6ème lors du tournoi éliminatoire DOW avec une moyenne de 187 affrontera le champion de l'heure. André Bernier conservera-t-il encore son titre? Venez assister à cette partie dont les résultats sont complètement imprévisibles. Cordiale invitation à tous.

Tournoi des champions Dow
Jean-Guy Goulet fait un triple de 576, le 11 - 3 - 60, se méritant le prix de la semaine DOW. Félicitations. Ceci pour la Ligue Commerciale.

Gaston Lehoux
544 ligue Commerciale le 11 mars 60.
Aurèle Marcoux

SOUPER CANADIEN ET SOIREE

A la Salle Paroissiale
de LAURIERVILLE

Dimanche soir le 20 Mars

Souper servi de 6 à 8 heures
Soirée de chez-nous
Sous les auspices des Tertiaires.
Admission: \$1.25 le couvert.

ABSENT

Le Dr J. A. BLAIS

sera absent de son bureau à Plessisville

Jusqu'au 20 mars 1960.

Madame Alexandre Dubois
et ses Enfants
La Famille Dubois
La Famille Soucy

remercient sincèrement toutes les personnes qui leur ont témoigné de la sympathie, soit par offrandes de messes, bouquets spirituels, tributs floraux, cartes de sympathie, visites, assistance aux funérailles, services rendus, lors du décès de

Monsieur Alexandre Dubois.

Plessisville, mars 1960.

Théâtre COLONIAL

COMPLETEMENT "AIR CLIMATISE"

TEL: 228 - RUE ST-EDOUARD

PLESSISVILLE

La Direction présente cette semaine

Mercredi, jeudi, vendredi, samedi, 16, 17, 18, 19 mars
DEUX GRANDS FILMS D'ACTION
EN PRIMEUR

"Les trafiquants de la nuit"

avec: Victor Mature, Diana Dors, etc.
second grand film:

"ORDRE DE TUER"

avec: Paul Massie, Eddie Albert, etc.
Deux grands films en primeur... deux films remplis d'action du début à la fin... deux bons films que vous aimerez...
Repr. 7.00 - 8.30 - 10.10 heures

Dimanche, lundi, mardi, 20, 21, 22 mars
EN PRIMEUR EN TECHNICOLOR
ENTIEREMENT PARLE FRANCAIS

"Sang et lumières"

avec: Zsa Zsa Gabor, Daniel Gelin, etc.
Un drame sanglant sous l'exaltant soleil de l'Espagne.
En plus actualités et un sujet court en Technicolor comme complément

DANS LES EAUX BLEUES DES BAHAMAS"

en CinémaScope et en Technicolor
HEURES DES SPECTACLES

Dimanche: 2.00, 7.00 et 9.00 hres P. M.
Lundi et mardi: 7.00 et 9.00 hres P. M.
Mercredi, Jeudi, Vendredi, Samedi: 7.00 8.15 et 10.00 hres P. M.

Aux amateurs de courses

Il n'y a pas d'erreur, vous étiez impatients d'avoir des nouvelles de notre Club de Courses.

Soyez rassurés, tout va très bien et l'organisation de la prochaine saison va bon train.

Le Club de Courses profite de cette première rubrique pour remercier la population de son encouragement et promet de faire beaucoup mieux cette année.

Un mot de remerciements aux propriétaires de chevaux et à tous

ceux, qui de près ou de loin, ont aidé la réalisation de la saison '59. La dernière saison fut un succès très encourageant.

Pour cette année tout est prometteur. Plusieurs nouveaux chevaux qui amélioreront très certainement les classes, plusieurs nouveaux propriétaires aussi, et nul doute que l'émulation sera très intéressante.

Avec la coopération de notre Conseil plusieurs améliorations se

feront sur le terrain pour rendre le tout encore plus agréable.

Dans un autre communiqué nous vous mettrons au courant des développements nouveaux au fur et à mesure qu'ils viendront sur le tapis.

Prenez note qu'il y aura un bingo au Cinéma Plessis, le 6 avril et une assemblée spéciale le 27 mars à 2 hres P.M., à l'Hôtel Central de Plessisville.

M. Jean Marchand de la C.T.C.C. et le Festival de l'Erable...

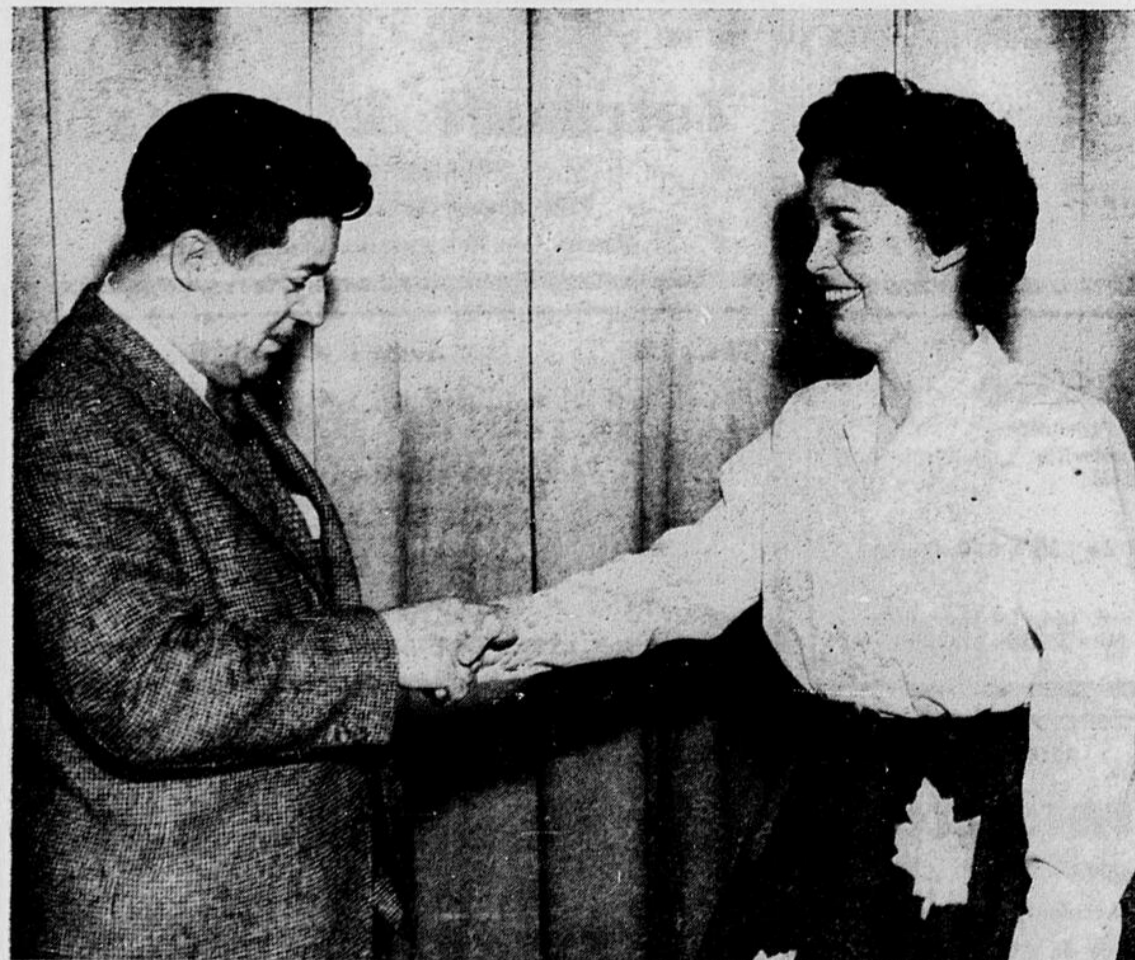

M. Jean Marchand, Secrétaire Général de la C.T.C.C. assure son appui cordial et fraternel à l'élec-

tion de la Princesse des Syndiqués, Mlle Jeanne Germain, i.d. au titre de "Reine du Festival de l'Erable". Sur cette photo on remarque M.

Partie de Cartes

Au Profit des Missions du Rév. Père Guy Huard, P. B. à la Salle Paroissiale de Ste-Anastasia de Lyster

Dimanche, le 20 mars à 8.15 P.M.

Admission: 50¢

Durant la soirée, Projection de photos (Slides) En couleurs sur ses Missions d'Afrique, Tirage du Plat à Fruits en Ebène. Gôûter servi après la soirée.

Tous cadeaux ou dons pour la partie de cartes seraient très appréciés.

Les talons des billets pour le tirage du plat à fruits doivent être retournés avant le 20 mars à Mlle Blandine Huard C. P. 96 LYSTER P. Qué.

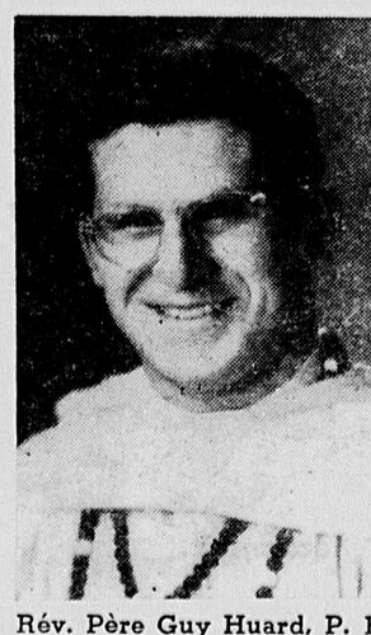

Rév. Père Guy Huard, P. B.