

# L'oise BLANCHE

MON JOURNAL LOCAL



**CRI DU CŒUR P10**

**TOYOTA**  
**VENTE**  
**ÉTIQUETTES**  
**ROUGES**

**RAV4**  
2RM LE 2016

**278\$ MOIS\***  
en location 60 mois

**0\$ D'ACOMPTE**  
Équivalent à 64\$/sem.\*\*

\* Jusqu'au 30 juin, tous les détails chez :

**MONTMAGNY**  
**TOYOTA.COM**

418.248.2323  
1.866.684.2323

www.montmagnytoyota.com



**DÉFI RELEVÉ P37**

**DES EXPERTS POUR VOUS. AVEC VOUS.**

Profitez de notre expertise. Nous saurons l'adapter à VOS besoins.

**ÉQUIPE GAGNÉ - VEILLETTE**  
Josée Gagné et Alain Veillette, conseillers en placement

Desjardins Gestion de patrimoine Valeurs mobilières est un nom commercial utilisé par Valeurs mobilières Desjardins inc. Valeurs mobilières Desjardins inc. est membre de l'Organisme canadien de réglementation du commerce des valeurs mobilières (OCRCVM) et du Fonds canadien de protection des épargnants (FCPE).

**Succursale de MONTMAGNY** vmdconseil.ca  
5, boul. Taché Est,  
418 248-8181

**Succursale de LÉVIS**  
5410, boul. de la Rive-Sud  
418 833-8353

**Desjardins**  
Gestion de patrimoine  
VALEURS MOBILIÈRES

Coopérer pour créer l'avenir

**OUVERT**  
Lundi au vendredi  
8 h à 20 h  
Samedi  
10 h à 15 h

**Chez DEGIRO on L'A!!**

**2008 Honda Civic Hybrid**  
81 913 km • #14437a **8 700\$**

**2013 BMW Drive 28i**  
77 660 km • #65043 **31 000\$**

**2012 Fiat 500 Lounge Cabriolet**  
61 800 km • #66005 **12 000\$**

**2013 Porsche Boxster**  
PDK, roues alliage 19 po  
20 845 km • #66023 **60 900\$**

**www.degiro.com** Franco Pelletier : 418 248-2133 • 1 800 598-5644

**DEGIRO**  
*Prestige*  
D'OCCASION  
SORTIE **378** AUTOROUTE 20  
**MONTMAGNY**



# La Société de développement économique de Montmagny est fière de souligner le dynamisme de son secteur commercial!



**NOUVELLE ENTREPRISE**

**Verreau Dufresne Avocats**

Alexandre Dufresne et Stéphane Verreau Verge  
6, rue St-Jean-Baptiste Est (bureau 124)  
418 476-4224 • verreaudufresneavocats.com



**NOUVELLE ENTREPRISE**

**Terratec transport et épandage**

Élie Chabot  
197, avenue Chanoine-Brochu  
418 241-6166



**NOUVELLE ENTREPRISE**

**Boutique Bhabillages**

Laurette Daigle et Cynthia Côté  
24-B, avenue St-Magloire  
418 241-2622



**NOUVELLE ENTREPRISE**

**Crok'bizou**

Marie-Pier Coulombe  
95, avenue de la Gare  
418 508-9066



**NOUVELLE BOUTIQUE EN LIGNE**

**Boutique Double Pas**

Annie Gagnon  
126, rue St-Jean-Baptiste Est  
418 248-7800 • boutiquedoublepas.ca



**INVESTISSEMENT MAJEUR**

**Restaurant Tim Hortons**

Chantale Turcotte et Éric Leclerc  
55, boulevard Taché Ouest  
418 248-1319 • timhortons.com



**INVESTISSEMENT MAJEUR**

**Bistro Lafontaine**

Bianca Bernier et Martin Desroches  
3, boulevard Taché Est  
418 248-1454 • lelafontaine.com



**NOUVELLE ADRESSE**

**Salon Anarkia**

Marie-Claude Fiset  
212, avenue Roy  
418 809-0453



**CHANGEMENT D'IDENTITÉ VISUELLE**

**Motel Sympathique**

Nathalie Bernier et Richard Lachance  
14, boulevard Taché Est  
418 248-2282 • motelsympathique.com



**NOUVELLE ADMINISTRATION**

**Restaurant La Volière**

Réal Samson  
61, boulevard Taché Ouest  
418 248-4141



**Entreprises célébrant un anniversaire**



**10 ans**

**Bo.Mont Expert**

Jean-François Boucher  
482, boulevard Taché Est  
418 248-9353 • bomontexpert.com



**50 ans**

**Restaurant Bel-Air**

Julienne Fournier  
5, boulevard Taché Ouest  
418 248-3292 • restaurantbelair.ca



**60 ans**

**Atelier Décor Mercier**

Michaël, Michel et Valérie Mercier  
27, avenue Ste-Brigitte  
418 248-3535 • decormercier.ca

Votre entreprise **démarre,**  
**déménage** ou  
**prend de l'expansion?**  
**Faites-le-nous savoir!**

**418 241-5555 • 160, boulevard Taché Est à Montmagny**  
**sdem@ville.montmagny.qc.ca**

# LE LABORATOIRE DE L'HÔPITAL SERA RECONSTRUIT

Un an après l'incendie qui a paralysé l'urgence et le bloc opératoire de l'Hôpital de Montmagny pendant cinq semaines, on a finalement décidé de reconstruire le laboratoire qui avait été complètement ravagé par les flammes. Voilà ce qu'on a appris lors de la réunion publique du conseil d'administration du CISSS de Chaudière-Appalaches tenue pour la première fois à Montmagny le 14 juin.



**DIANE GENDRON**  
nouvelles@oieblanc.com

La décision a été longue à venir parce qu'elle s'inscrit dans le contexte du déploiement du projet Optilab, une autre réforme du ministre Gaétan Barrette. «Avant d'agir, nous avons voulu réfléchir sur le laboratoire du futur en tenant compte de l'envergure des travaux et du menu des analyses» explique Marie-Claude Bélanger, directrice du Programme de santé physique générale et spécialisée. Le projet Optilab prévoit la mise en place d'un laboratoire central à l'hôpital de Lévis pour les analyses plus spécifiques dans tout Chaudière-Appalaches.

La décision de reconstruire le laboratoire à l'Hôpital de Montmagny tient donc compte de cette réalité à savoir qu'il servira pour les analyses couran-

tes. Par conséquent, le volume d'analyses à Montmagny est appelé à diminuer, ce qui pourrait entraîner du mouvement de personnel.

À propos de l'Optilab, mentionnons que l'Alliance du personnel professionnel et technique de la santé et des services sociaux (APTS) demande un moratoire sur la réorganisation «précipitée et sans consultation des laboratoires dans les établissements de santé au Québec» mentionne un communiqué émis le 15 juin.

## EN 2017

Quoi qu'il en soit, le laboratoire sera reconstruit à son endroit d'origine. L'étape des plans et devis a débuté et on prévoit lancer l'appel d'offres à la fin de l'automne pour être en mesure d'octroyer le contrat en janvier 2017. On estime que les travaux prendront de six mois à un an. L'ouverture du nouveau labora-



Pour la première fois depuis la mise en place du CISSS de Chaudière-Appalaches, les membres du conseil d'administration tenaient leur réunion publique à Montmagny. À l'avant, on aperçoit la présidente, Brigitte Busque, et le président-directeur général, Daniel Paré.

toire est prévue quelque part à la fin de l'an prochain ou au début de 2018, résume Bernard Tremblay, directeur des Services techniques du CISSS de Chaudière-Appalaches. En attendant, le laboratoire temporaire, doté d'équipements neufs, continue d'opérer dans des locaux au sous-sol de l'hôpital.



L'incendie, survenu le 20 juin 2015, s'est déclaré dans les locaux du laboratoire au 2e étage de l'hôpital.

# MÉTAL MORO NOMMÉ FABRICANT DE L'ANNÉE POUR L'AMÉRIQUE DU NORD

Lors du congrès annuel du Réseau Acier Plus qui avait lieu en Floride en avril dernier, Métal Moro a reçu le titre de Fabricant de l'année pour toute l'Amérique du Nord. Un honneur longtemps réservé à des géants de l'industrie et qui vient souligner l'excellence des réalisations de l'entreprise magnymontoise spécialisée en charpentes d'acier et en métaux ouvrés.

«Ce prix est pour nous une grande fierté et nous le recevons au nom de toute l'équipe de Métal Moro, employés d'usine et de bureau, avec qui nous partageons la passion de l'acier et le souci constant d'offrir à nos clients le meilleur service qui soit» a déclaré M. Marc Moreau, président de l'entreprise.

Fondée en 1963 par M. Jean-Noël Moreau, Métal Moro a toujours été synonyme d'excellence. Au fil des années, elle s'est bâtie une solide réputation dans le domaine de la charpente d'acier au Québec. Elle compte parmi ses récentes réalisations les structures de la bibliothèque municipale de Montmagny, du garage Fréchette Ford et du centre de données 4Degrés à Québec.

Le fabricant magnymontois vient également de décrocher le contrat de fourniture de la charpente d'acier pour le Manège militaire de Québec et pour la scène extérieure de la future place publique de Montmagny située devant l'ancien hôtel de ville, ce qui porte son carnet de commandes à livrer d'ici l'automne à plus de 4 millions\$.

Depuis son déménagement dans le parc industriel Louis-O.-Roy en 1999, Métal Moro connaît une importante croissance qui a nécessité trois agrandissements successifs. L'usine est ainsi passée de 8 300 pieds carrés à plus de 14 500. L'entreprise emploie



M. Marc Moreau et Mme Gina Fréchette reçoivent le prix désignant Métal Moro comme le Fabricant de l'année en Amérique du Nord.

actuellement 37 personnes.

Source: Marie-Claude Montminy  
Communications régionales Montmagny

## SOMMAIRE

### ACTUALITÉS

Coups de feu	9
Plusieurs arrestations	11
Centraide donne 274 000\$	21

### CULTURE

La magie de l'accordéon	29
-------------------------	----

### INFOS

Un chat perché	33
----------------	----

### LA PAGE DE JEUX

38

### AGENDA

38

### PETITES ANNONCES

40-41

### DÉCÈS

42-43

### EMPLOIS

45-48

### IMMOBILIER

Nos coups de cœur	50
-------------------	----

PRÊT POUR UNE  
NOUVELLE PROPRIÉTÉ

VENTE - HYPOTHÈQUE - SERVITUDE



Me. Samson



Me. Dubé



Me. Tremblay



Me. Potvin



MONTMAGNY  
BOULANGER DOLAN DENAULT INC.

418 248-1414 • www.pmeinter.com/montmagny



# LA FORCE NISSAN SUR LA RIVE SUD

## Prêts pour les vacances?



ROGUE 2016 ILLUSTRÉ

### ROGUE



MEILLEUR CHOIX SÉCURITAIRE<sup>1</sup>  
Lorsqu'il est équipé du système de freinage d'urgence

LOCATION À PARTIR DE 257 \$\* PAR MOIS PENDANT 60 MOIS

C'EST  
COMME  
PAYER

**59\$** <sup>##</sup>  
par semaine  
pendant 260 semaines  
sur le Rogue S 2016 à TA

**0\$**  
Comptant  
initial



## GRAND CHOIX DE VÉHICULES D'OCCASION

### TAUX DE FINANCEMENT

À PARTIR DE **1.9%**

**VERSA 5DR HB 1.6 2014**

# DE STOCK: NU0091

30 809KM

**12 495\$**



**NOUVEL HORAIRE**  
Lun-jeu 8h à 20h | ven 8h à 18h  
**133, boul. Taché Ouest**  
[montmagnynissan.com](http://montmagnynissan.com)

— PROFITEZ DE NOS PLUS EXCLUSIFS! —

<b>FREINS À VIE</b>	<b>RÉPARATIONS DE PARE-BRISE À VIE</b>
<b>PNEUS GARANTIS À VIE</b>	<b>CHANGEMENTS D'HUILE À VIE</b>

LES OFFRES SONT EN VIGUEUR DU 1 AU 30 JUIN 2016 CHEZ MONTMAGNY NISSAN. LES OFFRES S'APPLIQUENT AUX MODÈLES 2016 SÉLECTIONNÉS EN STOCK SEULEMENT, SONT EXCLUSIVES ET PEUVENT ÊTRE MODIFIÉES, PROLONGÉES OU ANNULÉES SANS PRÉAVIS ET NE PEUVENT ÊTRE COMBINÉES À AUCUNE AUTRE OFFRE. À L'EXCEPTION DES DOLLARS D'EXPLOITATION ADDITIONNELLES, CES OFFRES N'ONT PAS DE VALEUR D'ÉCHANGE AU COMPTANT. LE CONCESSIONNAIRE PEUT LOUER / VENDRE À PRIX MOINDRE. LES FRAIS D'ENREGISTREMENT AUPRÈS DU ROPRM ET LES FRAIS D'AGENT POUR L'INSCRIPTION (JUSQU'À 77 \$ AU TOTAL) NE SONT PAS COMPRIS ET SONT PAYABLES À LA SIGNATURE DU CONTRAT. LES FRAIS DE TRANSPORT ET DE PRÉ-LIVRAISON, LES FRAIS DE 100 \$ SUR LE CLIMATISEUR (LE CAS ÉCHÉANT), LES RABAIS DU MANUFACTURIER ET LES CONTRIBUTIONS DES CONCESSIONNAIRES (SI APPLICABLES) SONT COMPRIS. TAXES, IMMATRICULATION, DROITS SPÉCIFIQUES SUR LES PNEUS NEUFS (16 \$) ET ASSURANCES EN SUS. DES CONDITIONS OU RESTRICTIONS S'APPLIQUENT. \*\* LES PAIEMENTS NE PEUVENT ÊTRE FAITS HEBDOMADAIREMENT. ILS SONT UNIQUEMENT MENTIONNÉS À TITRE INFORMATIF. VOYEZ VOTRE CONCESSIONNAIRE MONTMAGNY NISSAN POUR LES DÉTAILS.

# SOINS DE LONGUE DURÉE DES LITS FERMERONT À L'HÔPITAL

**Cet automne, quelque part en octobre, le CISSS fermera les huit lits de l'aile gériatrique de l'Hôpital de Montmagny pour créer une unité spécifique à Saint-Eugène.**

**PAR DIANE GENDRON**  
nouvelles@oieblanc.com

Ce centre hospitalier était le seul en Chaudière-Appalaches à avoir conservé des lits de soin de longue durée en ces murs, pour des gens en attente d'une place ailleurs ou encore pour une clientèle présentant des problèmes particuliers. Or, l'environnement hospitalier ne permet pas de bien répondre aux besoins de cette clientèle.

«On a voulu rehausser l'offre de services en implantant une unité dans un milieu de vie approprié» indique Josée Chouinard, directrice du programme de soutien aux personnes âgées de Chaudière-Appalaches. L'endroit choisi est le CHSLD de Saint-Eugène, plus précisément la maison La Montagne. Une section de huit lits de cette maison abritera, à partir de l'automne, une clientèle errante ou ayant des problèmes de comportement modérés, mais qu'on peut laisser en liberté en ajoutant de la surveillance, dans un milieu de vie pourvu de toutes les commodités incluant une cour intérieure protégée, explique Mme Chouinard. «Nous avons rencontré les familles et on va déplacer les gens au fur et à mesure des départs» dit-elle.

«Une formation adéquate sera dispensée et nous avons convenu que l'équipe de services gériatriques de l'hôpital offrira un soutien au personnel de cette unité spécifique» poursuit la répondante du dossier des aînés.

## **GARDE 24H/24, 7 JOURS SUR 7 ?**

En ce qui concerne la présence d'une infirmière, pour le moment c'est le statu quo. Une infirmière auxiliaire est là durant le jour avec garde sur appel le soir et la nuit. On est encore loin de ce que réclame l'Ordre des infirmières et infirmiers du Québec qui exige une garde 24h/24, 7 jours sur 7 dans les CHSLD. Or, ce secteur fait face à une pénurie d'infirmières. Peu de recrues choisissent d'aller travailler auprès des aînés, ce qui complique les choses, constate Josée Chouinard. «C'est un enjeu sur tous les territoires du Québec», ce pourquoi elle veut évaluer la situation en profondeur avant de prendre une décision.

## **PARTENARIAT PUBLIC-PRIVÉ ?**

Craignant de voir apparaître un partenariat public-privé dans ce dossier, Le syndicat des travailleuses et travailleurs du CISSS Montmagny-L'Islet dit ne pas endosser la position gouvernementale qui veut privatiser les lits offerts pour les soins de longue durée.

On compte 249 lits en centre d'hébergement dans Montmagny-L'Islet. Quant on fait l'analyse

des besoins, on doit se poser la question si la personne est au bon endroit, d'où l'importance de développer des partenariats avec le privé, explique Mme Chouinard. Il en existe des exemples de partenariat, notamment à Cap-Saint-Ignace et à Sainte-Félicité. «De cette façon, nous redonnons à la communauté» de conclure Josée Chouinard.



Josée Chouinard, directrice du programme de soutien aux personnes âgées de Chaudière-Appalaches, lors de la réunion du conseil d'administration du CISSS de Chaudière-Appalaches tenue à Montmagny le 14 juin.

# KERMESSE DU TRAIT D'UNION

Le Trait d'Union, groupe d'entraide pour les personnes vivant avec une problématique de santé mentale, tiendra sa kermesse annuelle le 9 juillet (ou le 16 en cas de pluie) au 64, Saint-Jean-Baptiste Ouest à Montmagny, de 9h à 16h.

Pour plus d'informations concernant les tarifs de location de table, les heures d'ouverture pour vos dons d'articles et/ou pour toutes autres demandes, veuillez contacter Jessy Coulombe, coordonnatrice au volet entraide au 418-248-

4948 ou par courriel au [coordination@traitdunionmontmagny.com](mailto:coordination@traitdunionmontmagny.com). À noter que les personnes intéressées doivent réserver leur table avant le 1er juillet.

Sur place lors de la kermesse, les gens pourront visiter la Maison Rotary et la Maison TDU. Il y aura, outre le marché aux puces, des jeux gonflables, du maquillage de fantaisie pour enfants, un dîner hot dog, de la musique, etc. **(LOB)**





**Lebeau**  
Vitres d'autos

418 248-8444

143, boul. Taché Ouest, Montmagny

Jusqu'au 1<sup>er</sup> juillet

**PORTE-VÉLO avec verrou**

**199\$**  
rég. 255\$

**0\$ Franchise**

**SUR RÉPARATION PARE-BRISE + GARANTIE À VIE\***



**MONTMAGNY**  
488, avenue Saint-David

**CANADIAN TIRE**

HEURES D'OUVERTURE:  
Lundi au mercredi de 7 h 30 à 17 h 30  
Jeudi et vendredi de 7 h 30 à 21 h  
Samedi de 7 h 30 à 17 h

Confiez votre voiture à des **EXPERTS**

**SERVICE AUTO** Faites vérifier votre **AIR CLIMATISÉ**

- Techniciens qualifiés
- Service de qualité
- Nous effectuons les réparations sur tous les modèles et marques de véhicules

Garage: 418 248-2312 • Sans frais: 1 866 748-2602 • 418-248-2602

CAP-SAINT-IGNACE

# LES CITOYENS DEVRONT FAIRE BOUILLIR LEUR EAU JUSQU'EN 2017

Les citoyens branchés sur le réseau de Cap-Saint-Ignace devront s'armer de patience et prendre l'habitude de faire bouillir leur eau jusqu'à l'an prochain, pour tout dire jusqu'à la fin des travaux de mise aux normes du système d'aqueduc.

La Municipalité a émis l'avis d'ébullition le 2 juin conformément à la demande du ministre du Développement durable, de l'Environnement et de la Lutte contre les changements climatiques. Les travaux ne sont pas commencés et ne débiteront pas avant quelques mois, mais le ministre juge qu'il n'est plus en mesure de confirmer l'efficacité complète du système de désinfection de l'eau de la localité selon les normes en vigueur.

Selon les informations divulguées par la Municipalité, les tests ont dénoté la présence de coliformes à l'eau brute des sources d'eau, soit avant la désinfection (chloration). Toutefois, les tests assidus effectués dans le réseau n'ont pas démontrés la présence de coliformes, et ce, depuis plusieurs années, insiste Sophie Boucher, directrice générale de la municipalité.

Même si c'est par mesure de précaution, il est fortement recommandé d'obéir à la consigne et de faire bouillir l'eau à gros bouillons pendant une minute avant de la consommer, répète Mme Boucher. Le projet de mise aux normes de l'eau potable permettra d'ajouter un système de filtration et de désinfection par

rayonnement ultraviolet. «On estime que le projet sera achevé d'ici environ un an, ce pourquoi l'avis d'ébullition est en vigueur jusqu'en 2017, note la directrice générale.

En ce qui concerne les animaux domestiques, les autorités locales ont demandé l'avis d'un vétérinaire qui estime qu'ils peuvent consommer de l'eau sans la faire bouillir.

En terminant, la mairesse Jocelyne Caron assure que «la Municipalité de Cap-Saint-Ignace met tout en œuvre afin de résoudre cette situation dans les meilleurs délais. Nous sommes conscients des incon vénients que cela peut occasionner pour les citoyens et nous tenons à les remercier de leur compréhension», de conclure Mme Caron. **(D.G.)**



L'avis d'ébullition sera en vigueur pour environ un an.

JUSQU'AU 30 JUIN

50%

de rabais

SUR LA DEUXIÈME PAIRE DE SOULIERS OU SANDALES À PRIX RÉGULIER.

ACHETEZ UNE PAIRE DE SOULIERS OU SANDALES À PRIX RÉGULIER ET OBTENEZ LA 2<sup>ème</sup> À 50% DE RABAIS

HOMMES | FEMMES | ENFANTS

double dppas

CHAUSSURES | MODE

OUVERT LE DIMANCHE DE 12H À 16H

126 Rue St-Jean Baptiste E, Montmagny, QC 418 248-7800

\* Le rabais s'applique au moins cher des deux items. Non applicable sur les mises de côté et commandes spéciales.

MERCREDI 22 JUIN 2016 | L'OIE BLANCHE



Dans Montmagny  
L'Islet et Bellechasse  
24 120 COPIES

**DIRECTEUR GÉNÉRAL**  
Éric Bernard  
eric.bernard@oieblanc.com

**ADJOINTE ADMINISTRATIVE**  
Josette Bernard, poste 103  
administration@oieblanc.com

**INFORMATION**  
Michel Chassé, poste 109  
Diane Gendron, poste 108  
nouvelles@oieblanc.com

**PUBLICITÉ**  
418 248-8820

Anie Beaudet, poste 105  
anie.beaudet@oieblanc.com

Dominic Gaudreau, poste 106  
dominic.gaudreau@oieblanc.com

Andrée Godbout, poste 112  
andree.godbout@oieblanc.com

Dominique Ouellet, poste 107  
dominique.ouellet@oieblanc.com

**PRODUCTION**  
Céline Chabot, poste 111  
production@oieblanc.com

Karine Caron, poste 110  
Catherine Vachon, poste 110

**IMPRESSION**  
Hebdo-Litino 418 248-5500  
8695, rue du Creusot, Saint-Léonard  
(Québec) H1P 2A8 • 514 955-5959

**CARICATURISTE**  
SMER

**ABONNEMENT**  
1 AN/125\$

L'Unique coopérative de presse de la Côte-du-Sud

**HEURES D'OUVERTURE**  
Lundi au vendredi: 8 h 30 à 12 h  
13 h à 16 h 00



Nous reconnaissons l'appui financier du gouvernement du Canada.

70, rue de l'Anse, Montmagny, (Québec) G5V 1G8  
Téléphone: 418-248-8820 • Télécopie: 418-248-4033

Dépôt légal - 3<sup>e</sup> trimestre 1985 • Bibliothèque Nationale du Québec • ISSN : 0846-4367 • Société canadienne des postes • Envois de publications canadiennes convention 6127290 • Notre responsabilité pour une erreur ou une omission ne peut excéder le montant déboursé pour l'annonce. Toute reproduction intégrale ou partielle du contenu de ce journal est interdite sans l'autorisation de l'éditeur.

2015/2516

AYANT FRÔLÉE LA MORT

# SUZIE JEAN PART EN CROISADE POUR SÉCURISER LES ROUTES

Une citoyenne de Saint-Jean-Port-Joli a cru que sa dernière heure était arrivée le dimanche 12 juin, vers 20h45, lorsqu'un orignal a surgi sur l'autoroute Jean Lesage à la hauteur de Manseau.

Passagère à l'avant du véhicule conduit par son fils cadet de 24 ans, Suzie Jean, a vu le fil de l'événement au ralenti dans la même séquence : le coup de volant pour éviter l'animal, la vitre qui éclate lorsque la bête heurte le flanc droit de la voiture, son fils paniqué, sa fille sur le banquette arrière.

Au moment où elle prend conscience que peut-être tout s'achève pour elle et sa famille, elle dit non! Elle tend la main, touche le bras de son fils et crie: «Ramène-la, t'es capable!». Après un temps qui lui a semblé interminable, le véhicule s'immobilise. Le miracle se produit. Les trois occupants s'en tirent sans blessure. «J'avais du sang sur mon chandail, c'était celui de l'animal, une femelle», raconte Mme Jean lors de son passage à nos bureaux le 15 juin.

## DES CLÔTURES

Pour elle impossible de rester les bras croisés. Mme Jean a converti cette expérience traumatisante en cheval de bataille. À la pensée que sa famille aurait pu être décimée dans un accident, elle s'est sentie appelée à faire en sorte que ça change. Elle a décidé d'entreprendre une croisade afin de rendre nos routes plus sécuritaires. La citoyenne portjoliennaise réclame l'installation de clôtures adéquates près de l'autoroute et des routes secondaires bordées de boisés, pour éviter des pertes de vie humaine et animale. «Ce

ne sont pas les panneaux qui peuvent changer les choses» dit-elle.

Dans un premier temps, elle prévoit demander une rencontre auprès du député Norbert Morin, mais elle a aussi l'intention de cogner à la porte du ministre des Transports pour porter son message. «C'est inadmissible d'accepter des accidents que l'on peut éviter».

Pour parvenir à ses fins, l'instigatrice de cette démarche compte d'abord recueillir les témoignages des personnes qui ont été confrontées à cette réalité. (D.G.)



Ce soir-là, Suzie Jean revenait de Montréal où elle était aller voir son fils aîné et son premier petit-fils, âgé de 11 jours. Elle était accompagnée de ses deux autres enfants.

Ouvert le dimanche tout l'été

**Spécial estival**

**25% à 50%**

**de rabais**

sur articles cadeaux sélectionnés

Votre bijouterie de confiance depuis 56 ans.  
Service de réparation sur place

Michel Jean, propriétaire  
Maître horloger, bijoutier

**BIJOUTERIE JEAN**

29, av. de Gaspé Ouest, Saint-Jean-Port-Joli 418 598-6382  
www.bijouteriejean.com

**Souriez**

Faites vérifier vos prothèses

Vos prothèses sont instables?  
Vous avez de la difficulté à mastiquer?

Prenez rendez-vous maintenant pour une évaluation **GRATUITE**

Service à domicile • Service de réparation

**Retrouvez confort, stabilité et fierté**

Un service personnalisé par des professionnels en prothèses dentaires et prothèses sur implants.

**Ludovic et Frédéric Fortin, d.d.**  
denturologistesfortin.com

LE NATUREL est notre unique concurrence

La Pocatière 418 856-4787  
Saint-Pascal 418 492-6514

L'Islet 418 247-7676  
Saint-Jean-Port-Joli 418 598-3155

**COOP**  
Montmagny **5** ans

**ET SI ON N'ÉTAIT PAS LÀ?**

**35 000\$ en dons et commandites à des organismes du milieu**

# DES ENTREPRISES EN FAVEUR DU MODÈLE ALLEMAND

Devant la difficulté de recruter des travailleurs spécialisés, les entreprises manufacturières de Montmagny-L'Islet, en collaboration avec les deux CLD de la région, adressent une demande au ministère de l'Éducation et de l'Enseignement supérieur afin que le CFP de L'Envolée puisse implanter une formule inspirée du modèle dual allemand, et ce, dès janvier 2017.

En 2015, le gouvernement provincial a entrepris de développer certaines formations inspirées de ce modèle qui favorise une meilleure adéquation entre la formation et le marché du travail. De son côté, le CFP de L'Envolée souhaite adapter son programme de Techniques d'usinage ou de Tôlerie de précision au modèle dual afin de permettre aux élèves de vivre une formation répondant spécifiquement aux besoins de l'industrie tout en expérimentant des tâches réelles en entreprise.

## QU'EST-CE QUE LE MODÈLE ALLEMAND ?

Développé en Allemagne, le modèle dual est un concept d'alternance travail-études basé sur la coopération entre le système scolaire et les entreprises. Pendant sa formation, l'élève est employé dans une entreprise où il passe 50 % de son temps et reçoit un salaire. En Allemagne, plus d'un demi-million d'entreprises participent à la formation de

16 millions d'apprentis dans le cadre du système dual. Plusieurs autres pays se sont inspirés de ce modèle à succès.

## HORIZON 2017

Le CFP de L'Envolée et les CLD des MRC partenaires proposent de mettre en place une formule d'apprentissage en milieu de travail afin de combler le déficit d'inscriptions dans ces programmes et de répondre aux besoins de main-d'œuvre des entreprises du territoire. Toutes les entreprises de la région concernées par ces programmes d'études sont donc invitées à soumettre leur appui au dépôt d'une demande au ministère de l'Éducation et de l'Enseignement supérieur afin que le CFP de L'Envolée puisse implanter une formule inspirée du modèle dual allemand dès janvier 2017.

## MRC

La MRC de Montmagny préconise ce genre d'initiative, soulignant que la synergie entre le monde scolaire et le monde du travail est bénéfique autant aux étudiants qu'aux entreprises. Elle appuie donc la demande d'aide financière que le CFP de L'Envolée déposera au ministère de l'Éducation et de l'Enseignement supérieur afin de pouvoir instaurer cette nouvelle formule d'enseignement dès janvier 2017. (LOB)



Le CFP de L'Envolée voudrait adapter son programme de Techniques d'usinage ou de Tôlerie de précision au modèle dual allemand.

Retrouvez  
votre  
*sourire...*

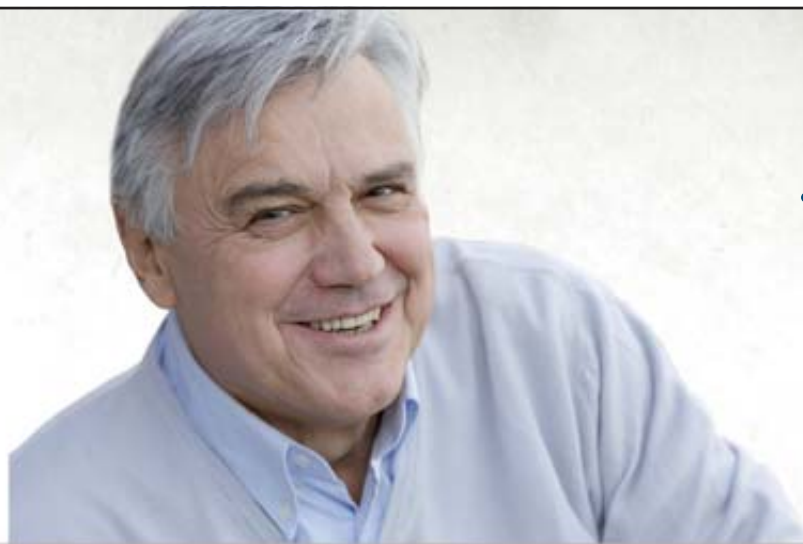

... en une  
*seule*  
journée!

**1** CONCEPT  
JOUR

Une seule journée, c'est tout ce qu'il nous faut pour vous fabriquer des prothèses dentaires de qualité.

### Prothèses sur implants\*

Pose des implants, fabrication et mise en place des prothèses sur les implants dans la même journée.\*\*

### Prothèses régulières

Prothèses dentaires complètes et partielles de précision esthétique fabriquées sur place et livrées dans la même journée.\*\*

### Avantages

Concept 1 jour = qualité, simplicité, service personnalisé et moins de déplacements.



CLINIQUE  
**NORMAND**  
DENTUROLOGISTE

Montmagny • 418 248-0849

25, boul. Taché Ouest, bureau 203

1 866 248-0044

[www.cliniquenormand.ca](http://www.cliniquenormand.ca)

Yves Normand, d.d.



Prothèses complètes ou partielles  
personnalisées

**0% 12** mois\*  
d'intérêt pendant

\* Financement Accord D, sur approbation de crédit.

\*\* Traitements réalisés sous la direction d'un dentiste généraliste. \*\*\* À la suite d'une consultation initiale. Dans la plupart des cas. \*\*\*\* Voir détails en clinique.

COUPS DE FEU

# UN HOMME DE MONTMAGNY EST DÉTENU

**Un homme de 47 ans de Montmagny, Jérôme Caron, fait face à 10 chefs d'accusation liés à la possession et à l'utilisation d'une arme à feu à la suite d'événements survenus au cours de la soirée du vendredi 10 juin.**

**PAR DIANE GENDRON**  
nouvelles@oieblanc.com

Ce soir-là, les policiers ont reçu un appel vers 22h à l'effet que deux résidences à Montmagny auraient été la cible d'un projectile d'une arme à feu. Ces incidents n'ont fait aucun blessé, rapporte Ann Mathieu du Service des communications de la Sûreté du Québec.

Le suspect a été arrêté le mardi 14 juin au terme de l'enquête des policiers de la MRC de Montmagny et du Service des enquêtes sur les crimes majeurs, a indiqué Mme Mathieu. Détenu depuis ce temps, le suspect doit revenir devant la cour le 23 juin pour son enquête sur remise en liberté.

## EX-EMPLOYÉ DE LA VILLE

L'individu, un ex-employé des Travaux publics de la Ville de Montmagny qui a été congédié en novembre 2015, est soupçonné d'avoir tiré dans la fenêtre d'une maison et dans la porte de garage d'un autre domicile, les deux résidences appartenant à ses supérieurs.

M. Caron a été à l'emploi de la Ville pendant 12 ans. Sur les raisons de son congédiement, le maire de Montmagny, Jean-Guy Desrosiers, répond que cette question relève de la gestion interne des ressources humaines. Il s'est contenté d'affirmer que «des événements

nous ont motivé à poser ce geste». Interrogé sur ce qui s'est passé le 10 juin, le maire trouve cela très malheureux. Toutefois, il ne croit pas que, par ses agissements, le suspect avait le dessein de menacer vraiment des personnes. À son avis, il voulait plutôt semer une crainte.

## INQUIÉTUDES

Pendant le temps qu'a duré l'enquête, le personnel de la Ville a vécu dans l'inquiétude face à cette situation inhabituelle, admet le directeur général, Félix Michaud. Dans ces conditions, la Ville a fait intervenir le Programme d'aide aux employés pour rassurer ses effectifs. Le maire aussi bien que le directeur général ont souligné la diligence des policiers dans cette affaire.

## Problème avec CNESST (CSST)

- Accident de travail
- Maladie professionnelle
- Congédiement injuste

## Contactez :

**Jérôme Carrier, CRIA, LLL**  
Conseiller en relations industrielles  
agréé et licencié en droit

Tél. : 418 834-6699 • Fax : 418 834-9095

**Plus de 35 ans d'expérience**

# ÉCONOMIX<sup>MD</sup>

REPAS POUR 2 PERSONNES OU PLUS | MOITIÉ CUISSE — MOITIÉ POITRINE

**7 jours sur 7**

**825\$\*** ou moins  
par repas à emporter



Pour un temps limité le  
Coca-Cola 500 mL est inclus\*\*



205, chemin des Poirier,  
MONTMAGNY

Présentations suggérées. \*Taxes en sus. Le forfait Economix<sup>MD</sup> (1 quart cuisse et 1 quart poitrine) est disponible du 23 mai au 3 juillet 2016 au comptoir des repas à emporter, au service au volant chez St-Hubert Express de Montmagny. Minimum de deux repas quarts de poulet. Pour un nombre de repas impair, le quart cuisse à priorité. Ne peut être jumelée à aucune autre offre spéciale ou promotion. \*\*Un produit Coca-Cola 500 mL ou eau ESKA 500 mL inclus à l'achat de chaque repas du forfait Economix<sup>MD</sup>, jusqu'à épuisement des stocks. "Coca-Cola" <sup>MD</sup> Coca-Cola Ltée, utilisée sous licence. MD Marque déposée de St-Hubert S.E.C., employée sous licence. © Tous droits réservés.

## RVER

OBLIGATOIRE AVANT LE 31 DÉCEMBRE 2016  
POUR LES ENTREPRISES\*

### RVER, RRS, REER collectif et RPDB

Nous pouvons vous aider dans le choix, l'élaboration et la gestion de votre régime de retraite collectif.

\* Pour savoir si cette loi s'applique à votre entreprise, communiquez avec nous.



74, rue Saint-Jean-Baptiste Est, Bureau 1, Montmagny (Québec) G5V 1K1

T 418 248-2225 • 1 866 978-2224 F 418 248-4128

[www.adespres.ca](http://www.adespres.ca)

## Construisez pour L'AVENIR!



# FINESSE BOISÉE LANCE UN S.O.S.

Depuis février dernier, Finesse Boisée ne doit sa survie qu'au travail de trois ou quatre bénévoles, dont M. Daniel Blanchet, président, et Mme Micheline Legros, secrétaire-trésorière. Ce dernier a lancé un cri du cœur quand nous l'avons rencontré la semaine dernière: «L'assemblée générale prévue en juillet sera très déterminante pour l'avenir de l'entreprise. Ça passe ou ça casse!».

**PAR MICHEL CHASSÉ**  
nouvelles@oieblanc.com

Lancée depuis huit ans, cette coopérative de solidarité de produits forestiers non ligneux de la MRC de L'Islet visait entre autres à diversifier l'économie du sud de la MRC, axée en grande partie sur le bois.

Au fil des ans, divers partenaires, dont le CLD et la MRC (pacte rural), ont investi quelque

800 000\$ dans la coopérative pour qu'elle développe ses produits tirés des produits forestiers non ligneux. Elle en a développés quatorze, écoulés dans des points de vente en Beauce, à Québec, Drummondville. Mais la coopérative demeure peu connue dans la région et aimerait y intensifier sa présence, ce qui permettrait de diminuer les coûts liés à la distribution: «Pour une entreprise artisanale comme la nôtre, la commercialisation et la distribution coûtent très cher» explique Mme Legros.

En janvier 2015, en des temps meilleurs, la coopérative avait acheté un local situé sur la route de l'Église à Saint-Pamphile. Aujourd'hui, elle ne demande qu'à louer ses locaux (bureau, salle, cuisine répondant aux normes du MAPAQ) afin de couvrir ses frais fixes.

Avec leur cri du cœur, Mme Legros et M. Blanchet veulent relancer la coopérative: «Il ne

manque pas grand-chose. Nous voulons un conseil d'administration élargi qui amènerait du sang neuf et diverses connaissances. Nous aimerions aussi bénéficier d'un mentorat. Bref, nous avons besoin de sous et de matière grise» précisent-ils.

Au pis aller, le privé pourrait s'avérer une solution, mais Mme Legros et M. Blanchet privilégient la formule coopérative. L'objectif: créer un emploi et demi: «Nous voulons maintenir la coopérative en activité. Nous nous donnons jusqu'à l'automne pour statuer sur son sort. D'ici là, l'assemblée générale jouera un rôle important» de conclure M. Blanchet.



Mme Micheline Legros et M. Daniel Blanchet devant les locaux de Finesse Boisée à Saint-Pamphile. Les locaux sont à louer, mais les personnes intéressées peuvent toujours y acheter (sur appel) des produits de la gamme Finesse Boisée en composant le 418-356-3233. Le slogan de l'entreprise se lit comme suit: «La forêt n'a jamais eu si bon goût». Sur la page une, on aperçoit le fruit du sureau qui donne un sirop.

**Centre d'orthothérapie Jacqueline Blanchet**  
CAP-SAINT-IGNACE • SAINT-AUBERT

- Massage détente et thérapeutique
- Distributeur indépendant
- Reiki-massage énergétique
- Contrôle de poids
- Énergie
- Traitement au laser contre la douleur et beaucoup plus
- Appareil électro-stimulation musculaire (contre la douleur et l'inflammation)
- Coach en mieux-être

*Prenez soin de vous. Prenez rendez-vous!*  
Tél.: 418 598-3936 • Cell.: 418 356-6034  
Reçu d'assurance Carte-cadeau

**FÊTE NATIONALE DU QUÉBEC DANS LA CÔTE-DU-SUD ET L'ISLET**

<b>LE 23 JUIN</b>	CAP-SAINT-IGNACE Parc municipal Optimiste	MONTMAGNY Parc St-Nicolas
SAINT-PAUL-DE-MONTMINY Place de l'église	<b>LE 24 JUIN</b>	SAINTE-FÉLICITÉ Terrain municipal
L'ISLET Parc Havre du Souvenir	BERTHIER-SUR-MER Parc fluvial	SAINT-MICHEL Marina et CHSLD
SAINT-RAPHAËL Terrain des loisirs	SAINT-PAMPHILE Camping municipal	ARMAGH Chalet des sports
<b>LES 23 ET 24 JUIN</b>	SAINT-JEAN-PORT-JOLI Par des Trois-Bérets	SAINTE-LOUISE Place des loisirs
SAINT-VALLIER Domaine de la Pointe	SAINT-DAMASE Salle du Citoyen	

FÊTE RÉGIONALE DE SAINT-GEORGES  
le 23 juin, 19 h à la Place de l'Église  
Détails : [www.fetenationale.qc.ca/programmation](http://www.fetenationale.qc.ca/programmation)

**QUÉBEC, DE L'ART PUR**  
fetenationale.quebec

**Fête nationale 2016**

**FÊTE NATIONALE de retour à l'Isle-aux-Grues**

**PARTY HOT DOGS GRATUIT ET FEU DE JOIE** au casse-croûte  
**Café Quatre Vents** dès 17 h (près du quai)

**ACTIVITÉS FAMILIALES SUR PLUSIEURS SITES**, dont la **Fromagerie Ile-aux-Grues** où l'on vous accueillera avec grand plaisir!

**FEUX D'ARTIFICE** en soirée (vers 21 h 30)  
**Café Quatre Vents**

*Merci à tous nos commanditaires!*



# GLACIS.TV, LA WEBTÉTÉ DU TERROIR

Nancy Lemieux et André Anglehart, deux anciens journalistes devenus propriétaires de l'Auberge des Glacis en 2006, réaliseront un vieux rêve: lancer leur propre webtélé du terroir, Glacis.TV, afin de mettre en valeur les producteurs de la région.

PAR MICHEL CHASSÉ  
nouvelles@oieblanc.com

Dès leur arrivée, Mme Lemieux et M. Anglehart n'ont cessé de valoriser les producteurs du coin et leurs produits. Aujourd'hui, leur menu propose régulièrement 55 produits de Chaudière-Appalaches et plus de 70 durant certaines périodes.

Faute de temps, on reportait le projet Glacis.TV. Mais les choses se sont mises en place tout récemment. D'abord, la subvention de 46 697\$ accordée par le ministère de l'Agriculture sur un projet de 214 820\$. Puis l'entrée en scène de Danièle Laforce, une ancienne collègue de Radio-Canada, qui veillera sur toutes les étapes, du tournage au montage des reportages.

À compter de l'automne, on pourra voir sur

YouTube des reportages sur les producteurs de la région, des chroniques du chef Olivier, des capsules culinaires et des entrevues sur l'histoire de la Côte-du-Sud. Le projet doit durer deux ans... et peut-être plus!

Selon Mme Lemieux et M. Anglehart, Glacis.TV permettra de développer une meilleure cohésion entre les producteurs tout en valorisant leur profession. La webtélé leur donnera également une vitrine incroyable auprès des clients et des restaurateurs, augmentant ainsi l'engouement pour les produits locaux.

D'ailleurs, la subvention de 46 697\$ provient du programme Proximité qui veut amener les producteurs agricoles et les transformateurs artisans du secteur bioalimentaire à tirer profit des occasions d'affaires qu'offre la mise en marché de proximité.



M. André Anglehart et Mme Nancy Lemieux entourent Mme Danielle Laforce dans la cour arrière de l'Auberge des Glacis.

**Avis**

**POUR L'ÉDITION DU MERCREDI 29 JUIN,**  
l'heure de tombée est le jeudi 23 juin à 16 h.  
Pour les petites annonces, l'heure de tombée est le jeudi 23 juin à 14 h.

**POUR L'ÉDITION DU MERCREDI 6 JUILLET,**  
l'heure de tombée est le jeudi 30 juin à 16 h.  
Pour les petites annonces, l'heure de tombée est le jeudi 30 juin à 14 h.

**Nos bureaux seront fermés le vendredi 24 juin à l'occasion de la Fête nationale du Québec et le vendredi 1<sup>er</sup> juillet pour la Fête du Canada.**

1132516

## LOTO-FONDATION

De juin à septembre, des bénévoles frapperont aux portes pour offrir les billets de la Loto-Fondation. Au total, 8000 billets seront mis en vente. Le tirage aura lieu le jeudi 13 octobre à 10h dans le hall d'entrée de l'Hôpital de Montmagny. Quatorze prix seront remis d'une valeur totale de 4500\$.

L'argent recueilli par le biais de cette activité de financement de la Fondation de l'Hôtel-Dieu de Montmagny permettra d'acquérir un appareil d'oxygénothérapie pour le département d'inhalothérapie ainsi qu'un sialo-endoscope et un naso-endoscope pour le département de l'ORL. (D.G.)

**À VOTRE SANTÉ**  
CHIROPRATIQUE FAMILIALE

**Dre Lisa Martin**  
Chiropraticienne

30, avenue du Bassin Sud  
Montmagny (Québec) G5V 2A9  
Tél.: 418 234-1534

2292516

*Les dentistes de votre famille!*

Pour votre santé...  
Pour votre sourire...

**Clinique sans rendez-vous tous les lundis de 8 h 45 à 10 h 30.**

**Clinique de santé dentaire KATHLEEN GAGNON & Ass.**

418 248-2293  
83, de la Fabrique, Montmagny, suite 101  
[www.cliniquedentairekathleengagnon.com](http://www.cliniquedentairekathleengagnon.com)

Dre Kathleen Gagnon et Dr Kevin Henderson

2202516



## OUVERTURE DU BUREAU D'INFORMATION TOURISTIQUE

Reconnu par Tourisme Québec et géré par l'Office du tourisme de la MRC de L'Islet, le bureau d'information touristique de Saint-Jean-Port-Joli ouvrira ses portes de façon continue du 17 juin au 5 septembre (10h à 20h). Du 6 septembre au 10 octobre, fermé les lundis et mardis, 10h à 16h les mercredis et jeudis, 10h à 18h les vendredis et samedis et 10h à 16h les dimanches. Diane Chassé, Crystel Legros et Steffie Lavoie Lord, agentes d'information, accueilleront les visiteurs sous la supervision de Bertrand Rose, coordonnateur. Nouveauté, l'accueil touristique hors murs: l'équipe ira à la rencontre des visiteurs pour les inciter à prolonger leur séjour dans la région. L'Office du tourisme offre la possibilité aux artistes et artisans de la MRC de L'Islet d'exposer au Bureau d'information touristique situé à Saint-Jean-Port-Joli. On trouve le formulaire de candidature au 418-598-3747 ou [info@tourismelislet.com](mailto:info@tourismelislet.com). Les œuvres seront exposées du 20 juin au 10 octobre. **(LOB)**

**BLAIS**  
pubblais.com  
LETTREGE - PRÉSENTOIRS

3<sup>E</sup> LIEN ENTRE QUÉBEC ET LÉVIS

## LA MRC DE MONTMAGNY RÉITÈRE SON APPUI

En raison de l'augmentation constante de la circulation sur le réseau routier des régions de Québec et de Chaudière-Appalaches, et vu la nécessité d'avoir un réseau routier adéquat reliant les deux rives à la hauteur de Québec et de Lévis, la MRC de Montmagny a réitéré son appui, donné en 2014, aux démarches entreprises dans le projet de 3e lien entre Québec et Lévis.

Les membres du Conseil des maires sont d'avis que, dans une perspective de développement global, le projet de tunnel à l'est de Lévis doit être priorisé puisqu'il constitue un moyen incontournable de s'attaquer aux problèmes de circulation dans la région. Ce projet est d'ailleurs actuellement en phase d'évaluation au ministère des Transports, de la Mobilité durable et de l'Électrification et reçoit l'appui d'une très grande

majorité de la population, autant du côté de la rive sud que de la rive nord.

Quant aux récents questionnements soulevés à propos de la faille de Logan, la MRC croit qu'ils ne peuvent servir de prétexte à l'abandon des études puisque des tunnels sont réalisés ailleurs dans le monde dans des endroits beaucoup plus sensibles sur le plan sismique.

La MRC demande donc aux gouvernements du Québec et du Canada de prioriser la construction d'un troisième lien entre Québec et Lévis et s'adresse à la Caisse de dépôt et placement du Québec pour qu'elle participe à ce projet majeur de développement économique, suggérant que ce projet pourrait se réaliser selon la même formule que celle privilégiée pour le train léger à Montréal. **(LOB)**

**Osez Restaurant Au Rocher**

**Osez** notre brochette de crevettes

**HORAIRE ESTIVAL:**  
Lundi : fermé  
Mardi : 11 h - 13 h 30  
Mercredi : 11 h - 13 h 30  
16 h 30 - 21 h  
Jeudi : 6 h 30 - 21 h  
Vendredi : 6 h 30 - 22 h  
Samedi : 6 h 30 - 21 h  
Dimanche : 6 h 30 - 21 h

2 pour 1 17,95\$ du 22 juin au 13 juillet  
servie avec riz, salade ou frites allumettes  
Tous les mercredis à partir de 17 h

2, chemin Bellevue Ouest  
Cap-Saint-Ignace (Québec) G0R 1H0  
Sortie 388, Autoroute 20  
Tél.: 418 246-3769

Terrasse • Service de traiteur • Livraison les vendredi, samedi et dimanche soir

*Profitez de la vie  
et de ses p'tits bonheurs  
l'esprit tranquille*

Le Préarrangement *un geste réfléchi*

**La Maison Funéraire  
Laurent Normand**  
Montmagny, Bellechasse, L'Islet-Sud

Jean Normand, T.D.L. Pierre Normand, T.D.L.

418 248-0545 • 418 356-3377 • Sans frais : 1 888 248-0545 • [www.laurentnormand.ca](http://www.laurentnormand.ca)

# ENTENTE DE DÉVELOPPEMENT CULTUREL

La Ville de Montmagny accueillait lundi dernier la ministre responsable de la région de la Chaudière-Appalaches, Dominique Vien, accompagnée du député de Côte-du-Sud, Norbert Morin, pour l'annonce du renouvellement de l'entente de développement culturel avec la municipalité.

La contribution financière de 113 500 \$ du gouvernement du Québec, par l'entremise du MCC, est versée en vertu du programme Aide aux initiatives de partenariat. Elle correspond à près de la moitié de la valeur totale de l'entente

qui s'élève à 246 500\$ \$.

Il s'agit de la cinquième entente de développement entre le ministère de la Culture et des Communications (MCC) et la Ville de Montmagny. Parmi les projets qui y sont proposés, mentionnons la réalisation d'une étude du potentiel archéologique, le soutien au Carrefour mondial de l'accordéon, l'implantation d'un portail offrant un répertoire culturel magnymontois et plusieurs actions découlant du Plan du livre mis en œuvre par le MCC. **(LOB)**



La ministre Dominique Vien en compagnie du député Norbert Morin.

**Pouliot Service enr.**  
**fête ses 35 ans!**

Un gros merci à notre clientèle fidèle depuis 1981

Normand Pouliot  
propriétaire

*Le spécialiste en  
appareils électroménagers*  
 Honore garantie et garantie prolongée

**Pouliot Service enr.**  
 SERVICE RAPIDE ET COURTOIS 418 246-3319

## LE TRANSPORT COLLECTIF PREND FORME DANS L'ISLET

Un aller-retour Saint-Pamphile/Saint-Jean-Port-Joli du lundi au vendredi, avec en prime trois sorties par semaine à Montmagny et deux autres à La Pocatière! Voilà en gros ce que prévoit le règlement sur l'organisation du transport collectif adopté le 13 juin par la MRC de L'Islet.

**PAR MICHEL CHASSÉ**  
 nouvelles@oieblanc.com

Un transporteur privé, assigné par contrat, fournira le minibus. Sauf les jours fériés, le départ se donnera à 8h à Saint-Pamphile. Les résidents de Sainte-Félicité, Saint-Marcel, Saint-Adalbert et Saint-Omer pourront réserver leur place la veille et le minibus ira les chercher le lendemain matin avant 8h.

Le minibus arrêtera ensuite dans tous les villages de la 204, jusqu'à Saint-Jean-Port-Joli, incluant une halte au terminus d'Orléans Express dans le secteur de l'autoroute 20. Rendu à Saint-Jean-Port-Joli, le mini-

bus continuera sa route vers Montmagny, avec arrêt à L'Islet-sur-Mer, à trois reprises dans la semaine et vers La Pocatière, avec une halte à Saint-Roch-des-Aulnaies, à deux occasions. Le retour à Saint-Pamphile est toujours prévu pour 16h30.

Les usagers devront débours 5\$ pour un aller simple dans la MRC et 10\$ pour Montmagny ou La Pocatière.

Ce transport collectif se mettra en branle à l'automne si le ministère des Transports confirme sa participation financière. Car, en cas de déficit, ce dernier assumera les trois quarts des pertes et la MRC comblera la différence.

**ESTHÉTIQUE**  
 Anne St-Amand  
 Dermo-Hygiéniste

- Traitement des symptômes de l'acné
- Traitement des taches pigmentaires
- Traitement des symptômes de la rosacée
- Traitement des rougeurs et de l'hypersensibilité
- Traitement de la cellulite, etc.
- Thermocoagulation

METHODE  
**PHYSIODERMIE**

311 Boulevard Taché Est, Montmagny 418-234-7423

**Prenez un volant SÉCURITAIRE!**

**2<sup>e</sup> et 3<sup>e</sup> CHANCE AU CRÉDIT**

**En spécial cette semaine**

**JEEP PATRIOT NORTH EDITION 2012**  
 4 cyl., automatique, traction avant  
 63 156 km  
**11 995\$**

**MONTMAGNY NISSAN**  
 GROUPE PAQUET  
 133, boulevard Taché Ouest, Montmagny  
 418 248-3400

**KIA MONTMAGNY**  
 GROUPE PAQUET  
 129, boulevard Taché Ouest, Montmagny  
 418 248-2999

**OUVERT Samedi : 10 h - 15 h**

**Stéphane Paquet**  
Président

**Jacques Caron**  
 Directeur des ventes neufs et usagés  
 Montmagny Nissan et Kia Montmagny  
 Cell. : 418 234-7337

**Manon Nolet**  
 Directrice financière

Visitez notre inventaire sur [www.montmagnynissan.com](http://www.montmagnynissan.com) • [www.kiamontmagny.com](http://www.kiamontmagny.com)

# DESJARDINS ASSURANCES M'OBLIGE À PAYER UNE PROTECTION CONTRE LE CANCER

Bonne nouvelle!! Desjardins Assurances inclut une protection en cas de diagnostic de cancer. Un ajout à mon assurance vie – épargne. Une nouvelle protection qui est de 6 250\$ par assurance et pour laquelle je ne suis pas éligible (ayant été traité pour un cancer en 2014-2015) et ne serai éligible que dans cinq ans, soit 2020-2021. De plus, les cancers suivants sont exclus : carcinome in situ, mélanome malin, cancer de la peau, de la prostate, VIH. En un mot, c'est une assurance pour les gens en bonne santé.

Je n'ai pas le choix de payer cette surprime parce que c'est une assurance groupe et si je ne paye pas,

je perds ces assurances que je paye déjà depuis des années. (...).

Je payais 128\$ et maintenant je paye 160\$ par mois. Pour un capital assuré de 50 000\$ pour un service auquel je n'ai pas droit. J'ai 69 ans et à 70 ans, ils vont réduire le capital assuré à 35 000\$ sans aucune baisse de prime.

(...) Dans le cas d'un diagnostic d'un nouveau cancer après 2020-2021 je ne serai plus assuré pour la somme de 12 500\$, mais à 70 ans et plus le montant assuré ne sera que de 9 000\$.

Pour Desjardins Assurances plus je vieillis, moins

j'ai de valeur et plus nous vieillissons, nous les petits épargnants, les montants d'assurance vie - épargne payés baissent!

Ces assurances sont importantes pour quelqu'un qui a eu un cancer, car il est pratiquement impossible d'adhérer à une autre assurance vie. Desjardins Assurances m'a toujours refusé, quelle que soit l'assurance demandée. (...)

M. Alphonse Desjardins a créé les caisses pour protéger les petits épargnants des mauvaises banques. Aujourd'hui, on peut se demander qui protège qui. Toutes les décisions se prennent à la Fédération,

qui est dirigée par un ou une président(e) payé(e) à coût de millions de dollars et nos dirigeants de caisse n'ont qu'à entériner ce que la Fédération décide : fermeture de caisse dans les régions, diminution des services, etc. (...)

À tous les dirigeants qui sont grassement payés pour penser, créer et inventer des programmes pour venir chercher des sous dans les poches des petits épargnants afin de grossir les revenus de Desjardins et ce sans aucun respect, je souhaite vraiment une bonne santé!

Alain Côté, Cap-Saint-Ignace

## UNE ASSURANCE CONTRE LA PAUVRETÉ, VRAIMENT?

En contractant une assurance invalidité lors de l'achat d'une maison ou d'une automobile, on serait en droit de se croire, en bonne partie du moins, protégé contre les ennuis financiers à la suite d'un accident ou d'une maladie. Aussi, lorsqu'un contrat de travail prévoit une assurance invalidité, on se sent rassuré et prémuni contre les affres du destin. Pourtant!

C'est ce que croyait Paul lorsqu'il a été victime d'un infarctus du myocarde et a dû cesser de travailler pendant presque trois mois. Il a alors appris que son assurance le protégeait à partir du deuxième mois d'inva-

lidité, à condition que celle-ci dure trois mois ou plus, puisque reliée à une maladie. Il n'a donc reçu aucun paiement de son assurance pour couvrir les frais de l'hypothèque durant les 10 semaines d'arrêt de travail.

De même, Sylvie pensait bénéficier d'une «protection blindée» lorsqu'elle est devenue éligible à une assurance collective par le biais de son emploi. À la suite d'un grave accident de ski, l'assurance a versé des indemnités de remplacement du revenu durant la première année. Par la suite, elle avait à faire la preuve qu'elle était totalement invalide, ce qui n'était pas le

cas. Son médecin a proposé un retour à temps partiel dans des tâches plus légères, mais l'employeur a refusé de donner suite.

Elle a donc perdu son emploi faute de pouvoir répondre à toutes les exigences du poste occupé au moment de son accident. Elle s'est retrouvée au chômage, puis sans aucun revenu par la suite. Comme elle avait un conjoint avec des revenus d'emploi, elle n'avait pas droit à l'aide sociale. Le couple a dû composer avec un revenu en moins, mais avec les mêmes obligations financières. Il a fallu renégocier l'hypo-

thèque, vendre une auto et réduire les dépenses familiales, surtout en loisir. (...)

Les noms utilisés dans cet article sont fictifs, mais ces tristes histoires se répètent tous les jours et peuvent toucher n'importe qui au moment où on s'y attend le moins. Existe-t-il vraiment une assurance contre la pauvreté?

Micheline Pelletier

Aide aux Travailleurs Accidentés

Membre du Groupe de réflexion et d'action contre la pauvreté (GRAP)

### Nouveau programme

## DEP en conduite de machinerie lourde en voirie forestière

Encore 3 places disponibles

#### DURÉE DU COURS

630 heures  
Du 4 juillet au  
8 novembre 2016

#### INSCRIPTION

418 248-2370  
poste 4753



Centre de formation  
professionnelle  
de l'Envolée

cfpenvolee.com

En partenariat avec :



# Ça va brasser

## L'heure est à la dégustation du houblon!



La bière, c'est notre affaire!



**Yves Gagné, prop.**  
1, boul. Taché Ouest,  
Montmagny  
418 248-0707

Eau de Pâques, thé du Labrador, cerises de terre, baies de genévrier, pamplemousse, cacao... et quoi encore? Les possibilités sont pratiquement illimitées. Parlez-en aux nouvelles générations de microbrasseurs, véritables alchimistes qui jonglent avec les saveurs et entraînent dans leur sillon un nombre toujours grandissant d'adeptes du houblon sous toutes ses déclinaisons. Chez eux on retrouve fraîcheur, audace et créativité dans la composition des bières, soient-elles issues de cuvées régulières, saisonnières ou encore dignes d'éditions spéciales.

### Que boire, que boire?!

Le néophyte assoiffé peine à faire son choix entre une English Pale Ale, une Stout, une Indian Pale Ale (IPA), une Bitter, une Dark Mild ou une Lager? (Si l'on devine bien l'origine des appellations rien qu'à cette énumération, encore faut-il pouvoir comprendre un minimum du jargon...) Qu'à cela ne tienne! À la brasserie, à l'épicerie, au pub, au dépanneur, au resto il saura vite trouver un adepte ou fin connaisseur qui s'empressera de trouver LE produit qui saura éteindre sa soif et ravir ses papilles gustatives. De

toute façon, rien de tel que de les essayer et l'été qui s'amène enfin s'y prête tout particulièrement bien!

### Une image soignée

Rien n'est négligé dans la conception, ça vaut aussi pour le contenant et les artisans l'ont bien compris. Les noms des bières et les étiquettes qui les illustrent sont à la fois originaux, drôles et poétiques. Nul doute, on y brasse des idées autant que de la broue!



## LES MARCHÉS



Ici à Saint-Jean-Port-Joli, laissez-vous surprendre par notre énorme inventaire de bières de microbrasseries.

CE SONT PLUS DE  
**250 VARIÉTÉS,**  
seulement en produits de microbrasseries.

Des produits organiques et plusieurs variétés sans gluten.

**Spécial**  
12 MIXTE\*  
16<sup>99</sup>\$



Profitez du congé pour un  
**BBQ STEAK & BIÈRE**

Plusieurs viandes préparées pour le BBQ & épatez vos amis!

\* Autres choix en magasin.

74, avenue de Gaspé E, Saint-Jean-Port-Joli, QC GOR 3G0  
Téléphone : 418 598-3728

## coop 5 ans

### Votre destination de bières artisanales



Un choix de plus de 100 bières  
provenant de 20 microbrasseries

70, boul. Taché, Montmagny 418 248-1230





**RAS & BOCK**  
ARTISANS BRASSEURS

Vous y trouverez 13 lignes de bières en fût maison à déguster dans un décor surprenant avec vue sur le fleuve.

250, rue du Quai, Saint-Jean-Port-Joli  
418 358-0886  
[www.rasbock.com](http://www.rasbock.com)

**DÉPANNEUR GINARD**  
c'est bien plus que de l'essence!

archibald LES BRASSEURS RI LES 2 FRÈRES

RAS & BOCK BRASSERIE MONDE Bière de microbrasserie

Shell 716, route de l'Église Saint-Jean-Port-Joli  
Gilles Chouinard, propriétaire  
Shell Tél.: 418 598-7933

**BIÈRES DE MICROBRASSERIES**  
Excellent choix • 100 variétés et d'autres à venir

LES DEUX FRÈRES  
500 ml  
**2/798\$**  
Jusqu'au 17 juillet

Shell Voisin  
**DÉPANNEUR LANDRY**  
100, Montée de la Rivière-du-sud, Montmagny • 418 248-9620



## ENCORE UNE FOIS PREMIÈRE!

L'équipe Montmagny / Éloi / Berthier-sur-Mer a encore une fois ravi la première place sur le plan de la collecte de fonds au Défi Gratte-Ciel Scott au profit de Dystrophie musculaire Canada qui a eu lieu le 2 juin à Montréal. L'équipe a amassé 24 321\$. De ce montant, il faut noter que le père d'Éloi, Alfred Breton-Paré, a recueilli à lui seul 14 620\$. Exploit physique doublé d'un exploit sur le plan de l'engagement humain, voilà ce qu'a réalisé l'équipe qui confirme déjà sa participation pour la 20e édition en 2017. Les participants posent ici lors de la remise du trophée. À l'arrière, de gauche à droite : Christine Perron, Claudine Naud, Dominique Rivet-Dugal, de Dystrophie musculaire Canada, Charles Gauthier, Pierre Gagnon, Constant Rosa et Nathalie Beaudoin. À l'avant : Marie-Ève Pelchat (la mère d'Éloi), son père Alfred Breton-Paré, Christian Roy et Francine Gendron, directrice générale région de Québec de DMC. Absent sur la photo, Sébastien Ouimet. (Photo: Émanuel Lapointe) (D.G.)

**NOMINATION**



**François-Pierre Jeffrey**, directeur de la succursale de Montmagny

RBC Banque Royale est fière d'annoncer la nomination de **François-Pierre Jeffrey au poste de directeur de la succursale de Montmagny**. M. Jeffrey a joint l'équipe le 13 juin dernier, occupant précédemment un poste à la succursale de Saint-Romuald. Natif de Montmagny et habitant toujours la région, François-Pierre possède une vaste expérience dans le secteur financier, notamment en fonds communs de placements, assurances de dommages et assurances de personnes.

RBC Banque Royale est un acteur-clé dans l'économie régionale, étant implanté à Montmagny depuis plus de 100 ans. Toute l'équipe de la succursale de RBC Banque Royale, située au 72 Palais de Justice, vous attend afin de partager leur expertise et réaliser vos rêves.



**Banque Royale du Canada**  
72, rue du Palais de Justice, Montmagny  
418 248-1707

**Le consommateur avisé lit les petits caractères :** \*, Δ, †, ‡, §, ¶, \*\*, D. Les offres de cette annonce s'appliquent à la livraison au détail des modèles neufs sélectionnés achetés auprès des concessionnaires participants à compter du 1<sup>er</sup> juin 2016 et pendant le mois en cours seulement, et peuvent être modifiées ou prolongées sans préavis. Les frais de transport (1 795 \$) et les frais sur le climatiseur (le cas échéant) sont compris dans le prix d'achat ou de location. Certains frais supplémentaires ne seront ajoutés au prix d'achat tout inclus des véhicules annoncés. L'immatriculation, l'assurance, les droits sur les pneus neufs (15 \$) et les taxes applicables sont en sus et seront exigés à la signature du contrat. Un acompte peut être demandé. Le concessionnaire peut devoir échanger un véhicule (lorsque applicable). Le concessionnaire peut vendre ou louer à prix moindre. Voyez votre concessionnaire participant pour les détails et conditions. \* Offre d'une durée limitée pour les clients au financement au détail, seulement pour un nouveau véhicule Chrysler, Dodge, Jeep, Ram ou FIAT 2015/2016 (à l'exclusion des modèles Dodge Viper et Alfa Romeo 2015/2016) accessible à un taux fixe subventionné jusqu'à 96 mois, sous réserve de l'approbation de crédit par la RBC Banque Royale et le financement auto TD, ou 90 mois, sous réserve de la Banque Scotia. Les paiements mensuels/aux deux semaines seront retardés pendant 60 jours et les contrats seront prolongés en conséquence. Les frais d'intérêts ne s'accumuleront pas durant les 60 premiers jours du contrat. Après 60 jours, les intérêts commenceront à s'accumuler et l'acheteur remboursera le capital et les intérêts pendant la durée du contrat à compter du 90<sup>e</sup> jour. Les clients sont responsables pour le paiement de tout versement initial (le cas échéant) et des frais d'immatriculation, de permis et d'assurance au moment de la signature du contrat. L'offre ne s'applique pas à la location. Des conditions s'appliquent. Consultez votre concessionnaire. A. Le boni de conquête/loyauté au comptant à la location est offert aux clients admissibles à l'achat ou à la location au détail (sur approbation du crédit) d'un modèle Chrysler, Dodge, Jeep, Ram ou FIAT 2016 sélectionné chez les concessionnaires participants et sera déduit du prix négocié après l'application des taxes. Les modèles 2016 Chrysler 200 LX, Jeep Cherokee Sport, Jeep Compass Sport, Dodge Dart, Dodge Charger SRT Hellcat, Dodge Challenger Hellcat, Dodge Journey SE et SE Plus, Dodge Grand Caravan SE, Dodge Viper, FIAT 500 Pop et Ram 1500 à cabine simple sont exclus. OFFRE D'UNE DURÉE LIMITÉE. Les clients admissibles incluent les locataires actuels de modèles Chrysler, Dodge, Jeep, Ram et FIAT, les détenteurs d'un contrat de location à leur nom pour un véhicule de la compétition en date du 1<sup>er</sup> juin 2016 ou avant. Preuve d'enregistrement et/ou contrat de location requis. Aucun échange requis. Voyez votre concessionnaire participant pour les détails et conditions. † Le prix d'achat annoncé s'applique aux modèles Chrysler, Dodge, Jeep, Ram et FIAT 2016 sélectionnés chez les concessionnaires participants et sera déduit du prix négocié après l'application des taxes. Les modèles 2016 Chrysler 200 LX, Jeep Cherokee Sport, Jeep Compass Sport, Dodge Dart, Dodge Charger SRT Hellcat, Dodge Challenger Hellcat, Dodge Journey SE et SE Plus, Dodge Grand Caravan SE, Dodge Viper, FIAT 500 Pop et Ram 1500 à cabine simple sont exclus. OFFRE D'UNE DURÉE LIMITÉE. Les clients admissibles incluent les locataires actuels de modèles Chrysler, Dodge, Jeep, Ram et FIAT, les détenteurs d'un contrat de location à leur nom pour un véhicule de la compétition en date du 1<sup>er</sup> juin 2016 ou avant. Preuve d'enregistrement et/ou contrat de location requis. Aucun échange requis. Voyez votre concessionnaire participant pour les détails et conditions. ‡ Les remises au comptant sont offertes sur certains modèles neufs 2016 sélectionnés et sont déduites du prix négocié avant l'application des taxes. Les remises Jeep de 5 500 \$, qui consistent en une remise au comptant, sont applicables sur les modèles Jeep Patriot Sport 2016, qui les qualifient pour une remise Jeep de 4 750 \$, certaines conditions s'appliquent. Dans la limite des stocks. ‡ Les taux de financement à l'achat à partir de 0 % jusqu'à 84 mois (modèles Jeep Cherokee Trailhawk 4x4 2016 (KLUH74 + 27E + ADE) avec un prix d'achat de 39 775 \$, financé à un taux de 0 % pour 84 mois sans aucun acompte (0 \$), équivalent à 102 paiements aux deux semaines de 218,54 \$, des frais de crédit de 0 \$ et une obligation totale de 39 775 \$, Jeep Renegade Sport 4x2 2016 (BUTL74 + 21A) avec un prix d'achat de 22 495 \$, financé à un taux de 0 % pour 60 mois sans aucun acompte (0 \$), équivalent à 60 paiements mensuels de 375,04 \$, des frais de crédit de 0 \$ et une obligation totale de 22 495 \$, Jeep Grand Cherokee Laredo 4x4 2016 (WKJH74 + 23E) avec un prix d'achat de 42 595 \$, financé à un taux de 0 % pour 60 mois sans aucun acompte (0 \$), équivalent à 60 paiements mensuels de 709,92 \$, des frais de crédit de 0 \$ et une obligation totale de 42 595 \$, Jeep Grand Cherokee Laredo 4x4 2016 (WKJH74 + 23E) avec un prix d'achat de 42 595 \$, financé à un taux de 0 % pour 36 mois avec un dépôt de sécurité de 500 \$ et un acompte de 1 986 \$, équivalent à 36 paiements mensuels de 499 \$, L'acompte, le dépôt de sécurité et le premier versement mensuel sont payables à la signature du contrat. Allocation annuelle de 18 000 km. Frais de départ du modèle Jeep Patriot North Edition 4x4 2016 (MKL174 + 26G) montré : 26 335 \$. Prix de départ du modèle Jeep Renegade Limited 4x4 2016 (BUP74 + 27G + AH) montré : 35 690 \$. Prix de départ du modèle Jeep Grand Cherokee Overland 4x4 2016 (WKS574 + 23P) montré : 62 390 \$. Les prix de départ des véhicules montrés incluent les financements/bonis au comptant et n'incluent pas les options (par exemple, certaines teintes de peinture). Les options sont disponibles moyennant des coûts additionnels. Les modèles montrés peuvent différer légèrement des modèles qui sont commercialisés au Canada. D. Financement à taux non préférentiel avec approbation de crédit. Financement à taux non préférentiel avec approbation de crédit. Financement de 4,29 % disponible sur modèles Jeep Grand Cherokee 2016. Exemple de financement : Jeep Grand Cherokee Laredo 4x4 2016 (WKJH74 + 23E) avec un prix d'achat de 42 595 \$, financé à un taux de 4,29 % pour 84 mois sans aucun acompte (0 \$), équivalent à 84 paiements mensuels de 587,93 \$, des frais de crédit de 6 791,12 \$, et une obligation totale de 49 386,12 \$. Certains conditions s'appliquent. Voyez votre concessionnaire participant pour les détails. † Selon la catégorie des VUS sous-compacts. Le sceau Best Buy et tout autre matériel sous licence sont des marques de commerce de Consumers Digest LLC, et sont utilisés sous licence. Pour de l'information sur le prix, visitez JeepConsumerDigest.com. O. Le petit VUS le plus compétent au pays est basé sur les données historiques canadiennes des concurrents pour les VUS de catégorie B à carrosserie mono-coque selon la segmentation des ventes de véhicules. Les modèles 1985-2014 de *WordsAuto*. Meilleures compétences 4x4 dans la catégorie VUS. V. Affirmation de transfert (PTU) à rapport inférieur avec rapport à très forte démultiplication de 2,0 à 1,1, compétences 4x4 avec rapport inférieur. = Basé sur le segment des petits multiségments utilitaires de *WordsAuto* (Patriot/Compass). \* Le Jeep Grand Cherokee a reçu plus de prix au cours de son existence que tout autre VUS. V. Affirmation de transfert (PTU) à rapport inférieur avec rapport à très forte démultiplication de 2,0 à 1,1, compétences 4x4 avec rapport inférieur. = Basé sur le segment des petits multiségments utilitaires de *WordsAuto* (Patriot/Compass).

**LES RECRUES**  
DODGE

FIN COMMERCIALE DU MOYEN MOYEN PARTOUT AU CANADA

TOUT FINANCEMENT À L'ACHAT À PARTIR DE :

L'ÉVÉNEMENT

**AUCUN PAIEMENT**

POUR

**+ 90 JOURS\***

PREND FIN LE 30 JUIN

APPLICABLE AU FINANCEMENT À L'ACHAT SEULEMENT. VERSEMENT INITIAL (LE CAS ÉCHÉANT) ET FRAIS D'IMMATRICULATION, PERMIS ET PREUVE D'ASSURANCE REQUIS AU MOMENT DE LA SIGNATURE.

**JEEP CHEROKEE SPORT 4X2 2016**

LOUEZ À PARTIR DE :

**299\$**

PAR MOIS POUR 60 MOIS

AVEC UN ACOMPTÉ DE 1 525 \$ ET UN DÉPÔT DE SÉCURITÉ DE 500 \$

FINANCEMENT À L'ACHAT À PARTIR DE :

JUSQU'À **84 MOIS** ET AUCUN ACOMPTÉ

SUR D'AUTRES MODÈLES JEEP CHEROKEE 2016 SÉLECTIONNÉS, À L'EXCLUSION DES MODÈLES SPORT.



Prix de départ du modèle Jeep Cherokee Trailhawk 4x4 2016 montré : 39 775 \$\*\*



Prix de départ du modèle Jeep Renegade Limited 4x4 2016 montré : 35 690 \$\*\*



**LE NOUVEAU JEEP RENEGADE SPORT 4X2 2016**

LE PETIT VUS LE PLUS COMPÉTENT AU PAYS<sup>†</sup>

LOUEZ À PARTIR DE :

**269\$**

PAR MOIS POUR 60 MOIS

AVEC UN ACOMPTÉ DE 1 134 \$ ET UN DÉPÔT DE SÉCURITÉ DE 500 \$



FINANCEMENT À L'ACHAT À PARTIR DE :

JUSQU'À **60 MOIS** ET AUCUN ACOMPTÉ



Prix de départ du modèle Jeep Patriot North Edition 4x4 2016 montré, incluant les remises Jeep de 5 500 \$\* : 26 335 \$\*\*

**JEEP PATRIOT SPORT 4X2 2016**

LE VUS LE PLUS ABORDABLE AU PAYS<sup>~</sup>

À PARTIR DE :

**15 595\$\***

LE PRIX INCLUT 4 750 \$\* DE REMISE JEEP ET LES FRAIS DE TRANSPORT.



Prix de départ du modèle Jeep Grand Cherokee Overland 4x4 2016 montré : 62 390 \$\*\*

**JEEP GRAND CHEROKEE LAREDO 4X4 2016**

LE VUS LE PLUS PRIMÉ DE TOUS LES TEMPS\*

LOUEZ À PARTIR DE :

**499\$**

PAR MOIS

@ **0%** POUR 36 MOIS AVEC UN ACOMPTÉ DE 1 986 \$ ET UN DÉPÔT DE SÉCURITÉ DE 500 \$



FINANCEMENT À L'ACHAT À PARTIR DE :

JUSQU'À **60 MOIS** ET AUCUN ACOMPTÉ

**VOUS REBÂTISSEZ VOTRE HISTORIQUE DE CRÉDIT ? TAUX NON PRÉFÉRENTIELS À PARTIR DE SEULEMENT 4,29 % SUR APPROBATION DE CRÉDIT<sup>Δ</sup>**

TOUTES MARQUES, TOUTS MODÈLES  
**BONI CONQUÊTE DE LOCATION 1 500\$\***  
VOUS LOUEZ DÉJÀ ? OBTENEZ 1 500\$ EN BONI DE CONQUÊTE À LA LOCATION SUR TOUTES LES MARQUES ET TOUTS LES MODÈLES.



LE CONSTRUCTEUR AUTOMOBILE AU 1<sup>ER</sup> RANG DES VENTES AU PAYS<sup>¶</sup>

PASSEZ CHEZ VOTRE CONCESSIONNAIRE CHRYSLER | DODGE | JEEP® | RAM DU QUÉBEC

jeep.ca/offres



**Vous avez toutes les possibilités!**



L'ÉVÉNEMENT  
**AUCUN PAIEMENT**  
POUR  
**90 JOURS**  
PREND FIN LE 30 JUIN



**RAM**

**CONSOMMATION**  
Aussi avantageuse que  
**8,0 L/100 KM** (35 mi/gal) Sur route

**COUPLE**  
En tête de catégorie **420 lb-pi**  
de couple à bas régime à 2000 tr/min  
Livrable en option

**REMORQUAGE**  
Remorquage Capacité jusqu'à  
**4 826 kg** (10 640 lb)  
Livrable en option

**GRAND CARAVAN**

**RANGEMENT**  
Sièges Super Stow' n Go  
**exclusifs dans sa catégorie**  
Livrable en option

**PUISSANCE**  
En tête de catégorie  
Puissance de **283 ch**  
Couple de 260 lb-pi

**REMORQUAGE**  
En tête de catégorie • Capacité max. **1 633 kg**  
(3 600 lb) Livrable en option



**JOURNEY**

**RANGEMENT**  
Les meilleurs systèmes de  
rangement de sa catégorie  
De série

**NOMBRES DE PLACES**  
**5 ou 7 places**

**SYSTÈME D'ENTRAÎNEMENT**  
Traction ou TI



Martin Godbout  
Propriétaire



Richard Morin  
Conseiller



Louis-Pierre Godbout  
Conseiller



Jean Godbout  
Conseiller



Patrick Dufour  
Adjoint aux ventes



Francesca Maulu  
Directrice commerciale



**LAPOINTE**  
AUTO • MONTMAGNY  
160, boul. Taché Ouest, Montmagny  
418 248-8899 • 1 800 343-8899  
www.lapointeauto.com

**DÉPARTEMENT DES VENTES**

Ouvert du lundi au jeudi de 8 h à 21 h • Vendredi de 8 h à 18 h  
Fermé le samedi par respect pour la vie de famille de nos employés.

**ACTUALITÉS**



**TOURISME CHAUDIÈRE-APPALACHES**

À la suite de l'assemblée générale annuelle qui a eu lieu le 8 juin à la Ferme Genest de Lévis, le conseil d'administration de Tourisme Chaudière-Appalaches se compose de Jean-François Lachance, des Croisières Lachance, président réélu, Jean Cyr, du Faubourg Ô fleuve, vice-président réélu. Mireille Vézina, du Centre de congrès Le Georgesville, secrétaire, Jean St-Pierre, de l'Office du tourisme de la MRC de L'Islet, trésorier, Charles Desbiens, du Complexe des Seigneuries, Alain Vallières, de Développement économique Bellechasse, Nathalie McIsaac, du Ricaneux, Johanne Lessard, du Musée Marius-Barbeau, Josiane Simard, de Destination Beauce, Jean-Marc Labbé, de la Maison J.-A. Vachon, Marie-Hélène Ménard, de l'Éco-Parc des Etchemins, Fabien Lacorre, du Manoir Lac-Etchemin, Esther Normand, de la Société historique Alphonse-Desjardins, Claudia Poulin, du Woodooliparc, Hélène Leclerc, du Domaine Joly-De Lotbinière, Philippe Meurant, de la Ville de Lévis, Francine St-Pierre, des Vergers du Cap, Élise Poirier, du Comfort Inn Thetford Mines, Luc Rémillard, de l'Office de Tourisme de la MRC des Appalaches, et Éric Poulin, du Village Aventuria. Avec ses 4,14 millions de visites-personnes qui génèrent des dépenses touristiques annuelles de 301 millions\$, Chaudière-Appalaches occupe le 8e rang sur les 22 régions touristiques du Québec. On évalue à plus de 6030 le nombre d'emplois directs et indirects associés à l'industrie touristique dans Chaudière-Appalaches. **(LOB)**

**Tracteurs et tondeuses pour pelouse et jardin**

Venez voir nos différents modèles sur place



**OUVERT :**  
Lundi au vendredi :  
8 h à 11 h 30 / 13 h à 16 h  
Samedi : 8 h à 10 h



Roger Langlois et Nicolas Beaumont,  
mécanicien

*La Foreste Scie*

Roger Langlois  
142, Saint-Jean-Baptiste Ouest,  
Montmagny 418 248-3309





## À TVA DEPUIS DIX ANS

Une autre journaliste, originaire de la région, fait sa marque sur la scène provinciale. Il s'agit de Cindy Royer qui travaille depuis 10 ans pour le groupe TVA, nous informe son père, Bertrand Royer, de Saint-Fabien-de-Panet. La jeune femme a fait ses débuts pour le groupe TVA en juin 2006 comme animatrice à l'émission hebdomadaire VIA TVA. Deux ans plus tard, on la retrouve comme journaliste à Rimouski. Elle est ensuite embauchée à Montréal où elle est journaliste et chef d'antenne à TVA et LCN, un poste qu'elle occupe toujours. Une ascension peu ordinaire qui fait la fierté de ses parents. **(D.G.)**

## COCKTAIL PRESTIGE DESJARDINS

La Chambre de commerce de Montmagny, le Comité local de développement de la MRC de Montmagny et la Société de développement économique de Montmagny, en partenariat avec les trois Caisses Desjardins de la

MRC, lancent l'appel de candidatures auprès des entreprises du territoire pour le prix Prestige et le prix du Public. On connaîtra les noms des gagnants lors du Cocktail Prestige Desjardins prévu le 18 novembre prochain.



*Olivia, 27-05-2016*

Jenna Dubé et Simon Allard Desrochers, Québec

*Mélicane, 05-06-2016*

Johanne Bérubé-Leclerc et Pierre-Alexandre Blier, St-Pamphile

*Justine, 06-06-2016*

Mylène Gagnon et Sébastien Pelletier, St-François-de-la-Rivière-du-Sud

*Lucas, 08-06-2016*

Sarah Pruneau-Laprise et Jérémie Roy, St-François-de-la-Rivière-du-Sud

*Amy-Lee, 09-06-2016*

Isabelle Duguay et Jacques Latouche, Lévis

*Philip, 09-06-2016*

Valérie Fournier et Jonathan Cloutier, St-Jean-Port-Joli

*Mathis, 10-06-2016*

Mélanie Bourgault et Carl Bélanger, St-Marcel

*Mathias, 14-06-2016*

Nathalie Bourgault et François de Ladurantaye, Cap-St-Ignace

*Naila, 15-06-2016*

Karine Chamberland et Sébastien Morneau, St-Pierre-de-la-Rivière-du-Sud

*Leonard, 15-06-2016*

Annie Ouellet et Kéven Corriveau, St-Lazare-de-Bellechasse



**Vigneault**

Made - Chaussures - Travail

Tout pour le bébé 0-24 mois

1, chemin des Poirier, Montmagny 418 248-4919



Lors de cette soirée, on fera une place de choix aux entreprises émergentes récemment démarrées. Dirigeants, employés d'une entreprise ou un tiers peuvent soumettre une candidature qu'ils doivent déposer avant le 26 septembre à 16h. Les formulaires se trouvent sur [ccmontmagny.com](http://ccmontmagny.com) ou au bureau de la CCM. Sur la photo, on aperçoit Mme Julie Naud, directrice Développement de marché à la Caisse populaire Desjardins de Montmagny, M. Christian Fournier, directeur général de la Caisse de la Rivière du Sud et Berthier-sur-Mer, M. Jean-Guy Desrosiers, maire de Montmagny, M. Philippe Gamache, président de la Chambre de commerce de Montmagny, et M. Yves Gendreau, président de la Société de développement économique de Montmagny. **(LOB)**



## Être courtois, ça va de soi!



Jeter ses déchets dans les poubelles et tenir son chien en laisse, c'est ça être courtois!

À MONTMAGNY  
**Courtois**  
ÇA VA DE SOI!

JE SUIS EN PHASE

CHARITABLE

Merci aux **83 participants** de Montmagny pour les **95 000 \$** amassés!

Merci aux participants, donateurs, bénévoles et partenaires pour votre remarquable implication et votre grande générosité à l'occasion du Défi têtes rasées Leucan de Montmagny.

**DÉFI**  
**TÊTES RASÉES**

leucan

PRÉSENTÉ PAR

**Proxim**

# CENTRAIDE VERSE 274 000\$ DANS MONTMAGNY-L'ISLET

Les investissements de Centraide dans Montmagny-L'Islet atteignent un nouveau sommet. En 2016, l'organisme redistribue 274 000\$ dans la région, soit 40 600\$ de plus que l'an dernier. Tout cela grâce à la grande générosité des citoyens et des organisations exprimée une fois de plus lors de la dernière campagne, a indiqué le président-directeur général de Centraide Québec et Chaudière-Appalaches, Bruno Marchand.

«Les argents investis constituent un moyen pour transformer nos communautés. Le choix doit donc se faire avec le souci d'avoir le plus d'impact possible» explique M. Marchand.

Au total, onze organismes bénéficient des retombées de la campagne dans deux champs d'action. Ainsi, huit organismes se partagent 192 000\$ pour briser l'isolement. Il s'agit en l'occurrence de l'Aide aux travailleurs accidentés KLM (46 500\$), les Nouveaux Sentiers de la MRC de L'Islet (30 000\$), l'Ancre, regroupe-

ment de parents et amis des personnes atteintes de maladie mentale (24 000\$), le Centre-Femmes La Jardilec (23 000\$), L'Arc-en-Ciel (20 000\$), l'Entraide Pascal-Taché (18 000\$), le Centre d'entraide familiale de la MRC de Montmagny (15 000\$) et le Groupe en alphabétisation de Montmagny-Nord (15 000\$).

Trois autres organismes reçoivent de l'aide pour soutenir la réussite des jeunes: la Maison des jeunes des Frontières du Sud (38 500\$), la Maison des jeunes de L'Islet-Nord (23 500\$) et la Maison de la famille de la MRC de L'Islet (20 000\$).

Invitée à témoigner parmi les organismes bénéficiaires, Annick Gosselin, de l'Ancre, a indiqué que le soutien financier obtenu à ce jour a permis l'embauche d'une ressource supplémentaire ainsi que la mise en œuvre de projets et d'actions de promotion. «Cette aide a facilité la réponse aux besoins dans le milieu» de conclure Mme Gosselin. **(D.G.)**

## «RÉGION DE L'ISLET, POUR Y VIVRE ET Y TRAVAILLER»

Réunis le 13 juin à Saint-Jean-Port-Joli, les maires de la MRC ont adopté la stratégie «Région de L'Islet, pour y vivre et pour y travailler».

La MRC consacra 170 000\$ sur trois ans pour mettre en œuvre cette stratégie qui vise à promouvoir son territoire et, entre autres, à combler le manque de main-d'œuvre auquel plusieurs industries se trouvent confrontées.

Il reste à peaufiner le plan d'action lié à cette stratégie qui devrait se mettre en branle à l'automne.

### BANQUE DE TERRES

La MRC a aussi adopté son Plan de développement de la zone agricole (PDZA). Une priorité s'impose: la création d'une banque de terres. À suivre! **(M.C.)**



Derrière le chèque symbolique apparaissent, de gauche à droite : André Caron, maire de L'Islet, Jean Chouinard au nom du président d'honneur Luc Paris, Bruno Marchand, président-directeur général de Centraide Québec et Chaudière-Appalaches, Annick Gosselin, de l'Ancre et Jean-Guy Desrosiers, maire de Montmagny.

**PROMO** Venez déjeuner avec nous!  
et **OBTENEZ**

**Nouvelle administration**  
**RESTAURANT**  
**La Volière**

Valide tout l'été 2016

10% DE RABAIS SUR DÉJEUNER  
\*Valable pour la saison estivale 2016 seulement

61, boul. Taché Ouest  
Montmagny (Québec) G5V 3A3  
TÉL.: 418 248-4141  
voliere@cgocable.ca

Livraison : 418 248-4141 • 61, boul. Taché O. Montmagny

**Habitation**  
*Mgr Deschênes*  
Qualité de vie - Confort - Sécurité

Résidence privée pour aînés

**Tout a été pensé en fonction de votre sécurité et votre confort.**

- Appartements récents plus spacieux avec balcon
- Salon commun sur chaque étage
- Toit-terrace et verrière, avec panorama exceptionnel !
- Stationnement intérieur

[www.habitationmgrdeschenes.com](http://www.habitationmgrdeschenes.com)  
Consultez : Vidéo corporative, photos et services offerts.

Appelez dès maintenant pour information et une visite sur rendez-vous  
30, av. de la Fabrique, Montmagny  
**418 248-1517**

**Optez pour la transparence et l'élégance du verre**

**Douche de verre sur mesure pour votre résidence**  
Faites votre choix parmi les millions de possibilités de look et de finis.

- Miroirs décoratifs
- Verre laminé
- Verre trempé
- Vaste assortiment de moulures et de fixations
- Possibilité de verre pour dessus de table et d'encadrement de miroir

**Vaste choix en magasin**  
**Verre décoratif pour la construction de vos armoires**

Pour un travail de qualité, contactez nous!

**VITRERIE LC**

322, Rue des Entrepreneurs  
Montmagny • 418-248-4872  
[www.vitrierielc.com](http://www.vitrierielc.com)  
Email [info@vitrierielc.com](mailto:info@vitrierielc.com)

# DÉJÀ DES SUPPLÉMENTAIRES!

Un été « show » à Montmagny  
 Une présentation de Desjardins

SDE MONTMAGNY uncentre ville branche

**Cet été, ne manquez pas les samedis festifs!**  
 À 20 h, sur la scène extérieure du centre-ville (située sur l'avenue de l'Église).  
**Gratuit!**

**2 juillet**  
**Ben Racine Band** › Blues

**9 juillet**  
**Mononc' Serge** › Comedy Rock

**16 juillet**  
**Véronique Labbé** › Country  
 Hommage à Shania Twain

**22 juillet**  
**PROGRAMME DOUBLE** › Folk/pop  
**Marième / Claude Bégin**

**23 juillet**  
**PROGRAMME DOUBLE** › Hip-hop  
**Taktika / Koriass**

**30 juillet**  
**21 GUN SALUTE** › Hard rock  
 Hommage à AC/DC

La consommation de boisson alcoolisée en canette sera permise sur le site extérieur.  
 En cas de pluie, les spectacles auront lieu à l'Ancien cinéma Taché (111, rue St-Jean-Baptiste Est).

[ville.montmagny.qc.ca/eteshow](http://ville.montmagny.qc.ca/eteshow)

Loie BLANCHE 90.3-FM RESORTS LIBERTÉ PROMUTUEL ASSURANCE CMATV Norbert Morin Député Côte-du-Sud MRC de Montmagny

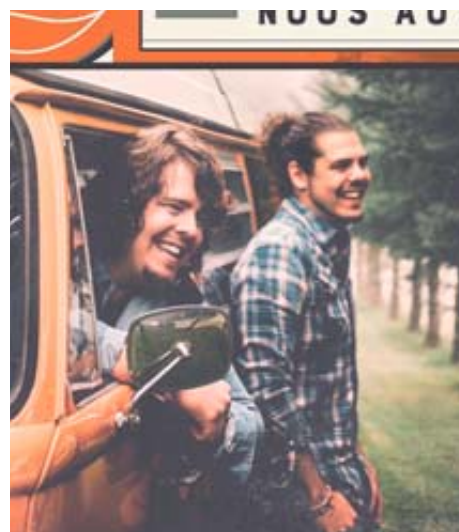

Les 2Frères.



Phil Roy.

Tocadéo, 2Frères, Broue, Phil Roy, Jean-Michel Anctil, Mariana Mazza, Simon Leblanc, Jérémy Demay et Laurent Paquin s'annoncent comme les plus populaires après la vente des billets pour la saison 2016-2017 en admission générale. Vente qui avait lieu le 4 juin aux Arts de la scène de Montmagny.

Certains spectacles affichent déjà presque complets et d'autres ont déjà confirmé une supplémentaire, comme le duo 2Frères le 3 février et Phil Roy le 21 octobre, tous deux en 2017.

**LÉO FERRÉ**

Le 8 décembre prochain à la salle Léo Ferré. Edwin-Bélanger, Les Arts de la scène présentera le spectacle «Amour Corps Anarchie» dédié à Léo Ferré pour souligner le 100e anniversaire de sa naissance.



Ce spectacle va à la rencontre de l'œuvre de Ferré pour retrouver son esprit, ses mots, ses musiques. Cette rencontre inédite s'incarne dans l'interaction entre le répertoire de Ferré et la danse contemporaine. Quinze artistes (cinq musiciens, quatre chanteurs et six danseurs) se partagent la scène.

**MISE EN VENTE**

La vente pour les membres VIP durera du 20 juin au 27 juin. Viendra ensuite le tour des membres Privilèges qui pourront se procurer des billets pour les supplémentaires du 28 juin au 5 juillet. Les groupes de plus de 20 personnes (entreprises et clubs sociaux) pourront acheter le 6 juillet. Enfin, le grand public pourra faire de même dès le 7 juillet. (LOB)

**Avant de partir, appelez-nous on s'occupe des voleurs!**

Les ALARMES Clément Pelletier inc.

197, 3<sup>e</sup> Avenue, L'Islet (Québec)  
**418 247-7003 • 1 800 563-7003**

Depuis plus de 30 ans, votre sécurité est notre priorité.

• Vol • Feu • Intrusion • Résidentiel • Commercial • Industriel

CANASA Bureau de la Sécurité privée

Facilitez-vous la vie... à l'installation comme à l'entretien

**LE PLUS GRAND CHOIX DE PRÉLART DE VINYLE FLOTTANT DE LA RÉGION**

**UNE VISITE VOUS CONVAINCRA!**

Tapis Montmagny

VENEZ NOUS VOIR... NOUS SAURONS VOUS CONSEILLER!

391, boul. Taché Est  
**418-248-7840**  
 Licence entrepreneur : 8206-3843-36

# Déjà un an!

*Venez fêter avec nous lors des portes ouvertes les 22 et 23 juin prochains!*

## SUR PLACE:

- hot dogs et rafraîchissements
- visite des installations
- essais routiers
- rencontre avec le personnel

**MERCREDI 22 JUIN  
DE 9 H À 21 H**

**JEUDI 23 JUIN  
DE 9 H À 17 H**

*C'est notre façon de vous dire  
merci!*



**FRÉCHETTE**



195, boulevard Taché Ouest, Montmagny  
418 248-2900 • [www.frechetteford.com](http://www.frechetteford.com)

# INFORMATION

## SOYEZ BIEN INFORMÉS!



Karel Houde-Hébert



Michel Montminy

Suivez-nous tous les jours de la semaine sur [www.cmatv.ca](http://www.cmatv.ca)

En direct sur Cogeco câble 6, de 8 h à 9 h

En rediffusion sur Cogeco câble 6

de 11 h 30 à midi 30 et de 18 h 30 à 19 h 30

Sur le câble 2 de St-Pamphile, de 17 h à 18 h

**NOUVEAU**

CMATV Information diffuse maintenant sur de nombreuses télévisions dans les entreprises sur la Côte-du-Sud qui font partie du Réseau de télévisions CMATV.

JOURNAL COOPÉRATIF  
**L'oié**  
BLANCHE  
CÔTE-DU-SUD



Diane Gendron



Michel Chassé

Consultez le  
**JOURNAL VIRTUEL**  
en ligne chaque semaine en visitant [cmatv.ca](http://cmatv.ca)

**L'INFORMATION LOCALE  
ET RÉGIONALE...  
ÇA NOUS REGARDE!**

1040716



L'artiste Gab a planté sa galerie à ciel ouvert dans le décor de sa propriété dans le village de Saint-Philémon.

## UN ÉTÉ BIEN REMPLI POUR GAB

Le sculpteur Gab, de Saint-Philémon, invite la population à venir le voir du 23 juin au 2 juillet alors qu'il réalisera, en direct de sa galerie à ciel ouvert, sa dernière création intitulée Mémoire mécanique.

La galerie accueille déjà sept de ses œuvres publiques réalisées au cours de la dernière décennie et qui ont été rapatriées pour un enracinement définitif sur sa propriété, située sur la rue Principale de ce village de Bellechasse.

L'artiste a d'autres projets pour l'été. Il participera à titre d'invité d'honneur aux Mirecurtiennes, biennale internationale de sculpture sur pierre et bois qui se déroule dans les Vosges en France. Ce

sera la deuxième participation de l'artiste au look gaulois à cet événement qui en est à sa 10e année d'existence. Sur place, Gab taillera son œuvre Lumière à même une bille de chêne blanc de 4 mètres de haut par 1 mètre de large.

À la dernière étape de son voyage en France, le sculpteur bellechassois participera au dévoilement Jeu de Feu, une œuvre de 12 tonnes qu'il a réalisé en septembre 2012, dans le cadre du Symposium d'art contemporain sur pierre de Julienne. Gab et sa muse Max seront accueillis le vendredi 5 août dans la commune de Sireuil, près d'Angoulême, pour assister à l'enracinement de l'œuvre du sculpteur de Saint-Philémon. **(D.G.)**

9150-5701 Québec inc.  
R.B.Q. : 8325-4318-27

Contactez-nous pour une  
**SOUSSION GRATUITE**

SYLVAIN LAMARRE,  
propriétaire  
Plus de 30 ans d'expérience  
et bien présent !

262516

• Toitures • Imperméabilisation • Résidentiel,  
• Prix compétitifs • Travail garanti commercial, industriel

418 246-5906 • Cell. : 418 241-9663

**La suggestion**  
D'YVON

Elantra GL 2017

Yvon Boulet,  
conseiller  
[yboulet@montmagnyhyundai.com](mailto:yboulet@montmagnyhyundai.com)

**59\$ PAR SEMAINE**  
POUR 104 SEMAINES  
0 \$ COMPTANT

LOCATION 24 MOIS

**Montmagny**  
HYUNDAI

75, boul. Taché Est 418 248-7877

Transport et préparation inclus.  
Taxes en sus. \*photo à titre indicatif

3102516

**L'oié**  
BLANCHE  
MON JOURNAL LOCAL

présente

Bienvenue  
la **visite**

CALENDRIER 2016

Montmagny et les Îles



1 800 463-5643  
montmagnyetlesiles.com



Nature et culture

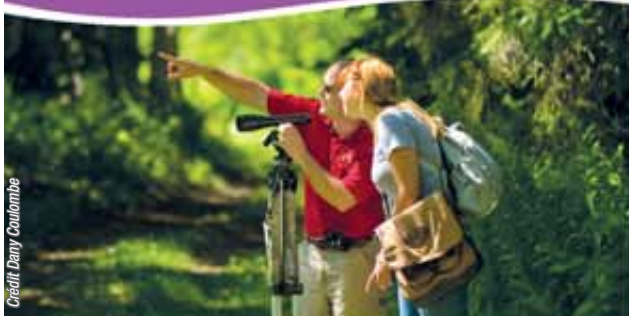

Credit Dany Coulombe

Agrotourisme



Credit Arrêts gourmands de la Chaudière-Appalaches

CONCOURS  
3 forfaits  
à gagner tout au long de l'été

Plein air



Credit Nelson Boisvert

Spectacles



Visitez notre site Web  
pour tous les détails  
montmagnyetlesiles.com

Credit Sylvie Lemire

HÔTELS  
**L'OISELIÈRE**  
MONTMAGNY • LÉVIS • ST-NICOLAS  
★★★★

PISCINE | SPA | SAUNA  
RESTAURANT | CENTRE DE SANTÉ  
1 800 540-1640 • 1 418 248-1640

www.oiseliere.com



# Juin

## Fête nationale des Québécois

**23 - 24 juin** : Parc municipal Optimiste, Cap-Saint-Ignace  
**23 juin** : Saint-Paul-de-Montminy  
**24 juin** : Parc St-Nicolas, Montmagny  
**24 juin** : Parc fluvial de Berthier-sur-Mer  
**24 juin** : Sainte-Lucie-de-Beaugard  
**24 juin** : Centre de plein air, Sainte-Apolline-de-Patton

## Marché public - ouverture

**24 juin** : centre-ville, Montmagny  
 La section maraîchère du marché public sera ouverte tous les jours du 24 juin au 31 octobre. La boutique du marché public magnymontois sera ouverte au public du jeudi au dimanche, de 11 h à 17 h 30, à compter du 24 juin jusqu'au 7 septembre.

## Défi natation

**24 juin** : Marina de Berthier-sur-Mer

## Tournoi de tennis régional

**24-25-26 juin** : Montmagny

## Tournoi familial de balle-donnée

**25 - 26 juin** : Notre-Dame-du-Rosaire

## Marché aux puces

**25 juin** : Camping Lac-Frontière

## Pique-niques en musique : Saratoga

**29 juin** : Jardins de la Maison Taché\*, Montmagny

# Juillet

**Découvrez la bouffe de rue! Foodtruck du Laf**  
**Tout le mois** : 5, ch. des Poirier, Montmagny • Igloo

## Régates de voiles

**Tout le mois** : Marina de Berthier-sur-Mer

## Fête du Canada

**1er juillet** : Centre-ville, Montmagny

## Bingo familial

**1er juillet** : Camping Pointe-aux-Oies, Montmagny

## Sylvie Ouellet & Denis Boulanger célèbrent la fête du Canada\* - Vendredis découvertes

**1er juillet** : Chez Octave, Montmagny

## Duo Claude & Maude - Soirées musicales

**1er juillet** : Au coin du monde, Montmagny

## Gabriel Guimond Chansonnier - Soirées musicales

**2 juillet** : Au coin du monde, Montmagny

## Ben Racine Band - Samedis festifs

**2 juillet** : Scène extérieure du centre-ville (avenue de l'Église)\*, Montmagny

## Marché aux puces

**2 juillet** : Camping Pointe-aux-Oies, Montmagny

## Tournoi de pétanque

**2 juillet** : Saint-Pierre-de-la-Rivière-du-Sud

## Soirée Cowboy

**2 juillet** : Centre de plein air, Sainte-Apolline-de-Patton

## Soirée dansante avec Diane & Charles

**2 juillet** : Camping Lac-Frontière

## Fredo - Lundis gamins

**4 juillet** : Jardins de la Maison Taché\*, Montmagny

## Les Petits chanteurs de Bruxelles

**5 juillet** : Église de Berthier-sur-Mer

## Catherine Maurais - Pique-niques en musique

**6 juillet** : Jardins de la Maison Taché\*, Montmagny

## Critérium de vélo

**6 juillet** : Centre-ville, Montmagny

## Hommage à Dalida par Claire Mathieu - Vendredis découvertes

**8 juillet** : Chez Octave, Montmagny

## Temps-Danse - Soirées musicales

**8 juillet** : Au coin du monde, Montmagny

## Toast et café

**8 juillet** : Camping Pointe-aux-Oies, Montmagny

## Gab Guimont en musique

**8 juillet** : Café du Havre, Berthier-sur-Mer

## Moreau & Raby - Soirées musicales

**9 juillet** : Au coin du monde, Montmagny

## Mononc' Serge - Samedis festifs

**9 juillet** : Scène extérieure du centre-ville (avenue de l'Église)\*, Montmagny

## Tournoi de balle familial, souper et soirée retrouvailles

**9 juillet** : Lac-Frontière

## Course de bateaux en carton

**9 juillet** : Parc Olivier Tremblay, Saint-François-de-la-Rivière-du-Sud

## Drag de rue

**9 juillet** : Saint-Fabien-de-Panet

## Tournoi de pétanque

**9 juillet** : Camping Pointe-aux-Oies, Montmagny

## Tournoi de balle

**9 juillet** : Camping Lac-Frontière

## Mini tournoi Rébecca Ruel-LEUCAN 2016

**9 - 10 juillet** : Terrain des loisirs, Berthier-sur-Mer

## Déjeuner

**10 juillet** : Camping Pointe-aux-Oies, Montmagny

## Les Veuves Joyeuses - Lundis gamins

**11 juillet** : Jardins de la Maison Taché\*, Montmagny

## Hommage à Aznavour par Fabiola Toupin - Pique-niques en musique

**13 juillet** : Jardins de la Maison Taché\*, Montmagny

## Vente en folie

**14 au 16 juillet** : Centre-ville, Montmagny

## K-LO (duo) - Soirées musicales

**9 juillet** : Au coin du monde, Montmagny

## Tournoi de ballon-chasseur

**9 juillet** : Montmagny

## Hommage aux Crooners par Gil Albert - Vendredis découvertes

**15 juillet** : Chez Octave, Montmagny

## Éric Guay - Soirées musicales

**16 juillet** : Au coin du monde, Montmagny

## Hommage à Shania Twain par Véronique Labbé - Samedis festifs

**15 juillet** : Scène extérieure du centre-ville (avenue de l'Église)\*, Montmagny

## Tournoi de tennis régional

**15 au 17 juillet** : Montmagny

## Festival Famille en fête

**15-17 juillet** : Saint-Paul-de-Montminy

## Fête de la Rando Canine

**15-17 juillet** : Parc des Appalaches

## Tournoi de pétanque

**16 juillet** : Saint-Pierre-de-la-Rivière-du-Sud

## Kattam et ses Tam-Tams- Lundis gamins

**18 juillet** : Jardins de la Maison Taché\*, Montmagny

## Clazz - Pique-niques en musique

**20 juillet** : Jardins de la Maison Taché\*, Montmagny

## Hommage aux Beatles par François Sylvain - Vendredis découvertes

**22 juillet** : Chez Octave, Montmagny

## Marième et Claude Bégin - Vendredi festif

**22 juillet** : Scène extérieure du centre-ville (avenue de l'Église)\*, Montmagny

## New Wave - Soirées musicales

**22 juillet** : Au coin du monde, Montmagny

## Chansonnier sur la terrasse

**22 juillet** : Parc municipal Optimiste, Cap-Saint-Ignace

## Tournoi invitation Chantal Caron

**22 au 24 juillet** : Montmagny

## Koriass et Taktika- Samedis festifs

**23 juillet** : Scène extérieure du centre-ville (avenue de l'Église)\*, Montmagny

## François Pelletier - Soirées musicales

**23 juillet** : Au coin du monde, Montmagny

## Noël du campeur

**23 juillet** : Camping Pointe-aux-Oies, Montmagny

**23 juillet** : Centre de plein air, Sainte-Apolline-de-Patton

**23 juillet** : Camping Lac-Frontière

**23 juillet** : Camping Coop des Érables, Montmagny

## Coupe junior Banque nationale (tournoi de tennis)

**23 - 24 juillet** : Montmagny

## Marché du port

**24 juillet** : Parc fluvial de Berthier-sur-Mer

## Marimba et la princesse des pirates- Lundis gamins

**25 juillet** : Jardins de la Maison Taché\*, Montmagny

## Tournée Sports Experts

**26 juillet** : Montmagny

## Cinéma plein air

**28 juillet** : Parc municipal Optimiste, Cap-Saint-Ignace

## Centenaire de Saint-Just-de-Bretenières

**28 - 31 juillet** : Saint-Just-de-Bretenières

## Festival sportif de Sainte-Lucie-de-Beaugard

**28 - 31 juillet** : Sainte-Lucie-de-Beaugard

## Hommage à Félix Leclerc par Gaétan Leclerc - Vendredis découvertes

**29 juillet** : Chez Octave, Montmagny

Capitale de la voile  
 Corporation Touristique de Berthier-sur-Mer  
 24, boul. Blais Est  
 Tél. : 418 259-2339

**Fête Nationale le 24 juin 2016**

**Marché de la Marina**

**Fête des Arts et Traditions du 8 au 11 septembre**

www.berthiersurmer.ca  
 www.facebook.com/corporationtouristiqueberthier-sur-mer  
 courriel : berthiersurmer@globetrotter.net

**S MOTEL**  
 Sympathique

14, boul. Taché Est, Montmagny  
 418 248-2282  
 Sans frais: 1 800 604-2282  
 info@motelsympathique.com  
 www.motelsympathique.com

Séjour abordable au centre-ville de Montmagny

**Le Café du Havre**  
 DE BERTHIER-SUR-MER

Un lunch qui a de la pince...  
 ...avec notre fabuleuse guedille au homard!

418 259-2364 • 120, rue de la Marina

DÉCOUVREZ DES JOYAUX PATRIMONIAUX ET DES SAVEURS UNIQUES AU CŒUR D'UN PANORAMA SPLENDIDE!

- Produits du terroirs et créations locales
- La Pomme de Cap-Saint-Ignace, un circuit de pomiculteurs sur 3 km
- Sentiers pédestres aménagés en bordure du fleuve
- Destination d'exception pour l'observation ornithologique
- Sites patrimoniaux remarquables

223, chemin des Pionniers Ouest  
 Tél.: 418 246-5390  
 www.capsaintignace.ca

**SOYONS FIERS D'UNE CULTURE... À DÉFENDRE**

Lieu historique national de la **Maison sir Étienne-Paschal-Taché**

Ce grand homme avait

- des compatriotes à soigner
- un peuple à protéger
- un pays à construire

Découvrez le parcours exceptionnel de cet homme de caractère et de courage.

37, avenue Sainte-Marie, Montmagny G5V 2R4  
 www.ville.montmagny.qc.ca/maisontache

**RESTO • BAR • TRAITEUR**  
**LAFONTAINE**  
**Hôtel CENTRE-VILLE**  
 Charme urbain

Maintenant réunis pour vous transmettre notre passion commune...

**Tombez sous le charme!**  
 | Bar lounge | Terrasse | Boutique du Charcutier |

3, boul. Taché Est, Montmagny  
 lelafontaine.com | 418 248-1454  
 hotelmotelcentreville.com | 418 248-3623

**Christian Paquet - Soirées musicales****29 juillet** : Au coin du monde, Montmagny**Marie-Maude & Alex - Soirées musicales****30 juillet** : Au coin du monde, Montmagny**Hommage à AC/DC par 21 GUN SALUTE- Samedis festifs****30 juillet** : Scène extérieure du centre-ville (avenue de l'Église)\*, Montmagny**Souper spaghetti****30 juillet** : Centre de plein air, Sainte-Apolline-de-Patton**Encan chinois****30 juillet** : Camping Coop des Érables, Montmagny

# Août

**Découvrez la bouffe de rue! Foodtruck du Laf****Tout le mois** : 5, ch. des Poirier, Montmagny • Igloo**Régates de voiles****Tout le mois** : Marina de Berthier-sur-Mer**Thierry Gomez - Vendredis découvertes****5 août** : Chez Octave, Montmagny**Annabelle & Gab (duo) - Soirées musicales****5 août** : Au coin du monde, Montmagny**Bingo familial****5 août** : Camping Pointe-aux-Oies, Montmagny**«Rock boat»****5 août** : Café du Havre, Berthier-sur-Mer**Souper amuse-gueule avec Duo Chansonnier****Bélangier-Veillette****5 août** : Saint-François-de-la-Rivière-du-Sud**Foire au village****5 - 6 août** : Saint-François-de-la-Rivière-du-Sud**Somme Duo****6 août** : Lac-Frontière**Party hot-dogs****6 août** : Camping Pointe-aux-Oies, Montmagny**Les 12 travaux à Frank****6 août** : Saint-François-de-la-Rivière-du-Sud**Souper-méchoui avec Band Pedro and the Streets****6 août** : Saint-François-de-la-Rivière-du-Sud**Halloween****6 août** : Camping Lac-Frontière**Fête familiale des Chevaliers de Colomb****7 août** : Parc municipal Optimiste, Cap-Saint-Ignace**Hommage à Édith Piaf par Claire Mathieu - Vendredis découvertes****12 août** : Chez Octave, Montmagny**Camille & Antoine (duo) - Soirées musicales****12 août** : Au coin du monde, Montmagny**Toast et café****12 août** : Camping Pointe-aux-Oies, Montmagny**Festival country****12 - 13 août** : Centre culturel, Cap-Saint-Ignace**Fête de la famille****12 et 13 août** : Saint-Pierre-de-la-Rivière-du-Sud**Tournoi de balle****12 et 13 août** : Saint-Pierre-de-la-Rivière-du-Sud**Tournoi de tennis régional****12 au 14 août** : Montmagny**Festival Rétro****12 au 14 août** : Parc municipal Optimiste, Cap-Saint-Ignace**Tandem - Soirées musicales****13 août** : Au coin du monde, Montmagny**Méchoui****13 août** : Camping Lac-Frontière**Gabrielle Shonk Duo - Vendredis découvertes****19 août** : Chez Octave, Montmagny**K-LO (duo) - Soirées musicales****19 août** : Au coin du monde, Montmagny**Fête de la Récolte****20 août** : Marché public du centre-ville, Montmagny**Mixtape (duo) - Soirées musicales****20 août** : Au coin du monde, Montmagny**Party blé d'Inde****20 août** : Camping Pointe-aux-Oies, Montmagny**Tournée des vainqueurs****20 août** : Départ à Montmagny**Tournoi de pétanque****20 août** : Saint-Pierre-de-la-Rivière-du-Sud**Party d'Halloween****20 août** : Centre de plein air, Sainte-Apolline-de-Patton**Surprise****20 août** : Camping Lac-Frontière**Déjeuner****21 août** : Camping Pointe-aux-Oies, Montmagny**Yves Marchand - Vendredis découvertes****26 août** : Chez Octave, Montmagny**Moreau & Raby - Soirées musicales****26 août** : Au coin du monde, Montmagny**Released - Soirées musicales****27 août** : Au coin du monde, Montmagny**Souper de fin de saison avec musique****27 août** : Camping Pointe-aux-Oies, Montmagny**Tournoi de pétanque****27 août** : Saint-Pierre-de-la-Rivière-du-Sud**Encan chinois****27 août** : Camping Lac-Frontière**Tournoi de soccer des entreprises****27-28 août** : Montmagny**Hommage à la sauvagine****27-28 août** : Isle-aux-Grues

# Septembre

**Régates de voiles****Tout le mois** : Marina de Berthier-sur-Mer**Carrefour mondial de l'accordéon****1er au 5 septembre** : Centre-ville, Montmagny**Éric St-Pierre - Soirées musicales****2 septembre** : Au coin du monde, Montmagny**Trio MJK - Vendredis découvertes****2 septembre** : Chez Octave, Montmagny**Soirées d'accordéon****2 au 4 septembre** : Camping Pointe-aux-Oies, Montmagny**Fêtes de la St-Hubert****3 et 4 septembre** : Cap-Saint-Ignace**Famille Paquet - Après-midi musicale****3 septembre** : Au coin du monde, Montmagny**Épluchette de blé d'Inde****3 septembre** : Centre de plein air, Sainte-Apolline-de-Patton**Journée des saisonniers****3 septembre** : Camping Lac-Frontière**Famille Paquet - Après-midi musicale****4 septembre** : Au coin du monde, Montmagny**Déjeuner du campeur****4 septembre** : Centre de plein air, Sainte-Apolline-de-Patton**Fête des arts et traditions****8 au 11 septembre** : Berthier-sur-Mer**Tournoi de balle donnée****9-10 septembre** : Parc municipal Optimiste, Cap-Saint-Ignace**Pic Blanc duo - Soirées musicales****10 septembre** : Au coin du monde, Montmagny**Fête des nouveaux arrivants et Grande Virée de Cap-Saint-Ignace****10 septembre** : Centre culturel, Cap-Saint-Ignace**Tournoi de pétanque****10 septembre** : Saint-Pierre-de-la-Rivière-du-Sud**Week-end Raid des Appalaches****10 et 11 septembre** : Parc des Appalaches**Éric Guay - Soirées musicales****17 septembre** : Au coin du monde, Montmagny**Talents locaux****17 septembre** : Lac-Frontière**Festival sportif Thibault GM****17 et 18 septembre** : Montmagny**Festival Country-Western****22 au 25 septembre** : Montmagny**Exposition du Cercle de Fermières****23 - 24 septembre** : Saint-Paul-de-Montminy**Samuel Bilodeau - Soirées musicales****24 septembre** : Au coin du monde, Montmagny**Course aux couleurs du Sud****24 septembre** : Notre-Dame-du-Rosaire

\* En cas de pluie, ces spectacles auront lieu à l'Ancien cinéma Taché (111, rue St-Jean-Baptiste Est).

**Café**  
**Bonté Divine!**  
MAISON DE  
**torréfaction**  
~ CAFÉS GLACÉS ~  
VIENNOISERIES | DESSERTS | TERRASSE  
CAFFÈ EN VRAC ~ BOUTIQUE SPÉCIALISÉE  
2, chemin du Roy Est, St-Jean-Port-Joli  
612-A, 4<sup>e</sup> avenue Painchaud, La Pocatière  
5992 St-Laurent, Lévis

**Hommage à la sauvagine**  
**Isle-aux-Grues**  
7<sup>e</sup> éditions sous la présidence d'honneur  
de Madame Huguette Vachon  
20 et 21 août  
Pigeon d'argile / Tir à l'arc / Souper-bénéfice  
Tél.: 418 241-6211  
www.sauvagine-de-lisle.com

**Ouvert 7/7**  
**Nouveaux menus**  
**Spectacles tous les vendredis!**  
418 248-3373 • chezoctave.com  
100, rue St-Jean-Baptiste Est, Montmagny, Centre-Ville

Sainte-Lucie-de-Beaugard  
**Un village au naturel**  
Rando, vélo, canot, dodo...  
**Vivez la vraie aventure nature**  
DANS LE PARC DES APPALACHES!  
Surveillez nos PROCHAINS ÉVÉNEMENTS!  
FÊTE DE LA RANDO CANINE  
16 juillet  
WEEKEND RAID DES APPALACHES  
10-11 septembre  
Parc des Appalaches  
Un parc naturel habité  
1 877 827-3423 | parcappalaches.com  
BIENVENUE AUX CHIENS!

**AU COIN DU MONDE**  
CAFÉ • BISTRO  
CET ÉTÉ, SURVEILLEZ NOTRE PROGRAMMATION DE SPECTACLES ET PROFITEZ DE NOTRE TERRASSE!  
418 248-0001 • aucoindumonde.ca • 135, rue St-Jean-Baptiste Est, Montmagny



Au **CŒUR** de la  
**CÔTE-DU-SUD**  
www.lacotedusud.com  
Office du tourisme de la MRC de L'Islet



## JUIN

**24 juin - Fête Nationale** - 21 h  
Les Poly-Sons • 220, rue Saint-Pierre  
Saint-Pamphile • www.saintpamphile.ca

**23 au 26 juin - Festival Fleurdelisé 40ième édition**  
Municipalité de Sainte-Félicité  
418 359-2321 • www.stefelicite.ca

**24 et 26 juin**  
**Fête de la Saint-Jean-Baptiste**  
Corporation des Cailloux • Saint-Aubert  
www.saint.aubert.net

**23 et 24 juin**  
**Fête de la Saint-Jean-Baptiste**  
Parc Havre du souvenir  
35, rue du Quai, L'Islet • www.lislet.com

**23 et 24 juin**  
**- Fête Nationale des Québécois**  
Saint-Jean-Port-Joli • Voir programmation  
www.saintjeanportjoli.com

**24 juin - Fête Nationale - Spectacle jeunesse**  
Parc Havre du souvenir • 35, rue du Quai L'Islet  
418 247-3060 • www.lislet.com

**24 au 26 juin**  
**- Festival Guitares en fête**  
Parc Havre du souvenir • 35, rue du Quai, L'Islet  
418 247-3331 • www.guitaresenfete.com

**25 juin - Première représentation de la pièce « La tornade Margot »**, 20 h 30  
Saint-Jean-Port-Joli  
Théâtre de la Roche à Veillon • 418 598-3061  
www.rokeaveillon.com

**Fin Juin - Régates des piliers**  
Parc nautique • Saint-Jean-Port-Joli  
Voir programmation • www.parcnautique.com

## JUILLET

**2 juillet - SuperCross**  
Saint-Marcel • David Plourde  
418 508-9901 ou 418 598-2284  
www.supercrossquebec.com/page/evenement.php

**3 juillet - Circuit des moulins de la Côte-du-Sud** 9 h 30 à 14 h  
Départ de la Place de l'Église de Saint-Jean-Port-Joli

## VISITE DES ÉGLISES

**Visite guidée de l'Église Bonsecours à L'Islet**  
Du 24 juin à la fête du Travail, tous les jours de 9 h à 16 h  
15, chemin des Pionniers Est • 418 247-5103

**Visite de l'Église de Saint-Jean-Port-Joli**  
Du 15 juin au 1<sup>er</sup> octobre, lundi au samedi de 9 h à 17 h et dimanche de 12 h à 17 h  
1, Place de l'Église • 418 598-3023

**Visite guidée de l'Église de Saint-Roch-des-Aulnaies**  
De la mi-juin à la mi-septembre, tous les jours de 10 h à 17 h, visite de la Crypte  
974, route de la Seigneurie • 418 919-0556

**2, 16 et 30 juillet - Spectacles plein air**  
Parc Havre du souvenir • 35, rue du Quai L'Islet  
www.lislet.com

**9 juillet - Concert « L'Été en chansons »**  
Temps-Dance • 20 h • Place de la Fraternité  
Rue St-Pierre • Saint-Pamphile  
www.saintpamphile.ca

**9 et 23 juillet - Cinéma plein air**  
Parc Havre du souvenir • 35, rue du Quai L'Islet  
Début des représentations 21 h  
www.lislet.com

**17, 24 et 31 juillet**  
**- Les Concerts d'été**  
Parc Chanoine-Fleury à 14 h  
Saint-Jean-Port-Joli • 418 598-9465  
www.concertsparcfleury.com

**21 au 24 juillet - Biennale de sculpture**  
Parc des Trois-Béréts • Saint-Jean-Port-Joli  
1 866 598-9465  
www.biennaledesculpture.com

**22 juillet - Concert « L'Été en chansons »**  
Heartbreak Kids • 21 h • Place de la Fraternité  
Rue St-Pierre • Saint-Pamphile  
www.saintpamphile.ca

**23 juillet - 11e édition, Descente du Lac Trois-Saumons à la nage**  
Saint-Aubert • 7 kilomètre  
départ du camp Trois-Saumons à 11 h  
Voir programmation • www.saint-aubert.net

**29 au 31 juillet**  
**- Sculpture sur sable et glace**  
35, rue du Quai, L'Islet • Sculptures Éphémères  
Jean-François Pelletier • 418 247-7833  
www.lislet.com

**Juillet - Régates des piliers**  
Parc nautique • Saint-Jean-Port-Joli  
Voir programmation • www.parcnautique.com

## AOÛT

**6 août - Cinéma plein air**  
Parc Havre du souvenir • 35, rue du Quai L'Islet  
Début des représentations 21 h • www.lislet.com

**7 au 14 août - Fête du Patrimoine**  
Saint-Roch-des-Aulnaies

## CONCERTS / CINÉMA / THÉÂTRE

**L'Été en chansons**  
Du 9 juillet au 26 août  
Place de la Fraternité • Saint-Pamphile  
Voir programmation • 418 356-5600  
www.saintpamphile.ca

**Les concerts d'été**  
Parc Chanoine Fleury • Saint-Jean-Port-Joli  
Les dimanches à 14 h. Du 17 juillet au 14 août  
418 598-9465 • www.concertsparcfleury.com  
(En cas de pluie, les prestations auront lieu au Centre socioculturel Gérard-Ouellet).

**Spectacles et cinéma Plein air**  
Du 2 juillet au 3 septembre  
Parc Havre du Souvenir • 35, rue du Quai L'Islet • www.lislet.com

**Cinéma** Centre socioculturel Gérard Ouellet  
Voir programmation • Saint-Jean-Port-Joli  
418 598-7255 • www.centresgo.com

**Tous les jeudis**  
5 à 7 • Du 9 juin au 8 septembre  
Parc Havre du Souvenir • 35, rue du Quai, L'Islet  
www.lislet.com

**7 et 14 août - Les Concerts d'été**  
Parc Chanoine-Fleury à 14 h  
Saint-Jean-Port-Joli • 418 598-9465  
www.concertsparcfleury.com

**11 au 14 août - Festival du Père Zim**  
Sainte-Louise • www.saintelouise.qc.ca

**13 août - Spectacles plein air**  
Parc Havre du souvenir • 35, rue du Quai L'Islet  
www.lislet.com

**13 août - Concert « L'Été en chansons »**  
20 h • Place de la Fraternité • Spectacle de la relève suivi du duo Bélanger - Veillette  
rue St-Pierre, Saint-Pamphile  
www.saintpamphile.ca

**17 au 21 août**  
**- Fête des chants de marins**  
Parc des Trois-Béréts • Saint-Jean-Port-Joli  
418 598-6985 • www.chantsmarins.com

**20 août - À ciel ouvert 2016 «Le Souffle de l'aube»** 6 h 30  
Fleuve - Espace Danse • Saint-Jean-Port-Joli  
418 598-6985 • www.fleuve-espacedanse.com

**21 août - Fête Champêtre**  
Déjeuner « cabane à sucre »  
Spectacles, expo, vente et artistes locaux  
35, rue du Quai, L'Islet • www.lislet.com

**24 au 28 août - Festival du Bûcheux**  
Saint-Pamphile • rue St-Pierre  
418 356-3560 • www.festivaldubucheux.ca

**26 août - Concert « L'Été en chansons »**  
Ouverture officielle du Festival du Bûcheux  
19 h • Place de la Fraternité • rue St-Pierre  
Saint-Pamphile • www.saintpamphile.ca

**27 août - Festival Bivouak'aloza**  
Événement musical • de 12 h à 24 h  
Domaine de Gaspé 727, avenue de Gaspé Ouest  
Saint-Jean-Port-Joli • 418 234-6600  
www.bivouakalloza.com

**28 août - L'Islet show car**  
8 h à 17 h

**AOÛT - Régates des piliers**  
Parc nautique • Saint-Jean-Port-Joli  
Voir programmation • www.parcnautique.com

## SEPTEMBRE

**2 au 4 sept. - Festival du Poulet**  
Saint-Damase • www.festivaldupoulet.com

**3 sept. - Spectacles plein air**  
Parc Havre du souvenir • 35, rue du Quai L'Islet  
• www.lislet.com

**10 septembre - Spectacle de Michael Rancourt** et de ses musiciens, 20 h  
Saint-Jean-Port-Joli  
Théâtre de la Roche à Veillon • 418 598-3061  
www.rokeaveillon.com

**10 et 11 sept. - La Fête du Pain**  
La Seigneurie des Aulnaies  
Saint-Roch-des-Aulnaies • 418 354-2800  
www.laseigneuriedesaulnaies.qc.ca

**10 septembre ou 11 septembre**  
**Atelier au four à pain traditionnel**  
dans le cadre de La Fête du pain de la Seigneurie des Aulnaies  
Restaurant La Boustifaille  
Saint-Jean-Port-Joli • 418 598-3061  
www.rokeaveillon.com

**17 sept. - Concerts de la Marée Chante**  
20 h • Voir programmation • Saint-Jean-Port-Joli  
Théâtre de la Roche à Veillon  
418 598-3061 • www.rokeaveillon.com

**22 au 25 sept. - Les Violons d'Automne** • Saint-Jean-Port-Joli • 418 598-9465  
www.violonsautomne.com

**24 septembre - Animation** (violons)  
au dîner et souper, dans le cadre des Violons d'automne • Restaurant La Boustifaille  
Saint-Jean-Port-Joli • 418 598-3061  
www.rokeaveillon.com

## MUSÉES

**Quelques musées à visiter !**

**La Seigneurie des Aulnaies**  
525, route de la Seigneurie,  
Saint-Roch-des-Aulnaies  
418 354-2800 / 1 877-354-2800  
www.laseigneuriedesaulnaies.qc.ca

**L'Épopée de la moto**  
309, avenue de Gaspé Ouest,  
Saint-Jean-Port-Joli • 418 598-1333  
www.epopeedelamoto.com

**Musée de la mémoire vivante**  
710, avenue de Gaspé Ouest,  
Saint-Jean-Port-Joli • 418 358-0518  
www.memoirevivante.org

**Musée des Anciens Canadiens**  
332, avenue de Gaspé Ouest,  
Saint-Jean-Port-Joli • 418 598-3392  
www.museedesancienscanadiens.com

**Maison musée Médard-Bourgault**  
322, avenue de Gaspé Ouest,  
Saint-Jean-Port-Joli  
418 598-3880  
www.medardbourgault.org

**Musée Maritime du Québec**  
55, chemin des Pionniers Est, L'Islet  
418 247-5001 • www.mmq.qc.ca

**30 sept. au 2 oct.**

**Les journées de la culture**  
Dans différentes municipalités  
www.journeesdelaculture.qc.ca

**Septembre - Régates des piliers**  
Parc nautique • Saint-Jean-Port-Joli • Voir programmation • www.parcnautique.com

## OCTOBRE

**Début Octobre - Les Vendanges**  
Vignoble du Faubourg • Saint-Jean-Port-Joli  
418 598-6121 • www.vignobledufaubourg.com

**1er octobre - Souper des anciens Canadiens**, activité du musée de la Mémoire vivante, conférence.  
À compter de 17 h. Restaurant La Boustifaille  
Saint-Jean-Port-Joli • 418 598-3061  
www.rokeaveillon.com

**7 octobre - Supplémentaire - Spectacle du chœur La Marée Chante « Veillons en chansons »**, 20 h  
Saint-Jean-Port-Joli  
Théâtre de la Roche à Veillon • 418 598-3061  
www.rokeaveillon.com

**8 octobre - Soirée canadienne**  
Restaurant La Boustifaille  
Saint-Jean-Port-Joli • 418 598-3061  
www.rokeaveillon.com

**9 octobre - Souper de fermeture**  
Restaurant La Boustifaille (danse, musique, animation et prix de présences)  
Saint-Jean-Port-Joli • 418 598-3061  
www.rokeaveillon.com

## EXPOSITIONS

**Exposition de crèches**  
Église de Saint-Jean-Port-Joli  
Du 15 juin au 1<sup>er</sup> octobre

**Les métiers à tisser Leclerc**  
Corporation des arts et de la culture  
L'Islet • Sur rendez-vous  
418 247-3331 • www.cacli.qc.ca

**Centre culturel Godend'Art**  
Saint-Pamphile • Voir programmation  
418 356-5600 • www.saintpamphile.ca

**Galerie Coup de coeur**  
Saint-Jean-Port-Joli • Voir programmation  
418 598-9156 • www.galeriecoupdecoeur.com

**Artist Café**  
Sophie Lambert, artiste peintre  
Saint-Jean-Port-Joli  
418 241-6771 • www.artistcafe.ca

**Galerie Entr'Art**  
Voir liste des artistes • Saint-Jean-Port-Joli  
418 598-9841 • www.galerieentrart.com

**Centre Socioculturel Gérard Ouellet**  
Saint-Jean-Port-Joli  
Voir programmation • 418 598-7255  
www.centresgo.com

**Exposition « À la découverte de La Roche à Veillon »**  
Commission Touristique du Port-Joli  
De juin à la fin août  
555, de Gaspé Est • Saint-Jean-Port-Joli

**La Roche à Veillon**  
Ouvert du 7 mai au 9 octobre 2016  
*La où la tradition fait des conquêtes*

• Carte fidélité disponible  
• Salle pour réunion  
• Buffet déjeuner du dimanche à la Salle Chamard

**Déjeuners jusqu'à 14 h**  
Menu du jour en semaine de 11 h à 19 h

- Exposition retraçant les 5 décennies de La Roche à Veillon (anciens costumes, photos, objets et anciens documents) de la boîte à chansons, du restaurant et du théâtre. Fin juin à fin août 2016, au 555, avenue de Gaspé Est. Vente de créations, boutique (Médie 4 poches).
- Activités de cuisson au four à pain traditionnel de juin à septembre, consultez l'horaire à cet effet.
- Le théâtre d'été La Roche à Veillon présente la comédie « La Tornade Margot » du 25 juin au 27 août 2016, du mardi au samedi 20 h 30 ainsi que les 2, 3 et 4 septembre 2016.

**Horaires Boustifaille**  
Tous les jours de 8 h à 21 h

**Horaires comptoir La Réserve**  
Ouvert jusqu'à 23 h lors des représentations du théâtre

**418 598-3061**  
Surveillez les activités à venir sur [www.rokeaveillon.com](http://www.rokeaveillon.com)

88, ch. des Pionniers Est, L'Islet  
Tél. : 418 247-5454

**L'auberge vous offre le service de restauration tous les soirs sur réservation.**

[www.aubergelamarguerite.com](http://www.aubergelamarguerite.com)

3 ANS PRIX  
3 ANS PRIX  
3 ANS PRIX

**UN VENT DE FRAÎCHEUR À L'ISLET!**

**CRÈME À BÂRD**  
93, 7<sup>e</sup> Rue, L'Islet  
Tél.: 418 247-5206

# LA MAGIE DE L'ACCORDÉON DE RETOUR DU 1<sup>ER</sup> AU 5 SEPTEMBRE

Du 1er au 5 septembre, Montmagny vibrera au rythme de la «boîte à frissons». Onze pays et régions représentés, 80 prestations, des causeries, des rencontres ; le Carrefour mondial de l'accordéon promet encore une fois plaisirs, découvertes et de grands moments de musique.

PAR DIANE GENDRON  
nouvelles@oieblanc.com

Levant le voile sur la programmation en conférence de presse le 15 juin, le directeur artistique, Raynald Ouellet, attirait l'attention sur les grands noms qui se produiront à Montmagny. Des artistes internationaux comme Daniel Mille de France, Christian Riganelli et Massimo Mazzoni d'Italie, Anatoli Taran de Biélorussie et bien d'autres. Le directeur artistique du Carrefour a même eu du succès du côté de la filière russe avec la participation de quelques musiciens provenant de ce pays. D'ailleurs, l'édition 2016 accueillera un bon contingent de l'Europe de l'Ouest, signale M. Ouellet. L'Irlande, les Etats-Unis (Nouvelle-Angleterre), la Belgique et bien sûr le Canada (Québec, Nouveau-Brunswick, Ontario et Colombie-Britannique) complète la liste des pays présents à ce grand rendez-vous qui s'aventure dans tous les genres musicaux.



Daniel Mille de France.

## MOINS DE MONDE EN SALLE

Les concerts en plein-air gratuits au Musée de l'accordéon et au centre-ville soulignent le côté festif de l'événement et attirent les foules. «Cependant comme un peu partout au Québec, on remarque que c'est plus difficile de faire entrer les gens en salle pour assister aux concerts» constate Raynald Ouellet. Or, ces concerts sont en quelque sorte le plat de résistance du Carrefour et les gens qui y assistent en ressortent charmés, poursuit-il. Enchaînant sur le sujet, le maire Jean-Guy Desrosiers

invite les gens de la région à vivre cette expérience, ils feront de belles découvertes, dit-il.

Très populaires, la Veillée de danse du Carrefour et la Soirée de musique Trad du Québec sont de retour respectivement le samedi et le dimanche soir à la salle Jean-Pierre Després de l'école secondaire Louis-Jacques-Casault.

Le Carrefour propose aussi des rencontres avec des passionnés de l'accordéon, notamment le Français Jacques Mornet, considéré comme

une référence dans le monde entier. Par ailleurs, les organisateurs n'ont pas oublié les enfants avec le Coin des jeunes qui propose des spectacles d'éveil musical.

À la mesure des efforts déployés par ses organisateurs, le Carrefour mondial de l'accordéon poursuit son développement en misant également sur la relève, un objectif qui s'ins-

crit toujours au cœur des actions de l'organisme, de conclure la présidente Christiane Bouillé.



Duo Paris Moscou : Demi Emorine et Roman Jbanov.

## LES BEAUX DIMANCHES DU DOMAINE

Dans le cadre de la série «Les beaux dimanches du Domaine», le Domaine Pointe-de-Saint-Vallier présente un concert de musique du Moyen-Âge et de la Renaissance le dimanche 26 juin à 14h30. Deux musiciens de l'Estrie, Maude Fréchette-Gagné et Jean-Yves St-Pierre, passionnés de musique ancienne, livreront un récital qui transporte dans le temps au son de différents instruments à vent et à cordes (chifonie et l'organetto, la chalémie et la vèze, les flûtes de cornes et les flûtes à bec, sans oublier la voix humaine). Ils offriront un répertoire varié entendu à la cour royale, en pèlerinage ou dédié à l'amour courtois. Un thé sera servi après le concert. Plus d'information au 418-884-4081 ou sur [www.pointedesaintvallier.com](http://www.pointedesaintvallier.com). (LOB)

Clinique  
d'acupuncture  
**Sylvie Cloutier**

Pour mieux vous servir  
maintenant 4 jours semaine

LUNDI AU JEUDI

St-Jean-Port-Joli  
305, rue Verreault  
418 598-9455

EN PRATIQUE  
DEPUIS 1987

No Lic. A-021-89

L'exceptionnel Volkswagen événement d'été

Tout équipé pour un été exceptionnel

FINANCEMENT À PARTIR DE 0% MOIS\* JUSQU'À 60 sur certains modèles

OBTENEZ JUSQU'À 4 000\$<sup>^</sup> DE RABAIS BONI\*\* sur certains autres modèles sélectionnés

\*Rabais offert sur le Touareg

CAMERA DE REUL DE SERIE ECONOMIE D'ESSENCE APP CONNECT EN OPTION

GRANDE CAPACITE DE STOCKAGE

JETTA 2016 TRENDLINE TSI DE 1,4 L AVEC BOÎTE MANUELLE

Location à partir de 193 \$ /MOIS pour 48 MOIS D'ACCOMPTE 0 \$ C'est comme louer 45 \$ /SEM POUR 208 SEMAINES

TOUT ÉQUIPÉE POUR VOS SORTIES

- Nouveau moteur TSI de 1,4 L
- Climatisation à deux zones Climatronic<sup>®</sup> en option
- Volant multifonction

L'exceptionnel existe, et il vous est accessible. Ces offres se terminent le 30 juin.

RINFRET VOLKSWAGEN  
5355, boul. Guillaume-Couture, Lévis, tél. : 418 833-2133 Sans frais : 1 866 666-2133

Volkswagen

\*SAC de Volkswagen Finance. Applicable à l'achat d'un modèle Jetta 2016 Trendline avec moteur turbo de 1,4 L et boîte manuelle à 5 vitesses (#163VF1) neuf et non immatriculé. Un montant de 17 620 \$ financé au TAP de 0 % correspond à 60 paiements par mois de 299 \$ sur 60 mois avec un acompte de 0 \$ et des frais de 46 \$ au RDPRM requis à la signature. Coût d'emprunt de 46 \$ pour une obligation totale de 17 666 \$. Offre en vigueur jusqu'au 30 juin 2016. Certaines caractéristiques mentionnées ou montrées sont offertes en option ou réservées à d'autres versions de modèles. \*\*Le rabais allant jusqu'à 4 000 \$ est applicable sur le PSDF d'un modèle Touareg neuf et non immatriculé pour un achat au comptant seulement. Jusqu'à 2 000 \$/1 500 \$/1 250 \$ de rabais bonis sur le PSDF sont offerts uniquement au financement et à la location de certains modèles 2016 de Jetta Highline avec moteur turbo de 1,8 L, GTI ou hybride Tiguan Highline à traction intégrale 4MOTION<sup>®</sup>. Golf Highline avec moteur turbo de 1,8 L, neuf et non immatriculé. Les offres sont soumises à l'approbation du crédit par Volkswagen Finance. Le montant peut varier selon le modèle. Des paiements de location de 193 \$/285 \$/235 \$ pour les modèles Jetta Tiguan Golf doivent être effectués sur une base mensuelle et ne peuvent être prélevés toutes les semaines. L'équivalent des paiements par semaine est fourni à titre indicatif seulement. Cette offre de location d'une durée limitée est soumise à l'approbation du crédit par Volkswagen Finance et est applicable à la location d'un modèle de base 2016 de Jetta Trendline avec un moteur turbo de 1,4 L et une boîte manuelle à 5 vitesses (#163VF1). Tiguan Trendline à traction avant et à boîte manuelle (#2421V4, #2421V1) /Golf Trendline 5 portes à boîte manuelle neufts et non immatriculés dont le PSDF est de 17 620 \$/26 885 \$/22 720 \$. Frais de transport et d'inspection de prélivraison de 1 625 \$/1 795 \$/1 425 \$ inclus. Un dépôt de sécurité de 240 \$/340 \$/310 \$, les frais de 46 \$ au RDPRM et la première mensualité sont requis au moment de la signature. Le rabais de 1 500 \$/500 \$/0 \$ est déjà pris en considération dans les montants à la location mentionnés ci-dessus. Frais de 0,15 \$ du kilomètre applicables après 10 000 km. Frais liés à l'enregistrement au RDPRM (jusqu'à 46 \$), droits et taxes applicables en sus. PSDF des modèles montrés : Tiguan Highline TSI 2016 de 2,0 L, 41 888 \$/Jetta Highline TSI 2016 de 1,8 L, 29 725 \$/Golf Highline TSI 2016 de 1,8 L, 33 220 \$. Modèles montrés à titre indicatif seulement. Le concessionnaire peut vendre ou louer à prix moindres. Une commande ou un échange entre concessionnaires peut être requis. Les offres sont en vigueur jusqu'au 30 juin 2016 et peuvent être modifiées ou annulées sans préavis. Visitez [rinfretvw.ca](http://rinfretvw.ca) ou votre concessionnaire pour les détails. Volkswagen, le logo Volkswagen, Jetta, Golf, Tiguan, Touareg, Highline, Trendline, TSI, Climatronic et 4MOTION sont des marques déposées de Volkswagen AG. © Volkswagen Canada 2016.

Pavage d'asphalte

Contactez-nous pour une soumission sans frais

1.877.9.PAVAGE  
Téléphone : 418.246.5219  
estimation@constructionsdf.com

HIDE

Pour une entrée remarquée!



## JOURNÉES DES MOULINS

La Seigneurie des Aulnaies de Saint-Roch-des-Aulnaies et le Moulin Ouellet de Cap-Saint-Ignace participeront aux Journées des moulins qui auront lieu les 1er, 2 et 3 juillet. L'Association des moulins du Québec propose une grande chasse aux trésors dans l'ensemble des 35 moulins participants. Cette chasse permettra à deux personnes de gagner un forfait «Aventure gastronomique au moulin» comprenant un souper cinq services offert par l'Auberge des Glacis à L'Islet et la participation à des activités particulières dans les moulins de la région. Plus d'information sur le site [lesjourneesdesmoulins.com](http://lesjourneesdesmoulins.com). (M.C.)



Le conseil d'administration de la Corporation de la Bibliothèque municipale de Montmagny, de gauche à droite, Jean-François Roy, Rémy Langevin, nouveau président de la Corporation, Marie-Josée Audet, Marie Rodrigue, Stéphanie Lecours, Luc Brunette, Danielle Dallaire, Jocelyn Landry, directeur de la Bibliothèque, et Félix Michaud, directeur général de la Ville de Montmagny. Absents sur la photo : MLaura Filisetti, vice-présidente, et Jean-Guy Desrosiers, maire de Montmagny.

## OBJECTIF DE FRÉQUENTATION ATTEINT À LA BIBLIOTHÈQUE DE MONTMAGNY

Tout va sur des roulettes pour la Bibliothèque de Montmagny. En deux ans d'existence, l'établissement a dépassé son objectif d'atteindre les 35% de la population. Au point où elle peut même aspirer à l'idée québécois de 40%. Bref, le succès de ce haut lieu de la culture ne se dément pas.

Selon les données, la bibliothèque compte actuellement 4221 abonnés provenant de Montmagny et des environs. Ouverte 37 heures par semaine, la bibliothèque accueille en moyenne 150 personnes par jour et enregistre 5000 prêts par mois. Sa collection totalise 27 896 docu-

ments.

À ce jour, l'établissement a offert une centaine d'activités d'animation. Pour l'avenir, les projets ne manquent pas. «Nous continuons d'explorer d'autres avenues de diffusion et mettrons sur pied prochainement le service de prêt entre bibliothèques afin de faire bénéficier nos abonnés d'une plus vaste collection d'ouvrages» annonce le directeur, Jocelyn Landry.

L'implication des 85 bénévoles qui offrent plus de 600 heures mensuellement constitue le rouage le plus important de ce succès. (D.G.)

**la tournée des vainqueurs**  
6<sup>e</sup> édition

Fondation de l'Hôtel-Dieu de Montmagny

**SAMEDI 20 AOÛT 2016**  
Tour cycliste de 45 • 86 • 126 km (6 pelotons proposés)

Date limite d'inscription pour obtenir votre maillot officiel : 17 juillet

**Inscrivez-vous avant le 3 juillet** et courez la chance de gagner un forfait à l'Hôtel l'Oiselière (valeur : 250\$)

*Organisé par des gens d'ici pour les gens d'ici...!*

[tourneesdesvainqueurs.com](http://tourneesdesvainqueurs.com)

Partenaire principal  
**CLINIQUE DENTAIRE**  
Louise Baribeau

### L'offre de SÉBASTIEN

**ACCENT 2016 LE**

**ACCENT 2016 LE 5 PORTES**

~~18 009\$~~  
~~-4 050\$~~

**13 959\$** + taxes

SOIT **4877\$ PAR SEMAINE** POUR 364 SEMAINES  
Taxes incluses

- Automatique
- Climatiseur
- Démarreur

Transport et préparation inclus

75, boul. Taché Est **418 248-7877**

Sébastien Blais, conseiller  
[sblais@montmagnyhyundai.com](mailto:sblais@montmagnyhyundai.com)

*\*photo à titre indicatif*

**Montmagny**  
**HYUNDAI**

**VOUS RECHERCHER UN ENDROIT POUR TRANSFORMER VOS PRODUITS?**

**Finesse Boisée**  
109, de l'Église, St-Pamphile

# À LOUER

Cuisine répondant aux exigences du MAPAQ

Une alternative économique

**Contactez Daniel Blanchet : 418 359-8146 ou Micheline Legros : 418 356-3233**

## SOUTIEN AU CAMP DE JOUR

Les quelque 320 enfants inscrits au Camp de jour de Montmagny auront la chance de bouger davantage et de s'initier à de nouvelles disciplines grâce à la fondation Les Enfants d'cœur, laquelle versera 6 000\$ sur trois ans pour soutenir «Le 60 minutes chrono», une nouveauté inspirée des cubes énergie du Grand défi Pierre Lavoie. Comme l'objectif consiste à initier les jeunes à de nouvelles façons de bouger, les animateurs feront preuve d'imagination: Zumba, workout, boot camp, jeux aquatiques, Omnikin, piyo, piloxing, basketball... les idées ne manquent pas! L'argent de la fondation servira à acheter du nouveau matériel et à défrayer les honoraires de ressources extérieures spécialisées qui pourraient animer Le 60 minutes chrono. Sur la photo, on aperçoit M. Jean-Guy Desrosiers, maire de Montmagny, M. Frédéric Ouellet, des Enfants d'cœur, Mme Marie-Philip Coulombe, directrice adjointe du Camp de jour, Mme Isabelle Robin, représentante des Enfants d'cœur, Mme Manon Garant, directrice du Camp de jour, et M. Francis Fréchette, des Enfants d'cœur. **(LOB)**





# Une Toyota n'a jamais été aussi « ACCESSIBLE »!!

**Tout l'équipement dont vous rêvez :**

- Automatique
- Climatiseur
- Régulateur de vitesse
- Glace assistée
- Sièges chauffants
- Caméra de recul
- Tapis été & hiver
- Bluetooth
- Accueil sans clé
- Coffre électrique
- Volant inclinable et télescopique
- Miroirs électriques chauffants
- **et beaucoup plus!**



Corolla LE 2016 illustrée.

## TOYOTA COROLLA LE 2016

# 226<sup>79</sup>\$

/ mois  
(260<sup>75</sup>\$ / mois taxes incluses)

**LOCATION 60 MOIS**

**0\$ COMPTANT**

20 000 km / année

*Si vous n'avez pas comparé avec Toyota...  
...vous avez payé trop cher!!!*

**MONTMAGNY**  
 **TOYOTA .COM**

140, boul. Taché Ouest, Montmagny  
418.248.2323 / 1.866.684.2323  
[www.montmagnytoyota.com](http://www.montmagnytoyota.com)

**TOYOTA**

# L'ARCTIQUE SOUS HAUTE SURVEILLANCE

Il y a, à bord du navire Amundsen, une cinquantaine de scientifiques dont la mission est d'étudier l'Arctique. Plus précisément, ces derniers ont comme tâches de recueillir des échantillons qui serviront à comprendre l'effet de la diminution des glaces sur le phytoplancton (qui est la base de la chaîne alimentaire et de la vie dans la mer arctique). Le navire se rend vers la Baie de Baffin, tout près des côtes du Groenland, où il fera des manœuvres délicates à travers les glaces et icebergs. À l'aide d'appareils spécifiques de mesures, les scientifiques récolteront divers spécimens et données qui permettront de faire avancer les connaissances sur ces eaux mal connues, mais

qui ont un impact important sur le reste de la planète.

Après avoir remonté les côtes du Labrador, nous nous sommes avancés encore plus loin dans le cercle arctique. C'est dans ce royaume des glaces, loin au large du village inuit de Qikiqtarjuaq, que la mission scientifique prend son plein essor. C'est ici que seront déployés de nombreux appareillages et sondes robotisées. Celles-ci scruteront autant les profondeurs de la mer que le glacier arctique. Les données à recueillir concernent les éléments chimiques de ces eaux (les températures, les nutriments) et plus particulièrement celles en lien avec la croissance du phytoplancton. Le but



La mission vise à recueillir des données qui permettront d'en savoir plus sur les conditions actuelles de l'Arctique. Des études d'autant plus importantes que ces conditions ont un impact sur le reste de la planète.



Un scientifique dans le laboratoire.

premier est de comprendre les conditions de développement de ces espèces végétales vivant en ces climats extrêmes. En comprenant mieux ces conditions, les scientifiques pourront prévoir plus précisément les changements à venir et leurs répercussions sur la chaîne alimentaire et la vie dans le cercle

arctique. Comme notre petite planète est un système interrelié, les recherches tendent à prouver que ce qui change dans les mers arctiques a aussi des répercussions sur la vie dans les océans du globe. Cet « effet domino », quoique subtil, aurait même un impact sur l'humain, notamment sur les Inuits du Grand Nord, un peuple de chasseurs, qui sont les premiers témoins des changements climatiques.

Précisons que les programmes de recherche qui se déroulent à bord du brise-glace CCGS Amundsen sont rendus possibles grâce

à un partenariat entre divers groupes et universités à travers le monde. Le réseau scientifique qui chapeaute ces programmes se nomme « Artic net ». Tous les chercheurs travaillent en étroite collaboration, partageant informations et outils de recherche, dans l'optique d'un avancement du savoir scientifique. Avec les avancées technologiques, l'Arctique est sous haute surveillance, comme jamais elle ne l'a été dans le passé, et le Canada est un des leaders.

Étienne Talbot

En 2016, nous investissons  
**274 000 \$**  
auprès de 11 organismes  
et projets communautaires  
dans la région de  
Montmagny – L'Islet



Ensemble, derrière ce décor,  
nous multiplions les possibilités.  
**Nous tous, ici**



**Centraide**  
Québec et  
Chaudière-Appalaches  
**Nous tous, ici**  
centraide-quebec.com

Merci à nos organismes et aux utilisateurs de leurs services d'avoir généreusement participé à cette publicité.

# DE BONS SAMARITAINS SAUVENT UN CHAT PERCHÉ DANS UN ARBRE

Grâce à de bons samaritains, les propriétaires d'un chat ont pu récupérer leur animal qui est resté cinq jours perché à la cime d'un arbre, près de leur maison dans le parc à roulettes à Montmagny.

**PAR DIANE GENDRON**  
nouvelles@oieblanc.com

Habitué à sortir, Lucky, un mâle d'environ 1 an, est disparu le mercredi 9 juin en après-midi. Le lendemain, comme il n'était toujours pas revenu, Denise Pelletier commence à s'inquiéter, décidant aussitôt d'interroger sa voisine. Elles entreprennent les recherches dans les alentours, sans succès. Tout d'un coup, sa voisine lui dit : «Je l'entend miauler», mais elles ont eu de la difficulté à le repérer compte tenu de la configuration du terrain. Finalement, elles ont réussi à localiser le chat, il était haut perché dans un arbre. Mme Pelletier l'a appelé jour après jour, en vain. «J'avais le cœur brisé, je ne savais plus quoi faire» raconte la dame déjà éprouvée par la maladie. «Je suis atteinte de cancer et mon Lucky est une de mes raisons de vivre» ajoute Mme Pelletier



Lucky a causé bien des soucis, mais il s'en est bien tiré.

qui devra subir une intervention chirurgicale dans un mois.

N'habitant à Montmagny que depuis quelques mois, le couple ne savait pas vers qui se tourner pour aller chercher leur chat avec une nacelle.

Après avoir communiqué avec les pompiers pour se faire dire qu'ils n'offrent plus ce service, les propriétaires ont essayé avec un électricien qui leur chargeait un prix exorbitant pour secourir l'animal, dit-elle.

## CRI DU CŒUR

En désespoir de cause, Denise Pelletier lance un cri du cœur sur Facebook en ces mots : «Nous cherchons une

âme charitable qui aura la gentillesse de nous venir en aide».

Elle est finalement entendue. Lundi matin, elle reçoit un message de Dominic Giguère de Montmagny qui l'informe de sa venue. Il arrive



Denise Pelletier pose avec Dominic Giguère, celui qui a sauvé son chat d'une situation périlleuse avec la nacelle appartenant à Serge Lamarre.

avec une nacelle empruntée à Serge Lamarre. Le sauveteur monte doucement pour ne pas effrayer le chat, mais celui-ci grimpe plus haut. La même réaction se reproduit deux autres fois, jusqu'au moment où l'animal ne peut plus aller plus haut. Alors, tirant les branches vers lui, l'homme réus-

sit à attraper Lucky. Nul besoin de dire que le félin mourait de faim et de soif. «Je lui ai donné de petites portions à la fois pour ne pas qu'il soit malade» précise Mme Pelletier. Celle-ci n'a pas de mots pour exprimer toute sa reconnaissance à ces bons samaritains. Une histoire qui finit bien.

**HYUNDAI**

HyundaiCanada.com



TRANSMISSION  
AUTOMATIQUE



DÉMARREUR  
À DISTANCE



CLIMATISEUR



Modèle GLS montré\*

**ACCENT**

LE 5 PORTES 2016

Automatique

~~18 009 \$~~

-4 050 \$<sup>‡</sup>

**13 959 \$**

FINANCEMENT À L'ACHAT À **0%** JUSQU'À **84 MOIS**<sup>♦</sup> / OU

LOCATION À **0%** JUSQU'À **36 MOIS** / OU

**GARANTIE**  
5 ANS\*\*

GARANTIE globale limitée :  
5 ans/100 000 km

GARANTIE groupe motopropulseur :  
5 ans/100 000 km

GARANTIE sur les émissions :  
5 ans/100 000 km

ASSISTANCE ROUTIÈRE  
24 heures : 5 ans / km illimité

\* Les noms, logos, noms de produits, noms des caractéristiques, images et slogans Hyundai sont des marques de commerce appartenant à Hyundai Auto Canada Corp. Toutes les autres marques de commerce sont la propriété de leurs détenteurs respectifs. ♦ Prix du véhicule montré : Accent GLS 5 portes 2016, à partir de 21 609 \$. Frais de 115 \$ (taxe de 15 \$ sur les pneus et taxe de 100 \$ sur le climatiseur sur les modèles équipés d'un climatiseur), livraison et de destination de 1 595 \$ inclus. Frais d'enregistrement, d'assurance, d'immatriculation, du RDPRM (maximum 76 \$) et taxes applicables en sus. Les frais de livraison et de destination comprennent les frais de transport et de préparation, d'administration du concessionnaire et un réservoir plein de carburant. ‡ Le calcul des ajustements de prix se fait à partir du prix de base de chaque véhicule. Ajustements de prix jusqu'à 4 050 \$ disponibles sur les Accent LE 5 portes 2016. Les ajustements de prix s'appliquent au prix avant taxe. Cette offre ne peut être combinée ou utilisée en conjonction avec toute autre offre disponible. Cette offre ne peut être transférée ni cédée. Aucun échange de véhicule requis. ♦ Financement à l'achat sur approbation du crédit des Services financiers Hyundai sur les Accent LE 5 portes 2016 à partir de 15 709 \$ à un taux annuel de 0 % pour 84 mois. Paiement de 43 \$ par semaine pendant 364 semaines. Comptant initial requis de 0 \$. Coût de prêt (incluant les frais maximum du RDPRM de 76 \$) de 76 \$, pour une obligation totale de 15 785 \$. Frais de 115 \$ (taxe de 15 \$ sur les pneus et taxe de 100 \$ sur le climatiseur sur les modèles équipés d'un climatiseur), livraison et de destination de 1 595 \$ inclus. Frais d'enregistrement, d'assurance, d'immatriculation, du RDPRM (maximum 76 \$) et taxes applicables en sus des offres de financement à l'achat et sont payables au moment de la livraison. Tous les détails chez votre concessionnaire Hyundai. ♦ ‡ Offres d'une durée limitée pouvant être modifiées ou annulées sans avis préalable. Contactez votre concessionnaire pour tous les détails. Le concessionnaire peut vendre à prix moindre. Les stocks sont limités. † La garantie globale limitée de Hyundai couvre la plupart des pièces du véhicule contre les défauts de fabrication, sous réserve du respect des conditions normales d'utilisation et d'entretien.

# À LA BARRE DU MUSÉE MARITIME

Archéologue et gestionnaire en muséologie, culture et patrimoine depuis 18 ans, Mme Sophie Limoges succède à M. Alexandre Poudret-Barré à la tête du Musée maritime du Québec à L'Islet. La nouvelle venue a occupé le poste de directrice de la Conservation et des programmes publics à Pointe-à-Callière, musée d'archéologie et d'histoire de Montréal, et fut présidente d'Archéo-Québec pendant 10 ans: «Elle se distingue par son grand sens de l'éthique et sa capacité à mener à terme des projets d'envergure» explique M. Jean Parent, président du conseil d'administration. Au service du musée depuis 2013, M. Poudret-Barré a accepté un poste permanent d'archéologue subaquatique à Parcs Canada. Sur la photo, celui se trouve en compagnie de Mme Limoges, la nouvelle directrice intérimaire. **(LOB)**



## CONCOURS DU FUN POUR LA ROUTE AVEC LA TOUTE NOUVELLE CRUZE 2016

LOUEZ LA CRUZE L 2016 POUR L'ÉQUIVALENT DE

**44\$** /SEM.<sup>1</sup> PENDANT 48 MOIS 995\$ VERSEMENT INITIAL

Basé sur une location aux 2 semaines de 88\$. Comprend 500\$ de prime sur demande d'une carte GM et le transport.



MODÈLE PREMIER RS ILLUSTRÉ

**1 000 PAIRES DE BILLETS À GAGNER**  
POUR UNE SOIRÉE EXCLUSIVE DANS UNE VILLE PRÈS DE CHEZ VOUS

POUR PARTICIPER, FAITES UN ESSAI ROUTIER CHEZ VOTRE CONCESSIONNAIRE<sup>2</sup>.



[DUFUNPOURLAROUTE.CA](http://DUFUNPOURLAROUTE.CA)

CHEVROLET



L'Association des concessionnaires Chevrolet du Québec suggère aux consommateurs de lire ce qui suit. Offre d'une durée limitée, réservée aux particuliers et s'appliquant aux modèles neufs Cruze (1BR69-1SM). Transport (1600\$ pour la Cruze) et taxe de climatisation (100\$, le cas échéant) inclus. Immatriculation, frais d'inscription au RDPPM (46\$), assurance et taxes applicables en sus. 1. Location selon un prix à l'achat de 17 055\$ pour la Cruze L TSM. Les montants calculés par semaine sont basés sur les paiements aux deux semaines indiqués ci-dessus à un taux de 1,5% (104 paiements). Sur approbation de crédit de la Financière GM. Limite annuelle de 20 000 km; 0,16\$ par kilomètre excédentaire. Certaines conditions s'appliquent. Le prix à l'achat et les paiements à la location ci-dessus tiennent compte d'une prime de 500\$ accordée sur demande d'une carte GM. Prix du véhicule illustré à titre indicatif seulement; 26 590\$. 2. Consultez [dufunpourlaroute.ca](http://dufunpourlaroute.ca) pour la répartition géographique des billets. Ces billets ne sont pas disponibles sur le marché. 18 ans et plus. Possibilité de participer sans essai routier. Voir le règlement pour les détails. Ces offres sont exclusives aux concessionnaires du RWAB Québec (excluant la région de Gatineau-Hull) et ne peuvent être combinées avec aucune autre offre ni aucun autre programme incitatif d'achat, à l'exception des programmes de cartes GM, de prime pour étudiants et de GM Mobilité. GM Canada se réserve le droit de modifier, de prolonger ou de supprimer ces offres et ces programmes pour quelque raison que ce soit, en tout ou en partie, à tout moment et sans préavis. Le concessionnaire peut vendre ou louer à un prix moindre. Un échange entre concessionnaires peut être requis. Pour de plus amples renseignements, passez chez votre concessionnaire, composez le 1 800 463-7483 ou visitez [Chevrolet.ca](http://Chevrolet.ca).

## DES MÉDAILLES POUR LA RELÈVE

Les jeunes de la relève ont obtenu du succès à la finale régionale de natation disputée les 11 et 12 juin au PEPS de l'Université Laval. Sur les 10 nageurs du club de Montmagny, huit ont récolté des médailles.

Félix Blouin a gagné l'or au 50m dos et au 25m brasse en plus du bronze au 50m brasse. Thomas Nadeau, lui, est revenu avec deux médailles d'argent, l'une au 25m brasse et l'autre au 100m libre. Pour sa part, Élisabeth Lacroix s'est emparée du bronze au 50m libre et au 50m papillon. Thomas Richard a remporté l'or au 100m papillon tandis que Thomas Xavier Deschênes mettait la main sur l'or au 200m brasse. Par ailleurs, Marie-Jeanne Giasson décrochait l'argent au 50m libre et Sandryne Bernier le bronze au 100m papillon. Finalement, Ophélie Gamache remportait le bronze au 25m papillon.

(D.G.)



Félix Blouin a remporté trois médailles.

**ANDRÉE-ANNE VÉZINA**  
 AGENTE EN ASSURANCE DE DOMMAGES  
 DES PARTICULIERS

124, boulevard Taché Ouest  
 Montmagny (Québec) G5V 3S7  
 418 248-7940 | 1 888 265-7940  
 andree-anne.vezina@promutuel.ca

**PROMUTUEL**  
 ASSURANCE

le spécialiste en nettoyage

Tapis, carpettes et divans en cuir et tissu  
 Traitement anti-taches

APRÈS AVANT

Jean Bernatchez

**Cell.: 418 241-3156**

Service complet de nettoyage  
 résidentiel et commercial

**Osez Restaurant Au Rocher**

**Osez nos 1/2 côtes levées**  
 Servi avec salade, riz ou frites  
 Tous les vendredis à partir de 17 h  
 à 19.49\$

2, chemin Bellevue Ouest  
 Cap-Saint-Ignace (Québec) G0R 1H0  
 Sortie 388, Autoroute 20  
 Tél.: 418 246-3769

HORAIRE ESTIVAL:  
 Lundi : fermé  
 Mardi : 11 h - 13 h 30  
 Mercredi : 11 h - 13 h 30  
 16 h 30 - 21 h  
 Jeudi : 6 h 30 - 21 h  
 Vendredi : 6 h 30 - 22 h  
 Samedi : 6 h 30 - 21 h  
 Dimanche : 6 h 30 - 21 h

Terrasse • Service de traiteur • Livraison les vendredi, samedi et dimanche soir

LE TÉLÉTHON OPÉRATION ENFANT SOLEIL 2016

opération enfant soleil

Une réussite pour Montmagny-L'Islet

**13 949 fois merci!**

Des remerciements sont faits à la population, bénévoles ainsi qu'aux commanditaires car cet événement fût un grand succès.

Tim Hortons. LAFONTAINE RESTAURANT L'EMTEUX Volière Québec

# LE CONFORT à l'année!



**PERFORMANCE ÉNERGÉTIQUE EXCEPTIONNELLE**  
 EFFICACE EN CLIMATISATION ET EN CHAUFFAGE  
 JUSQU'À -26 DEGRÉS CELSIUS



**200\$ DE RABAIS**  
 jusqu'au 23 juin 2016  
 Certaines conditions s'appliquent.

**SUBVENTIONS DISPONIBLES, INFORMEZ-VOUS!**



**Cytech Corbin**  
 SPÉCIALISTES EN MÉCANIQUE DU BÂTIMENT

- ÉLECTRICITÉ • CHAUFFAGE • CLIMATISATION
- VENTILATION • RÉFRIGÉRATION • PLOMBERIE

L'ISLET 418 247 5411  
 MONTMAGNY 418 248 2396

INFO@CYTECHCORBIN.COM • CYTECHCORBIN.COM

# L'ÉVÉNEMENT **RABAIS** DU CONCESSIONNAIRE DU 20 AU 30 JUIN

RABAIS SPÉCIAL DE **750\$<sup>+</sup>** + **0** % DE FINANCEMENT JUSQU'À **84 MOIS** À L'ACHAT<sup>†</sup>  
SUR MODÈLES SÉLECTIONNÉS

**Mazda CX-3**  
SKYACTIV GX 2RM 2016

	L'ÉQUIVALENT DE	ACOMPTE
<b>LOUEZ-LE À PARTIR DE*</b>	<b>59\$</b> /SEM. 119\$ / 2 SEMAINES	<b>0\$</b>
<b>LOCATION 60 MOIS</b>		

À TRANSMISSION AUTOMATIQUE  
AVEC SYSTÈME DE NAVIGATION INTÉGRÉ SANS FRAIS\*\*



Modèle GT 4RM illustré

LE GUIDE de L'AUTO 2016  
MEILLEUR NOUVEL UTILISATEUR DE L'ANNÉE  
LE GUIDE de L'AUTO 2016  
MEILLEUR ACHAT VOUS SOUS-COMPACTS  
red dot award 2015  
Mazda CX-3 2016 VÉHICULE UTILISATEUR CHOISI DE L'ANNÉE ET VÉHICULE PRÉFÉRÉ CANADIEN ÉCOLOGIQUE DE L'ANNÉE

Maintenant disponible  
**LE CX-9 2016 NOUVELLE GÉNÉRATION**

7 passagers



GARANTIE ILLIMITÉE SUR LE KILOMÈTRAGE  
MEILLEURE GARANTIE VÉHICULE NEUF DE L'INDUSTRIE OFFRANT UN SÈCLE POUR LES NOUVEAUX TITRES ET AUTOS

LA MARQUE AUTOMOBILE LA PLUS PRIMÉE AU QUÉBEC

VROUM-VROUM



Eric Dorval  
président



Henri Perron  
directeur administratif  
des ventes



Jean Proulx  
conseiller et  
directeur financier



Patrick Deschênes  
Directeur financier  
et associé



Steve Deschênes  
directeur service  
et associé

**MONTMAGNY**  
**mazda**  
LA RENAISSANCE



**1er**  
au Canada  
SATISFACTION À LA CLIENTÈLE  
**SUR 167**  
CONCESSIONNAIRES MAZDA

201, boul. Taché Ouest, Montmagny  
Tél.: 418 248-0014 • Téléc.: 418 248-9370  
Sans frais: 1 866 248-0024  
www.montmagnymazda.com

3082516



Mme Manon Côté, directrice du CPE Les Coquins, et M. Jean-Pierre Dubé, préfet de la MRC de L'Islet, en compagnie d'un groupe d'enfants lors de l'inauguration de la cour extérieure de la garderie à L'Islet.

## LE CPE LES COQUINS INAUGURE SA COUR EXTÉRIÈRE À L'ISLET

Quand le CPE Les Coquins avait inauguré sa nouvelle garderie de 39 places pour les 0-5 ans en avril 2015 à L'Islet, il ne restait plus d'argent pour la cour extérieure. Qu'à cela ne tienne, la directrice Manon Côté en tête, on avait alors lancé la campagne «Donnons l'espace aux enfants» afin de recueillir 35 000\$ des 50 000\$ nécessaires à l'aménagement de cette cour.

PAR MICHEL CHASSÉ  
nouvelles@oieblanc.com

Grâce à la mobilisation du milieu et à une subvention de 18 200\$ de la MRC de L'Islet par le biais du Pacte rural, l'objectif de 35 000\$ a été atteint, de sorte que le CPE Les Coquins procédait jeudi dernier à l'inauguration officielle de cette fameuse cour aménagée au goût du jour et au lancement d'un jardin éducatif. La différence entre le 35 000\$ et le 50 000\$ vient du CPE par le biais du Ministère de la famille.

Pour souligner l'inauguration de la cour et du jardin, des enfants ont planté des semences en ce jeudi ensoleillé.

M. André Caron, maire de L'Islet, a rappelé l'importance pour une municipalité de pouvoir compter sur une garderie. En plus d' étoffer l'offre de service et de dynamiser le milieu, elle bonifie l'attraction sur la main d'œuvre.

Plomberie et chauffage  
Construction – Rénovation

**D. Cloutier et Fils**

Résidentiel – Commercial - Agricole

On nettoie, débouche et remplace  
toutes sortes de drains et conduites d'eau,  
même en endroit restreint.

Nouveau  
Pompe à l'eau  
Terrassement  
Laissez-nous vous faire la cour!  
On a le pouce vert!

83, des Pionniers Est, Cap-Saint-Ignace  
418 246-5000 • NOUVEAU Cell. : 581 994-5000  
cloutierd6@hotmail.com  
RBO : 8006-2391 Québec inc.

BÉTON PRÉPARÉ

MINI-BÉTONNIÈRE



BLOCS - TUYAUX - TUILES - BÉTON PRÉPARÉ  
108, chemin des Cascades, Montmagny (Québec) G5V 3M5  
Tél. : 418 248-2451 • Fax : 418 248-0769 • Rés. : 418 241-5327

1000 KM DU GRAND DÉFI PIERRE LAVOIE

# «C'ÉTAIT MERVEILLEUX!»

- FRANCIS FRÉCHETTE

L'équipe les Enfants d'cœur qui a participé au 1000 km du Grand Défi Pierre Lavoie a adoré son expérience. «C'était merveilleux!» a lancé le porte-parole, Francis Fréchette, alors que l'équipe formée également de Frédéric Ouellet, Jacques Dubé, Stéphane Coulombe, Guillaume Proulx et du conducteur, suppléant et indispensable supporteur Frédéric Jean, prenait le chemin du retour dans la roulotte dimanche dernier.

**PAR DIANE GENDRON**  
nouvelles@oieblanc.com

«Tout s'est bien déroulé, la température était de notre bord et il n'y a pas eu d'avarie ni de blessé. Il faut dire que l'équipe s'était bien entraînée» note M. Fréchette. Le plus difficile dans cette aventure a été le manque de sommeil, a-t-il confié.

L'entrée dans le stade olympique sous un tonnerre d'applaudissements fut le plus grand moment d'émotion pour les cyclistes. «Nous avons les larmes aux yeux» raconte M. Fréchette.

Au total 1074 cyclistes ont participé à la course à relais du 1000 km, de La Baie à Montréal, en quatre jours. C'est une année record qui a permis d'amasser près de 3 millions de dollars.

## POUR L'ÉCOLE DE CAP-SAINT-IGNACE

Comme l'équipe de Montmagny parraine

l'école de Cap-Saint-Ignace, elle est allée rencontrer les élèves le mercredi 15 juin, la veille de son départ pour Saguenay. Les quelque 260 élèves leur avaient réservé un accueil digne de mention, en remettant à chacun des cyclistes un collier garni de petits mots d'encouragement. En retour, chaque élève a pu inscrire son nom sur la roulotte de l'équipe.

Grâce aux quelques milliers de dollars amassés par l'équipe Les Enfants d'cœur, l'école de Cap-Saint-Ignace pourra investir dans l'activité physique. Le directeur de l'école, Sylvain Lemieux, mentionne entre autres l'achat d'uniformes et de tapis de gymnastique. En terminant, l'équipe a félicité les élèves puisque chacun d'entre eux a accumulé 260 cubes énergie par élève.

Pour conclure, Francis Fréchette a affirmé que l'équipe sera sans aucun doute de la partie pour le Grand Défi 2017.



La première équipe de la région à participer au Grand Défi Pierre Lavoie, en photo, sur la scène à Montréal. De gauche à droite : le conducteur Frédéric Jean, Frédéric Ouellet, Jacques Dubé, Francis Fréchette, Stéphane Coulombe et Guillaume Proulx.



L'équipe pose avec quelques élèves de l'école primaire de Cap-Saint-Ignace avant son départ de Montmagny le 15 juin.

## SOFTBALL SAINT-JEAN-PORT-JOLI

Dans la première partie du mardi 14 juin, Marché GS a battu Ras L'Bock 8 à 7, mais les vainqueurs ont eu le frousse quand ils leurs adversaires ont croisé le marbre à 7 reprises en fin de match. Dans la victoire, Bernard Leblanc a produit 2 points en plus d'en marquer 1, Mathieu Lapierre a terminé sa soirée de travail 2/3 et Carl Caron a été parfait avec une fiche de 3/3 et 2 points marqués. Dans la défaite, Julien Michaud a inscrit un simple en plus de produire 2 points et Sébastien Charrois a fait marquer 2 points avec un double.

Dans l'autre match, Intersport a triomphé 7 à 1 face au Conseil Auto. Pierre-Luc Thibault (IS) a très bien fait à son 1er départ en carrière au monticule en espaçant 8 coups sûrs. Le seul point qu'il

a donné résulte d'un circuit de Charles Paré. Marc-Antoine Bélanger (2/2), Mathieu Bélanger (3/4) et Benoit Chassé (2/3) se sont illustrés pour les vainqueurs. Cependant, le titre de joueur de la semaine Restaurant la Queue du Homard revient à Jean-Philippe Proulx: il a été parfait en 3 apparitions au bâton et a produit 4 points. **(LOB)**

**PRO-SERVICE RPL**  
Rémy Poitras-Lizotte et Philippe Lacroix, propriétaires



**Vente neuf et usagé**  
(plusieurs marques)  
**Réparation et entretien**  
**Location d'outils**

DÉPOSITAIRE DES PRODUITS **Jonsered**

MTD RedMax

**407, Taché Est, Montmagny**  
Tél. : 418 248-4188

*Le Salulier*



**Vente de garage**  
au 51, rue St-Jacques,  
Montmagny (porte arrière)

**418 248-2555 • CELL. : 418 234-6141**  
(Tous les jours entre 14 h et 16 h et les soirs sur appel)

**SURPLUS DE TRAITEUR**

- Vaisselle pour buffet
- Plats de service en bois / verre (très beaux)
- Cabarets en stainless et plastique
- Cafetières (de 30 à 100 tasses)
  - Lumières infrarouges
- Tables chaudes 3 sections
  - Grill à raclette
- Livres de recettes assorties

**DIVERS**

- 4 téléviseurs couleurs
- Décorations de Noël
- Vélo stationnaire (valeur 400\$ réduit à 150\$)

Clément Beaumont Nancy Bernier Réjean Vallée



LE THÉÂTRE D'ÉTÉ  
*La Roche à Veillon*

**La Tornade**  
*Margot*

Comédie de Martin Doyon  
Mise en scène de Bertrand Alain  
**Du 25 juin au 4 septembre 2016**  
(mardi au samedi 20h30)



rocheaveillon.com 418 598.7409 / 1 877 598.7409

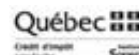

Cet espace est réservé pour les organismes sans but lucratif.  
Contact : 418 248-4033 (télécopieur) / production@oieblanc.com

## ACTIVITÉS

- Centre-Femmes La Jardilec: - 5 à 7 Hommage aux bénévoles le 22 juin; - Brunch-causerie "Les testaments et mandats de protection en cas d'incapacité" le 23 juin de 10 h à 12 h; Balade vers Kamouraska le 29 juin, reportée au 30 en cas de pluie.
- Exposition du Cercle de Fermières de St-Aubert le 27 juin, ouverte au public de 14 h à 20 h, École de Saint-Aubert.
- Sortie estivale à la Seigneurie de l'Île d'Orléans avec le club FADOQ Montmagny le 2 juillet, départ 11 h 30, coût 100\$ (transport, spectacle en plein air & visite guidée des jardins). Info.

248-5004 / 248-2787.

## SOIRÉES

- Soirée de danse le samedi 25 juin à 20 h, Salle du 125e de Ste-Louise. Animation Aline Talbot.
- Souper dansant de l'âge d'or de St-Eugène le dimanche 26 juin de 16 h à 21 h, salle municipale. Animation Francine & André Desjardins. Réservations 247-5740 / 247-7105.
- Souper dansant (BBQ) du Club des aînés de St-Damase avec Jean-Paul et Sylvie le samedi 2 juillet de 16 h à 21 h, Salle du Citoyen. Réservations 598-3645.

# L'oiie BLANCHE

## MON JOURNAL LOCAL

# MOT CACHÉ

THÈME : LE MOIS  
DE JUIN / 10 LETTRES

- |  |   |                                       |   |  |   |                   |                      |  |                           |   |  |                           |   |                                      |  |   |  |
|--|---|---------------------------------------|---|--|---|-------------------|----------------------|--|---------------------------|---|--|---------------------------|---|--------------------------------------|--|---|--|
| <b>A</b><br>ACTIVITÉS<br>AIR<br>ANNÉE<br>ANNIVERSAIRES<br>ARBRES<br>ARRIVÉE<br>ATOUT | <b>C</b><br>CANCER<br>CHALEUR<br>COLIBRI<br>CONGÉ | <b>D</b><br>DÉBUT<br>DIPLOME<br>DURÉE | <b>E</b><br>ÉCOLE<br>EMPLOIS<br>ÉTÉ<br>EXAMEN | <b>F</b><br>FÉERIE<br>FÊTE<br>DES PÈRES<br>FEUX<br>FIN | <b>G</b><br>GAIE<br>GARDE-ROBE<br>GÉMEAUX | <b>H</b><br>HEURE | <b>I</b><br>INSECTES | <b>J</b><br>JARDIN<br>JEUNE<br>JUIN<br>JUNIOUS | <b>L</b><br>LÉGER<br>LONG | <b>M</b><br>MANGEOIRES<br>MARINGOUIN<br>MOIS<br>MOUCHES<br>NOIRES | <b>N</b><br>NATATION<br>NATURE<br>NOIRCEUR<br>NUIT | <b>P</b><br>PARC<br>PÊCHE | <b>P</b><br>PELOUSE<br>PIERRE<br>PISCINE<br>PLANTE<br>PLUIE<br>POTAGER<br>PROFITÉ | <b>R</b><br>RANGE<br>REMISE<br>ROSÉE | <b>S</b><br>SAINT-JEAN<br>SCOLAIRE<br>SIGNE<br>SITE<br>SOIR<br>SOL | <b>T</b><br>TENUE<br>TERRES<br>THÉÂTRES<br>TONDRE<br>TÔT<br>TOUR DE L'ÎLE | <b>V</b><br>VACANCES<br>VERDURE<br>VINGT ET UN<br>VINGT-QUATRE<br>VOIR |
|--|---|---------------------------------------|---|--|---|-------------------|----------------------|--|---------------------------|---|--|---------------------------|---|--------------------------------------|--|---|--|

E	N	I	U	O	G	N	I	R	A	M	T	B	R	O	N	Z	A	G	E
R	U	E	L	A	H	C	A	T	G	V	O	E	L	E	T	N	A	L	P
I	F	B	N	S	T	E	O	T	O	D	U	R	E	E	C	E	T	E	P
A	L	R	U	O	E	U	N	I	U	N	R	N	R	R	G	N	D	R	I
L	E	I	T	E	T	R	R	I	E	R	D	R	O	E	U	E	A	E	E
O	U	S	E	T	I	V	I	T	C	A	E	R	E	I	B	D	R	C	R
C	R	E	T	L	S	U	J	A	D	S	L	V	E	U	T	U	R	A	R
S	O	B	G	E	O	U	L	I	S	A	I	N	T	J	E	A	N	E	E
A	A	L	N	J	I	S	P	P	E	R	L	P	A	H	P	G	T	C	V
L	S	G	I	N	U	L	G	A	R	D	E	R	O	B	E	T	O	A	I
S	I	E	V	B	O	N	M	A	I	L	D	V	C	S	E	L	A	A	N
S	E	I	R	M	R	I	I	A	O	I	E	O	I	L	E	N	I	T	G
E	M	T	E	T	L	I	R	U	N	G	N	O	L	N	N	R	N	E	T
C	P	R	C	O	A	T	S	C	S	G	U	I	R	E	N	A	B	I	Q
N	L	O	S	E	R	E	P	S	E	D	E	T	E	F	S	A	U	R	U
A	O	S	T	O	S	E	H	M	H	U	J	O	M	S	D	N	O	E	A
C	I	N	P	A	C	N	E	T	C	F	R	A	I	S	E	S	U	E	T
A	S	S	I	H	G	A	I	E	U	I	A	N	S	R	E	T	I	F	R
V	X	U	E	F	U	E	P	R	O	F	I	T	E	E	E	I	O	O	E
N	E	M	A	X	E	N	R	S	M	F	C	Y	C	L	I	S	M	E	M

1142516

## DIMANCHE FAMILLE

### 2 super promos

*Au Coin du Monde, un coin pour tout le monde!*

**418 248-0001**

GRATUIT POUR LES ENFANTS\*

**+15%\*\*** DE RABAIS

sur présentation de votre carte FADOQ

\* Un repas gratuit par enfant accompagné d'un adulte. \*\* Avant taxes. Demandez les détails de la promotion à votre serveur.

## L'Histoire de la région cette semaine

- 1837 - Les Usines Générales emploient actuellement 1050 hommes et fabriquent 2300 obus par jour (26 juin)
- 1902 - M. Émile Bernier a entrepris la construction des importantes usines de la « Compagnie Manufacturière de Montmagny ». (20 juin)
- 1919 - Charles-A. Paquet devient député de Montmagny au provincial. Il l'emporte par 190 voix (1653 contre 1463). (23 juin)
- 1931 - Mort de l'abbé V. Odilon Marois, ancien curé de Montmagny. Ordonné prêtre en 1881, il devint curé de Montmagny en 1898. Frappé de paralysie depuis 1920, il fut obligé de prendre sa retraite. (23 juin)
- 1956 - Antoine Rivard l'emporte par 1373 voix de majorité sur le Dr Laurent Lizotte lors des élections provinciales qui reportent Maurice Duplessis au pouvoir. (20 juin)
- 1976 - Les producteurs laitiers protestent contre les coupures imposées par le Fédéral en versant du lait dans les rues de la ville. (21 juin)
- 1980 - Le monde athlétique de la Province convergeait vers Montmagny. (25 juin)

Source: Société d'histoire de Montmagny

## Voir la solution de ces jeux dans les pages suivantes.

# Sudoku

		5		6	1		3	4
	6		5	3		1		8
4	3			2			7	
			8					9
9	2	7						5
6				9			4	
			1	4		6		3
		6	3			4	5	2
					5			7

# BEAUCE-NORD JOINT LA LHCS

Après Trois-Pistoles, voilà que la formation de Beauce-Nord, qui évoluera à Sainte-Marie, joint les rangs de la LHCS. Le circuit Claude Turgeon regrou-

pera donc sept équipes, soit Trois-Pistoles, Saint-Pascal, La Pocatière, Saint-Jean-Port-Joli, Montmagny, Saint-Damien et Sainte-Marie. **(M.C.)**

# ROLLER HOCKEY

La saison régulière a pris fin le 17 juin dans la Ligue de Roller Hockey Ras l'Bock de Saint-Jean-Port-Joli.

Dans le premier match, Énergie GR a effectué une remontée spectaculaire en deuxième période pour triompher 6 à 5. Tommy Chouinard a été l'étoile du match avec 6 points. Dans la deuxième rencontre, Ras l'bock a vaincu Dépanneur Ginard 5 à 4 en fusillade.

La dernière partie opposait le Restaurant le Bocage au Pavage Scellant Jirico. Ce dernier a gagné 6 à 3 pour enlever le titre de la saison régulière. Marc-André Fortin s'est illustré avec 3 buts et 1 passe.

Le joueur Ras l'Bock de la semaine est Tommy Chouinard avec un total de 6 points. Les séries éliminatoires débutent dans deux semaines avec 4 parties à l'affiche. **(LOB)**

# SUPERCROSS À SAINT-MARCEL

Quelque 200 coureurs, dont plusieurs professionnels, participeront au 10e Supercross de Saint-Marcel qui aura lieu le 2 juillet. Organisée par le groupe SXQC Saint-Marcel, cette compétition est la première étape de la série extérieure SXQC motocross extérieurs. Les organisateurs invitent les gens de la région à participer. Outre les épreuves pour professionnels, il y aura des courses pour tous: motocross ou VTT, hommes, femmes et enfants. Les inscriptions se feront le jour même. Pour obtenir plus d'information, contactez Sébastien au 418-356-7387. **(M.C.)**



Une piqûre de tique, ce n'est pas banal!

Renseignez-vous [sante.gouv.qc.ca/lyme](http://sante.gouv.qc.ca/lyme)

ENSEMBLE  on fait avancer le Québec

Québec 

## PORTES OUVERTES!

### HOT-DOG PARTY



## 25-26 Juin

En collaboration avec  
FINANCEMENT  
**PRÊT-À-CONDUIRE DESJARDINS**  
DISPONIBLE SUR PLACE





Taux d'intérêt à partir de  
**3.98%**

## Rabais de 15% sur les pièces en inventaire et la location !





Venez tourner la roue chanceuse et vous pourriez gagner 1,000.00 \$ !





**Heritage Glen 296QBBS**  
**Prix 36,995.00 \$**  
(sans échange)  
**70 \$ / semaine**



**Jayco 174BH 2017**  
**Prix 17,995.00 \$**  
**35 \$ / semaine**

**GRAND CHOIX D'USAGÉS !**  
**Hot-Dog gratuits samedi et dimanche de 11h30 à 13h30 !**

86, rue Principale, St-Antonin G0L 2J0  
Téléphone : 418-867-2111 - 1-800-383-2110 - Télécopieur : 418-867-2339  
[info@caravane185.com](mailto:info@caravane185.com) - [www.caravane185.com](http://www.caravane185.com)

8282516

1282516

L'ŒIL BLANCHE | MERCREDI 22 JUN 2016 | 39



**Loie BLANCHE**  
CÔTE-DU-SUD

Petites annonces

**ACHETEZ** **VENDEZ**

Rapidement • Facilement • À petit prix

Profitez de notre spécial  
3 parutions consécutives à **18.25\$** tx. incl.

**HEURE DE TOMBÉE : VENDREDI À 14 HEURES**

• 1 parution (15 mots) : 9,25\$ • Encadré / sem. : 3,00\$  
• Mot additionnel / sem. : 0,14\$ • Gras / sem. : 3,00\$

70, rue de l'Anse, Montmagny (Québec) G5V 1G8  
Tél. : 418 248-8820, poste 101 • Téléc. : 418 248-4033  
courriel : ac@oieblanc.com

### 10 MAISONS À VENDRE

A St-François, complètement rénove, village grand terrain, asphalte 2016, 2cc, walk-in, bain autoportant et douche en verre. Electro neuf compris 205 000\$. 418 241-6459. 22-06-2fs

### 11 TERRAINS À VENDRE

Estris, grands terrains en montagne dans Domaine privé. Étangs, sentiers, paysages magnifiques, 17 500\$ et plus, financement disponible par le vendeur. 819 888-2314 www.domainedesappalaches.ca 08-06-4fs

Place des Tourterelles, phase finale 8 t; 2 pour orientation vers le soleil 10 000 pds c.; 1 pour duplex; 5 pour unifamilial. Circulation locale loin des bruits et odeurs, parc boisé, école primaire, garderie et dépanneur, piste cyclable, camping, marina, terrain de jeux. Une garantie à votre investissement. Visite et réservations: Jacques Dumas. jac.dumas@gmail.com 418 259-2930 cell. 418 573-5772. 14-01-JNO

Terrain résidentiel à Montmagny, rue Alphonse-Label, nouveau quartier, près d'une école primaire et des services. Superficie 104' x 78'. Tél.: 418 248-4642. 08-06-3fs

Terrains prêts à construire avec aqueduc et égout. Situés dans un nouveau développement domiciliaire enchanteur et près de tous les services. 418-259-7228 www.strfrancois.ca 23-01-JNO

### 13 CHALETS À VENDRE

Chalet à vendre entièrement meublé sur petite terre à bois de 55 000 p.c. 86 chemin des Boisés, St-Cyrille-de-Lessard. Nous a coûté 38 000 \$ mais prêt à le laisser à 29 000\$. Coin idéal pour la chasse, la motoneige et le VTT. Faut vendre... Cause: maladie. Contacter Chantale au 418-247-0110. 22-06-4fs

### 15 MAISONS À REVENUS À VENDRE

Duplex de 2 logements 4 1/2, rénovations récentes. Situé dans un quartier paisible, avenue Collin. Idéal pour propriétaire occupant. En soirée au 418 246-3111. 18-05-JNO

### 20 LOGEMENTS À LOUER

1 1/2, libre immédiatement, situé au 23, rue Fournier à Montmagny, chauffé, éclairé, 345\$/mois. 418 248-6113. 22-06-3fs

**3 1/2 entièrement rénové, plancher bois franc. 2e étage, quartier tranquille au 143 St-Jean-Baptiste Ouest, libre en juillet, 475\$/mois non-chauffé, non-éclairé, non-fumeur. Tél: 418-248-4722. 15-06-3fs**

4 1/2, non-fumeur, pas d'animaux, à St-Eugène, centre du village, 2e étage, 455\$/mois, non chauffé, non éclairé. Grand garage fourni indépendant pour entreposage. Libre 1er juillet. Après 18 h au 418 930-3551. 27-04-JNO

Grand 4 1/2 meublé, 400\$/mois. Chemin Vincelotte, Cap-St-Ignace. Libre immédiatement. Info. 418 246-5650 ou 418 241-9994. 20-04-JNO

Grand 4 1/2, non chauffé, non éclairé, libre immédiatement. 418 234-0219. 08-06-3fs

Loft libre mi-mai au 75, rue de l'Anse à Montmagny, semi-meublé à 430\$, NC/NÉ, avec balcon et stationnement déneigé. 418 248-7006 et 418-241-5405. 11-05-JNO

À L'Islet, très beaux 3 1/2 et 4 1/2, chauffés/éclairés, près de tous les

services, endroit tranquille et sécuritaire. Références requises. Laisser message et nous vous rappellerons: 418 607-0589. 08-06-4fs

À L'Islet-sur-Mer: 5 1/2, 4 1/2, 3 1/2, 2 1/2, 1 1/2 et chambres, (libres immédiatement), propres ou repeints, centre du village, stationnements déneigés, possibilité de semi-meublé. Bon rapport qualité/prix. Voir sur lespac.com. 418 241-6575 06-04-13fs

### 20 LOGEMENTS A 1 1/2

1 1/2 semi-meublé situé au 20 av. de l'Église en face du Cégep, près du centre-ville, Montmagny, chauffé, éclairé, déneigé. Libre 1er juillet. 350\$/mois. Tél.: 418 234-2586. 01-06-JNO

1 1/2 très bien situé à Montmagny, 385\$/mois, chauffé, éclairé et semi-meublé. Idéal pour étudiant ou personne seul. Libre immédiatement. 418 252-5584. 08-06-3fs

Logement 1 1/2 à louer à Montmagny, libre 1er juillet, chauffé / éclairé, situé près de tous les services. Après 17 h 418 598-7765. 08-06-3fs

À L'Islet, 1 1/2 (studio) entièrement rénové, rez-de-chaussée, grande terrasse, stationnements déneigés, garde-robe de type walk-in, entrée laveuse/sécheuse, chauffé, éclairé, centre du village. 418 598-3530 ou 514 923-8343. 24-02-JNO

### 20 LOGEMENTS B 2 1/2

2 1/2 au 176, rue de la Gare, chauffé, éclairé, semi-meublé, stationnement, centre-ville, 435\$/mois. Lib **Loué** non-fumeur, pas d'animaux pour personne seule. Heures us repas: 418 234-0158. 13-04-JNO

2 1/2 demi sous-sol, semi-meublé, chauffé, éclairé, stationnement, entrée laveuse-sécheuse, rue Valcourt, Montmagny. 410\$/mois, libre 1er juillet. 418 248-5706. 22-06-3fs

2 1/2 à Montmagny, semi-meublé, chauffé, éclairé. Fraîchement rénové, libre immédiatement. Situé près de tous les services, non-fumeur, pas d'animaux. 420\$/mois. 418 241-1355. 08-06-4fs

2 1/2, 20, rue Champlain, Montmagny, rez-de-chaussée, semi-meublé, éclairé, pas d'animaux, **Loué** 415\$/mois. Libre 1er juillet. 418 248-2955. 15-06-JNO

Beau 2 1/2 au 14, rue Frontenac, chauffé-éclairé, semi-meublé, locker, stat. dén. Pas d'animaux, non-fumeur. Idéal pour un travailleur respectueux & tranquille. 475\$/mois. Libre 1er juillet. Laissez votre message au 418 248-6843. 09-03-JNO

Logement 2 1/2 à Montmagny, libre 1er juillet, chauffé, éclairé, situé près de tous les services. Après 17 h 418 598-7765. 08-06-3fs

### 20 LOGEMENTS C 3 1/2

3 1/2 au 38, rue du Peuple. Buanterie, stationnement. 435\$/mois. Libre 1er juillet. Tél. 418 248-8155. 18-05-JNO

3 1/2 meublé ou non-meublé, 326, boul. Taché Est, Montmagny, câble inclus. Libre 1er juillet. 418 248-8083. 15-06-3fs

3 1/2 semi-meublé, chauffé, éclairé, stationnement privé déneigé. 525\$/mois. Libre 1er juillet. Tél.: 418 241-2047 22-06-3fs

3 1/2 semi-meublé, situé au centre-ville de Montmagny. Chauffé, éclairé, stationnement. Libre 1er juillet, 425\$/mois. Le soir: 418 241-8233. 22-06-3fs

3 1/2 à Montmagny (équivalent un 4 1/2) chauffé-éclairé, balcon, stationnement déneigé, près du Coop IGA. Refait à neuf. Plancher de bois et céramique. Salle de bain (bain + douche), libre immédiatement. Tél.

418 259-7611 ou 418 248-1245. 08-06-3fs

3 1/2 à louer sur l'avenue de la Gare, libres 1er juillet. Tél.: 418 248-6113 ou 418 241-8011. 22-06-3fs

5 1/2 à St-Jean-Port-Joli, chauffé, éclairé, vue face au fleuve, balayuse centrale, 645\$/mois. Libre immédiatement. Contactez sur l'heure du dîner. 418 508-4730. 15-06-3fs

À L'Islet, 3 1/2 rénové avec planchers flottants et balcon, 2e étage, stationnements déneigés, non chauffé, non éclairé, centre du village. 418-598-3530. 15-04-JNO

A Montmagny : 3 1/2, demi-sous-sol, non meublé, non chauffé, non éclairé. Libre 1er juillet, non-fumeur, pas d'animaux. 418 248-0902. 04-05-JNO

Cap-St-Ignace, 3 1/2 à louer, centre du village, 1er étage, libre immédiatement. Tél. 418 247-5354 15-06-3fs

Chic 3 1/2 très éclairé, centre-ville, 1er étage, stationnement, 418 241-6200. 04-05-JNO

Grand 3 1/2 meublé, 399\$/mois. Chemin Vincelotte, Cap-St-Ignace. Info. 418 246-5650 ou 418 241-9994. 20-04-JNO

Grand 3 1/2, rénové, entrée laveuse/sécheuse, plancher flottant, grandes fenêtres, rez-de-chaussée, entrée privée, galerie, stationnement, déneigé, non chauffé, non éclairé, 450\$, 418 291-2769. 22-06-3fs

Grand 4 1/2 situé au 219, avenue Collin, 2e étage, libre 1er juillet, non chauffé, non éclairé, pas d'animaux. Idéal pour personne seule ou couple, 525\$/mois. Cel. 418 259-2009. 22-06-3fs

Logement 3 1/2, St-Paul-de-Montminy, chauffé, éclairé, près de polyvalente et épicerie. 400\$/mois. Tél.: 418 259-7402 ou cel.: 418 248-7660. 01-06-JNO

À L'Islet-sur-Mer, situé au centre du village, 3 1/2 au 2e plancher. Logement propre, tranquille, très ensoleillé. Stationnement déneigé, espace de rangement. 385\$/mois, libre 1er juillet. Tél. 418 247-3567. 16-03-JNO

À St-François-de-la-Rivière-du-Sud, pour personne de 50 ans et plus : 3 1/2 neuf et lumineux, disponible dès maintenant. 480\$/mois, N/C/NÉ, entrée laveuse-sécheuse, stationnement, espace de rangement, admissible au programme HLM. Pas d'animaux, non fumeur. Info.: 418 508-9820 ou 418 508-9500. 08-06-3fs

### 20 LOGEMENTS D 4 1/2

1 - 4 1/2 à Berthier-sur-Mer, très grand 4 1/2 + salle de lavage + pièce de rangement. Refait à neuf. Planchers de bois, douche en céramique vitrée, bain en coin, foyer, lave-vaisselle. Grande cour arrière, stationnement déneigé. Chauffé/éclairé 675\$/mois (non fumeur, pas d'animaux). 418 259-7739 / 418 259-3185. 01-06-6fs

1-4 1/2 non-chauffé, non-éclairé, entrées laveuse/sécheuse. Libre immédiatement. 418-248-2544 ou 418-241-8330. 11-05-JNO

4 1/2 2e étage, près du Cégep, non chauffé, non éclairé, situé au 16, av. Ste-Marie, Montmagny. Libre 1er juillet. 490\$/mois. Tél. 418 248-8177 ou 418 248-7781. 27-04-JNO

**4 1/2 neuf au centre-ville, disponible 1er juillet, demi-sous-sol, 650\$/mois, plancher chauffant. Non chauffé / non éclairé. Stationnement déneigé. Pas d'animaux, non fumeur. Tél. 418 802-0281. 04-05-JNO**

4 1/2 situé au 48, rue Michon, app. 2, Montmagny, au niveau du sol, libre 1er juin 2016, non chauffé, non éclairé. 550\$/mois. Tél.: 1 581 999-0606, laissez message. 18-05-JNO

chauffé, non éclairé. Libre immédiatement. 418 248-6755. 01-07-JNO

4 1/2, 2e étage, non chauffé, non éclairé, stationnement déneigé, à proximité du centre-ville et de tous les services. Endroit tranquille, accès à la cour donnant sur la rivière. Pas d'animaux. Non fumeur. Soir : 418 248-4238. 22-06-3fs

4 1/2, 2e étage, 7e Rue Montmagny, non chauffé, non éclairé, stationnement, plancher neuf, bain thérapeutique. Non fumeur, sans animaux. 450\$/mois. Appeler Mario au 418 248-3447. 22-06-JNO

4 1/2, 440\$, chauffé, 1 stationnement au 102 de la Fabrique à St-Luc-de-Bellechasse à 10 minutes du Lac Etchemin. 418 636-2151 ou 418 845-1545. 18-11-JNO

4 1/2, logement à louer à Berthier-sur-Mer, situé au 2, Pascal-Mercier, non-chauffé et non-éclairé, libre 1er août. Photos disponibles sur demande. Info. Jocelyn Boucher au 418 259-7234. 15-06-3fs

4 1/2, non chauffé, non éclairé situé 77 #2, St-Thomas à Montmagny, 500\$/mois. Libre 1er juillet, pas d'animaux. Demander Marco après 18 h : 418 246-3785. 18-05-JNO

A St-Paul grand 4 1/2, avec balcon, cabanon et 1 mois gratuit. Tél: 418 259-7928 ou 418 469-1500. 25-05-6fs

Beau 4 1/2 dans un duplex, chemin des Poirier, pour personne recherchant la tranquillité. Bien insonorisé, 2 stationnements déneigés, entrées laveuse/sécheuse. 420\$/mois chauffé, non éclairé. Non fumeur, pas de chien. Libre immédiatement. 418 803-5866. 01-06-JNO

Beau grand 4 1/2 situé au centre-ville de Montmagny avec 2 portes patio et un grand espace de rangement. Libre 1er juillet ou avant. 418 248-7566 ou 418 248-1942. 01-06-JNO

Beau grand 4 1/2 situé au centre-ville de Montmagny avec 2 portes patio et un grand espace de rangement. 695\$/mois. 418 248-7566 ou 418 248-1942. 20-04-JNO

**Centre-ville de Montmagny, 4 1/2, chambres spacieuses, balcon, très propre et bien situé. Possibilité d'être meublé. 550\$/n/c, n/é. Juillet. Tél. 581 995-9007. 15-06-3fs**

Grand 4 1/2 à Montmagny, non chauffé, non éclairé. Plancher de bois franc. Libre 1er juillet. Logement subventionné. 418 248-4558 ou 418 248-4148. 22-06-JNO

Grand 4 1/2 (2e étage) avec remise et stationnement double situé au 115, rue Gagné, Montmagny. Secteur paisible près des services, parcs et écoles. 530\$ N.C. / N.E. Libre immédiatement. Contacter Jérôme au 418 234-0936. 22-06-3fs

Grand 4 1/2 au 2e étage, très beau, au 144 av. de la Gare #201 à Montmagny en sous-location. Libre à partir 1er juillet, 655\$/mois, pas chauffé et non éclairé. 418 234-4506. 22-06-3fs

Grand 4 1/2 situé au centre-ville Montmagny, disponible 1er Juillet, 2e étage, 600\$/mois chauffé, non éclairé, déneigé. Pas d'animaux. Référence de location demandée. 418 248-7946 08-06-3fs

L'Islet - Grand 4 1/2, rénovations récentes, 2e étage, entrée laveuse/sécheuse, stationnement déneigé, près des services. Terrasse privée! Non-fumeur. 418 354-2196. 15-06-3fs

Logement 4 1/2 à louer sur la 3e Avenue, Montmagny. 465\$/mois. Non chauffé. Tél.: 418 259-7402 ou cel.: 418 248-7660. 01-06-JNO

Logements à louer: 4 1/2 non chauffé, non éclairé 465\$/mois; 4 1/2 chauffé, non éclairé 590\$/mois; 3 1/2 non chauffé, non éclairé 425\$/mois. Éric: 418 234-1359. 12-02-JNO

Montmagny, grand 4 1/2 à l'étage supérieur d'un duplex. 2 stationnements, petit balcon, près des services. 520\$, n/c, n/é, déneigé. Libre immédiatement. 418 841-2848 15-06-3fs

St-Paul-de-Montminy, 4 1/2 à louer, chauffé, éclairé, près polyvalente & épicerie. 420\$/mois. 418 259-7402 ou cell. 418 248-7660. 22-06-JNO

À L'Islet, 4 1/2 situé au rez-de-chaussée, stationnements déneigés, entrée laveuse/sécheuse, non-chauffé, non-éclairé. Centre du village près de tous les services à la marche, entrée avant au niveau du sol. Tél: 418 598-3530 ou 514 923-8343. 08-06-JNO

À St-Cyrille, 4 1/2, non chauffé, non éclairé. Balcon, porte patio, entrée laveuse/sécheuse, locker. Fraîchement repeint. Libre 1er juillet. 410\$/mois. 418 247-7901 ou 418 234-0002. 08-06-3fs

### 20 LOGEMENTS E 5 1/2

5 1/2 très propre, céramique et plancher de bois, stationnement. Situé rue de la Gare Montmagny, non-fumeur et pas de chiens. Libre 1er juillet 603\$/mois. Non chauffé et non éclairé. Tél: 248-9277. 15-06-3fs

5 1/2, planchers en bois franc et céramique, climatisé. Situé sur l'avenue de la Gare, Montmagny. 2e étage. Idéal pour personne seule ou couple. Non-fumeurs et pas d'animaux. 595\$/mois non chauffé, non éclairé. Références et enquête de crédit exigées. Pour photos voir Les Pac #36580527. Tél. 418 291-3437. 22-06-3fs

Grand 5 1/2, très propre, 2e étage. 1 à 2 stationnements déneigés, grand balcon à l'arrière, non chauffé, non éclairé, pas d'animaux, non-fumeur. Accès sur la rue St-Jean-Baptiste et St-Étienne, au centre-ville, 645\$/mois. Libre à partir de juillet. 418 234-3995. 22-06-JNO

Logement 6 1/2, Montmagny, près de l'hôpital. Non chauffé, non éclairé, plusieurs réparations récentes (fenêtres, chambre de bain, planchers). Grand terrain. 725\$/mois. Tél.: 418 564-2352. 04-05-JNO

Très grand 5 1/2 situé rue St-Magloire à Montmagny. 1 stationnement, non chauffé, non éclairé. 695\$/mois. Non-fumeur, pas d'animaux. 418 241-6030 ou 418 248-0882. 22-06-3fs

À Montmagny: beau 5 1/2 situé 222 rue St-Ignace. 2e étage, 2 stationnements, près de la rivière et sentier piétonnier. Non-chauffé et non-éclairé. Non fumeur, pas d'animaux. Idéal pour couple. 615\$/mois. Libre 1er juillet. Tél. 418 241-2415. 08-06-JNO

À Cap-St-Ignace, 5 1/2, 1er plancher, frais peint. Grand terrain, stationnement et déneigement inclus. Pas d'animaux. 580\$/mois. 418 598-3680. 23-03-JNO

### 31 CHAMBRES À LOUER

2 chambres au centre-ville, libres 1er juillet, 75\$/semaine (étudiants ou travailleurs), meublées, cuisine, salon, salle de bains, salle de lavage commun, câble et Internet fournis, vaisselle et chaudrons fournis. Téléphone avec interurbains fournis. Stationnement. Pour info.: Alain 418 248-9709 laissez message. 22-06-JNO

Chambre meublée avec cuisine commune et entrée privée, non-fumeur, câble et Internet inclus. S'adresser au 45, rue du Peuple, Montmagny. 418-248-0266 ou 418-248-7614. 08-06-JNO

Chambre située dans un quartier tranquille tout près des écoles et du centre-ville. Non-fumeur. Serviettes, literie, vaisselle et entretien inclus. Cuisine, salon avec TV câblée, salle de bains en commun (max. 2 chambreurs). Internet haute vitesse sans fil. 418 248-8964. 22-06-JNO

Chambre à louer chauffée, éclairée, meublée, cuisine-salon commune rue St-Magloire. 418 241-8345. JNO

Chambres situées av. du Ruisseau, près du CEGEP. Meublées, chauffées-éclairées, laveuse-sécheuse, câble fourni. Idéales pour étudiants respectueux, propres & tranquilles. Non fumeurs. 2 stat. dén. 350\$/mois. Info. 418 248-6843. 20-04-JNO

Chambres à louer, bien aménagées, cuisine, chemin Bellevue Est, Cap-St-Ignace, à partir de 65\$/semaine. 418 246-3020 ou 418 246-3372. 08-06-3fs

L'Islet-sur-Mer : Chambres à louer, 5 jours/sem. pour travailleur(se) non-

blé, situé rue de la Station à Montmagny. 2e étage. Stationnement. Libre 1er juillet. Soir : 418 246-3781. 11-05-JNO

### 22 MAISONS À LOUER

1324, chemin Coteau Sud, St-Pierre. Maison 4 cc, 700\$/mois. Non chauffée, non éclairée. Libre 1er juillet. Tél.: 418 248-3421. 08-06-3fs

A louer à Tourville maison. 418-241-9994 ou 418 246-5650. 15-06-JNO

Maison à louer située rue de la Gare à Montmagny, 2 chambres à coucher. Libre 1er août. 500\$/mois, non chauffée, non éclairée. Tél.: 418 248-0655. 15-06-3fs

À louer: maison habitable à l'année, située sur le bord du fleuve à Montmagny, offrant une vue superbe. 2 chambres, espaces à aire ouverte, meublée ou non, grand sous-sol, grand terrain. Complètement rénovée, située à 10 minutes du centre-ville de Montmagny et à 35 minutes de Lévis.

Tranquillité et confort. Non-chauffée, non-éclairée, 800\$/mois. Libre 1er juillet 2016. Info. : 418 241-9750. 22-06-3fs

### 30 GARÇONNIÈRES À LOUER

1 1/2 situé av. du Ruisseau, près du CEGEP. Chauffé-éclairé, meublé. Idéal pour étudiant respectueux & propre. Endroit tranquille, non fumeur. 1 stat. déneigé. 350\$/mois. Libre 1er juillet. Info. 418 248-6843. 20-04-JNO

1 1/2, semi-meublée, chauffée, éclairée. 418 241-8345. 26-08-JNO. 22-06-3fs

2 1/2 meublé, chauffé et éclairé, balcon, 1er étage, près du Coop IGA, libre 1er juillet. 418 259-7611 ou 418 248-1245. 08-06-3fs

2 1/2, meublée, chauffée, éclairée, 380\$/mois. 418 248-2544 ou 418 241-8330. 30-12-JNO

A L'Isletville: beau 1 1/2, chauffé, éclairé, 295\$/mois. Disponible immédiatement. 1 800 463-1291 ou 418 714-2353. 08-06-JNO

### 31 CHAMBRES À LOUER

2 chambres au centre-ville, libres 1er juillet, 75\$/semaine (étudiants ou travailleurs), meublées, cuisine, salon, salle de bains, salle de lavage commun, câble et Internet fournis, vaisselle et chaudrons fournis. Téléphone avec interurbains fournis. Stationnement. Pour info.: Alain 418 248-9709 laissez message. 22-06-JNO

Chambre meublée avec cuisine commune et entrée privée, non-fumeur, câble et Internet inclus. S'adresser au 45, rue du Peuple, Montmagny. 418-248-0266 ou 418-248-7614. 08-06-JNO

Chambre située dans un quartier tranquille tout près des écoles et du centre-ville. Non-fumeur. Serviettes, literie, vaisselle et entretien inclus. Cuisine, salon avec TV câblée, salle de bains en commun (max. 2 chambreurs). Internet haute vitesse sans fil. 418 248-8964. 22-06-JNO

Chambre à louer chauffée, éclairée, meublée, cuisine-s

St-Eugène L'Islet. 418 247-5512.  
08-06-3fs

Adam et Ève. Nudisme, gens libérés, chalets à louer, VR bienvenus. Brochure gratuite. 23 au 28 juin Festival Country Sexy, 21 au 26 juillet Festival Fantômes, Carnaval de Rio 28 juillet au 2 août. 11 au 16 août Festival échangiste. www.camping-adam-et-eve.com Tél.: 819 336-4320. 22-06-1fs

Armoires de cuisine en mélamine grise, garde manger avec tablettes coulissantes et deux tourettes dans le coin. Îlot 60" le tout en bonne condition 450\$. 418 248-1078. 15-06-3fs

Bicycle électrique, batterie 26 volts, vitesse max. 25 km/h. Manuel d'instruction disponible. A été acheté chez Superscooter à Québec. 900\$. 418-248-3750. 15-06-2fs

Bois d'érablé, plaine et de l'hêtre, fendu 32" x 4' x 8', 95\$ la corde. Non fendu 32" x 4' x 8' 80\$ la corde. Tél.: 418-259-7027. 22-06-8fs

Bois de chauffage à vendre en 16

pouces, disponible maintenant. 418 359-3284 ou 418 356-6263, André. 08-06-3fs

Bois de chauffage à vendre. \*\*Réservez tôt\*\*. Veuillez communiquer avec Gilbert 418 234-7233 ou Véronique 418 234-4590. 22-06-JNO

Chauffe-piscine au bois sans fumée. L.S. Bilodeau; augmente température 10 à 15 degrés / jour; pour villes / villages. Équipements d'établissements, chaudières et fournaies. L.S. Bilodeau Saint-Éphrem et Division Québec à Neuville. lsbilodeau.com 1 888 557-4767. 22-06-1fs

Kit pour faire du vin. Vélos hybrides Bionix à vendre (2). Vélos au carbone (2) avec tous les accessoires. Tél.: 418 259-7984. 15-06-3fs

SCIERIES MOBILES à partir de 4 397\$. Coupez bois de toutes dimensions avec votre propre scierie à ruban portative. Info & DVD gratuits, www.ScieriesNorwood.ca/400QN

1 800 408-9995, poste: 400QN. 01-06-4fs

## 83 ÉSOTÉRISME

! Marie-Huguette, Réjane, Lucile avec plus de 45 ans d'expérience. Avez-vous déjà consulté de véritables voyantes et médiums hautement qualifiés? Découvrez des révélations étonnantes concernant vos prédictions d'amour, d'argent, de santé. Avons atteint un niveau d'expérience supérieur. Cellulaire #5276, Montréal 514 788-2323, ou 8 minutes gratuites au 1 900 451-5276. 22-06-1fs

Ana Médium pure, 40 ans d'expérience, ne pose aucune question, réponses précises et datées, confidentielles. Tél.: 514 613-0179 (avec ou sans Visa / MasterCard). 22-06-4fs

## 89 AGENCE DE RENCONTRE

CONTACTS directs et rencontres sur

le service #1 au Québec! Conversations, rencontres inattendues, des aventures inoubliables vous attendent. Goûtez la différence. Appelez le 1 877 661-2626 pour les écouter ou bien, pour leur parler depuis votre cellulaire, faites le # (carré) 6910 (des frais peuvent s'appliquer). L'aventure est au bout de la ligne. 22-06-4fs

SERVICE RENCONTRE. Relations Long-terme, ESSAYEZ GRATUITEMENT!!! 1 888 451-7661. Appelez #7878 ou 1 866 634-8995. Adulte 1 à 1 en direct appelez: 1 877 347-9242 ou #5015. Rencontrez des femmes célibataires de votre région. 1 888 571-5763 (18+). 08-06-4fs

## 90 MESSAGES PERSONNELS

Homme 49 ans non fumeur recherche femme honnête 35 à 55 ans. But: l'avenir le dira. Cell.: 418 234-6391, laissez message (jour). 22-06-3fs



MRC de L'Islet

## APPEL D'OFFRES PUBLIC

### POUR L'OPÉRATION D'UN MINIBUS DANS LE CADRE DU PROJET DE TRANSPORT COLLECTIF

La Municipalité Régionale de Comté de L'Islet désire recevoir des soumissions pour offrir un service de minibus ainsi que le support nécessaire pour une gestion quotidienne de qualité de l'exploitation de ce service.

Documents d'appel d'offres : Disponibles chez SÉAO (1)

Dépôt des soumissions : Au plus tard le 25 juillet 2016 à 11 heures, date et heure de l'ouverture publique des soumissions (2)

#### AVIS AUX SOUMISSIONNAIRES

- (1) SÉAO (<http://www.seao.ca>) ou au 1 866 669-7326. L'obtention des documents est sujette à la tarification de cet organisme.
- (2) Les soumissions seront reçues au 34A, rue Fortin, Saint-Jean-Port-Joli (Québec) G0R 3G0. Les heures d'ouverture de nos bureaux sont de 8 h 30 à 12 h et de 13 h à 16 h 30 du lundi au vendredi.

La MRC de L'Islet ne s'engage à accepter ni la plus basse ni aucune des soumissions reçues et n'assume aucune obligation de quelque nature que ce soit envers le ou les soumissionnaires.

Saint-Jean-Port-Joli, le 22 juin 2016

Patrick Hamelin, directeur général

1072516

## AVIS DE CLÔTURE D'INVENTAIRE

Prenez avis que Monsieur Albert Caron, en son vivant domicilié au 113 Lamartine Est, L'Islet (Québec) G0R 1X0 est décédé à Montmagny le 29 mars 2016. Un inventaire de ses biens a été dressé conformément à la Loi et peut être consulté par les intéressés au 2027, chemin St-Louis, Québec (Québec) G1T 1P2.

Donné à Québec le 17 juin 2016.

Jean-René Caron, liquidateur

1072516

4092516

**Évalim inc.**  
ÉVALUATEURS AGRÉÉS  
Jacques Dubé, b.a.a., é.a.  
Évaluateurs agréés

- Valeur marchande d'immeubles résidentiel commercial – industriel et agricole
- Contestation municipale
- Valeur assurable • Expropriation

80, boul. Taché Est, bureau 100  
Montmagny (Québec) G5V 1B8  
Bur. : 418 248-7006 • Téléc. : 418 241-5409

Une nouvelle de sports?

ici sports@oieblanc.com



PROVINCE DE QUÉBEC  
MUNICIPALITÉ DE CAP-SAINT-IGNACE  
M.R.C. DE MONTMAGNY

## AVIS PUBLIC CONSULTATION PUBLIQUE SUR UN PROJET DE RÈGLEMENT

projet de règlement modifiant le règlement de zonage numéro 270 de la Municipalité de Cap-Saint-Ignace.

Ce projet de règlement a pour objet :

- De créer la zone IbM-6 à même l'ensemble de la zone Rc-5.
- De prévoir, comme usage autorisé dans la nouvelle zone (IbM-6), l'usage 4.6.3.4 « **INDUSTRIE À NUISANCE LIMITÉE** ».
- De prévoir l'obligation d'aménager un écran visuel, aux endroits et conditions prévus au projet de règlement.



Ce projet de règlement sera soumis à une consultation publique conformément à la loi, le **11 juillet 2016 à 19 heures 30** à la salle du Conseil.

Lors de cette assemblée publique, seront entendues les personnes et organismes qui désirent s'exprimer.

Ce projet de règlement peut être consulté au bureau de la Municipalité au 180, place de l'Église, du lundi au jeudi, de 8 heures à 12 heures et de 13 heures à 16 heures 45, et le vendredi, de 8 heures à 12 heures.

Ce projet contient des dispositions susceptibles d'approbation référendaire.

Donné à Cap-Saint-Ignace, ce 17e jour de juin 2016.

Sophie Boucher

Secrétaire-trésorière

1182516



PROVINCE DE QUÉBEC  
MUNICIPALITÉ DE CAP-SAINT-IGNACE  
M.R.C. DE MONTMAGNY

## AVIS PUBLIC CONSULTATION PUBLIQUE SUR UN PROJET DE RÈGLEMENT

Le Conseil municipal a adopté à la séance du 6 juin 2016 un projet de règlement modifiant le règlement de zonage numéro 270 de la Municipalité de Cap-Saint-Ignace.

Ce projet de règlement a pour but :

- Aux utilisations déjà permises dans la zone IbM-3 du règlement de zonage 270, s'ajoute la catégorie 4.6.3.05 « industrie à nuisance élevée ».

Cette zone est bornée au nord par les zones Rc-4, Rc-5, Rc-7 et Rc-8, au sud par la zone Ac-5, à l'est par la zone SaM-1 et à l'ouest par la zone Rb-5.



Ce projet de règlement sera soumis à une consultation publique conformément à la loi, le **11 juillet 2016 à 19 heures** à la salle du Conseil.

Lors de cette assemblée publique, seront entendues les personnes et organismes qui désirent s'exprimer.

Ce projet de règlement peut être consulté au bureau de la Municipalité, au 180, place de l'Église, du lundi au jeudi, de 8 heures à 12 heures et de 13 heures à 16 heures 45, et le vendredi, de 8 heures à 12 heures.

Ce projet contient des dispositions susceptibles d'approbation référendaire.

Donné à Cap-Saint-Ignace, ce 17e jour de juin 2016.

Sophie Boucher

Secrétaire-trésorière

1182516

# Nécrologie



**Fondation  
Hélène-Caron**  
Un don pour votre  
maison de fin de vie  
[fondationhelenecaron.org](http://fondationhelenecaron.org)



**UN DON...  
UN MERCI  
POUR LA VIE !**

[www.fondationhoteldieumontmagny.com](http://www.fondationhoteldieumontmagny.com)

## Avis de décès

### Madame Laurette Mercier (1925 - 2016)

Au Centre d'hébergement de Montmagny, le 14 juin 2016, à l'âge de 91 ans, est décédée dame Laurette Mercier, fille de feu M. Fabiana Mercier et de feu dame Eva Morin. Elle demeurait à Montmagny et était originaire de Sainte-Apolline-de-Patton. La famille recevra les condoléances à la

**Maison funéraire Laurent Normand inc.**  
115, rue Saint-Louis, Montmagny (Québec) G5V 1N2

le jeudi 23 juin 2016, jour des funérailles, à compter de 9 h. Le service religieux sera célébré par la suite à 11 h en l'église Saint-Thomas de Montmagny. L'inhumation aura lieu au cimetière de Sainte-Apolline-de-Patton, comté de Montmagny.

Elle laisse dans le deuil sa belle-sœur Jeannine Lamontagne (feu Raymond Mercier), ainsi que ses neveux et nièces, parents et ami(e)s. La famille tient à remercier le personnel du Centre d'hébergement de Montmagny ainsi que celui de la Résidence du Cap à Cap-Saint-Ignace, pour leurs bons soins et leur dévouement. Vos témoignages de sympathie peuvent se traduire par un don à la Fondation Alzheimer de Québec, 1040, avenue Belvédère, Québec (Québec) G1S 3G3. Des formulaires seront disponibles au salon. La direction des funérailles a été confiée à la

**Maison funéraire Laurent Normand inc.**  
115, rue Saint-Louis, Montmagny (Québec) G5V 1N2  
Pour renseignements : 418 248-0545, sans frais : 1 888 248-0545, ou messages de sympathie par télécopieur : 418 248-2621, par courriel : [lnormand@globetrotter.net](mailto:lnormand@globetrotter.net), ou via le site Web : [www.laurentnormand.com](http://www.laurentnormand.com)  
Entreprise membre de la Corporation des thanatologues du Québec



## Avis de décès

### Madame Marielle Bouchard

Au CSSS de Beauce, le 12 juin 2016, à l'âge de 61 ans, est décédée Mme Marielle Bouchard, épouse de feu Sylvio Couture et conjointe de M. Marcel Marquis, fille de feu Epiphane Bouchard et de Mme Marie-Rose Lachance demeurant à Saint-Gédéon, Beauce, et native de Sainte-Apolline-de-Patton.

La famille a accueilli parents et amis au Centre Funéraire Jacques & Fils 102, 1re Avenue Nord, Saint-Gédéon le samedi 18 juin 2016 dès 16 h. Une liturgie de la parole a été célébrée le samedi 18 juin 2016 à 19 h en la chapelle du centre funéraire.

La crémation a été confiée au crématorium Jacques & Fils. Les cendres ont été déposées au columbarium Jacques & Fils de Saint-Gédéon.

Outre son conjoint, Mme Marielle Bouchard laisse dans le deuil, ses fils : Danny Couture (Christine Caron), Sylvain Couture (Nadia Nadeau); ses petits-enfants : Marianne Couture et Mathias Couture; ses frères et sœurs : Aurelus, Serge, Jean-Claude, feu Gilles, Léonel (France Grégoire), Marjolaine (Rock Tanguay), Richard (Louise Moreau), Ghyslaine (Diane Trudel) et Mignonne; les parents de son conjoint : feu Émile Marquis et feu Laure-Anna St-Pierre; les enfants de Marcel : Sébastien Marquis (Caroline Gagné), Sylvie Marquis; les frères et sœurs de Marcel : feu Gilberte (feu Réal Gagnon), feu Jeannette (feu Michel Seredocka), feu Rosette (Eximer Marquis), feu Alyre (Gemma Tanguay), Georgette (Jules Veilleux), Yvan (Nicole Paquet), feu Yvon (Nicole Racine), feu Pierrette (feu Origène Quirion), Laurette (Roland Tanguay), Colette (feu Paul-Arthur Veilleux), feu Louisette (feu Jean-Guy Fecteau), Juliette (Denis Tanguay), Serge (Gitane Normand). Elle laisse également dans le deuil les membres de la famille Sylvio Couture ainsi que plusieurs neveux, nièces, autres parents et ami(e)s.

La direction des funérailles a été confiée au :  
Centre Funéraire Jacques & Fils  
102, 1re Avenue Nord  
Saint-Gédéon, Beauce



## Avis de décès

### Madame Jeanne-D'Arc Sylvestre Gaudreau 1921 - 2016

À l'Hôpital de Montmagny, le 11 juin 2016, à l'âge de 94 ans, est décédée dame Jeanne-D'Arc Sylvestre, épouse de feu M. Napoléon Gaudreau. Fille de feu dame Sévérine Fitzback et de feu M. Elzéar Sylvestre, elle demeurait à Cap-Saint-Ignace.

Elle laisse dans le deuil, sa belle-fille Huguette Gagné (feu Raymond Gaudreau); ses petits-enfants : Éric (Sonia Isabelle) et Serge; ses arrière-petits-enfants : Cédric, Ariane et Phebe, ainsi que Jacob.

Elle était la sœur et la belle-sœur de : feu Thérèse, feu Aimé (Blandine Lachance), feu Armand (Gertrude Laberge), Marie-Anna (feu Rolland Ouellet), Marie-Anne (feu Joachim Roy), feu Irène (feu Armand Bélanger), Jeannette (feu Patrick Gagné); de la famille Gaudreau : feu Alphonse (feu Marie-Rose Bernier), feu Léonard (feu Desneiges Boulet), feu Rose-Anna (feu Jérémie Bédard), feu Alice (feu Eugène Fortin), feu Yvonne (feu Jos Morin), feu Bertha (feu Ernest Bernier), feu Marie-Jeanne (feu Léopold Bernier), feu Anne-Marie (feu Armand Bernier).

Sont aussi affectés par son départ, ses neveux et nièces, autres parents et ami(e)s.

De sincères remerciements sont adressés au Dr Robert Labrie, au propriétaire et au personnel de la Résidence Blais à Cap-Saint-Ignace ainsi qu'au personnel de l'Hôpital de Montmagny pour leur dévouement, leurs attentions et les excellents soins.

Vos témoignages de sympathie peuvent se traduire par un don à la Fabrique de Cap-Saint-Ignace, 15, rue Jacob, Cap-Saint-Ignace (Québec) GOR 1H0. Des formulaires seront disponibles au salon.

Les membres de sa famille vous accueilleront à la résidence funéraire

**De la Durantaye & Fils**  
560, du Souvenir  
Cap-Saint-Ignace

samedi jour des funérailles à compter de 8 h 30. Le service religieux sera célébré samedi le 25 juin 2016 à 11 h en l'église de Cap-Saint-Ignace, suivi de l'inhumation au cimetière paroissial.

Pour renseignements ou messages de condoléances : 418 246-5337, sans frais : 1 877 598-3093, télécopieur : 418 246-5115, courriel : [info@deladurantaye.qc.ca](mailto:info@deladurantaye.qc.ca) Site web : [www.deladurantaye.qc.ca](http://www.deladurantaye.qc.ca). Maison funéraire membre de la Corporation des thanatologues du Québec



## Avis de décès

### Monsieur Roland Bernier (1933 - 2016)

À l'Hôpital de Montmagny, le 10 juin 2016, à l'âge de 82 ans, est décédé M. Roland Bernier. Il demeurait à Cap-Saint-Ignace.

Il laisse dans le deuil, sa belle-fille Sylvie Thibault (feu Yvon Bernier - Claude Denis), ses petites-filles : Mélissa Thibault Bernier (Mathieu Bernatchez) et Steven Thibault Bernier (Maude Grégoire); ses arrière-petits-enfants : Thomas et Élyson Bernier Bernatchez, ainsi que Éliam Bernier; son amie de cœur Rose-Aimée Avoine et sa famille.

Il était l'époux de feu dame Denise Godin; le fils de feu dame Isabelle Poirier et de feu M. Lionel Bernier; le frère de feu Fernande et de feu Alyre (Denise Clavet).

Sont aussi affectés par son départ, ses neveux, nièces, autres parents, ami(e)s et confrères Chevaliers de Colomb du 3e degré - conseil de Cap-Saint-Ignace.

Vos témoignages de sympathie peuvent se traduire par un don à la Fondation de l'Hôtel-Dieu de Montmagny, 350, boul. Taché Ouest, Montmagny (Québec) G5V 3R8 ou à la Fabrique de Cap-Saint-Ignace, 15, rue Jacob Cap-Saint-Ignace (Québec) GOR 1H0. Des formulaires seront disponibles au salon.

Les membres de sa famille vous accueilleront à la résidence funéraire  
**De la Durantaye & Fils**  
560, du Souvenir  
Cap-Saint-Ignace

le samedi 25 juin à compter de 13 h. La célébration liturgique et commémorative aura lieu ce samedi 25 juin 2016 à 15 h à la résidence funéraire, suivie de l'inhumation au cimetière paroissial.



Pour renseignements ou messages de condoléances :  
418 246-5337, sans frais : 1 877 598-3093, télécopieur : 418 246-5115,  
courriel : [info@deladurantaye.qc.ca](mailto:info@deladurantaye.qc.ca) Site web : [www.deladurantaye.qc.ca](http://www.deladurantaye.qc.ca).  
Maison funéraire membre de la Corporation des thanatologues du Québec.

# Nécrologie

## Remerciements de sympathie

### Monsieur Camille (Camil) Ouellet 1927 - 2016

Nos remerciements les plus sincères à tous ceux et celles qui ont partagé notre chagrin lors du décès de M. Camille (Camil) Ouellet, survenu le 27 mai 2016. Votre présence ainsi que toutes les marques de sympathie, manifestées de quelque façon que ce soit, nous ont été d'un grand réconfort et furent très appréciées. Que chacun de vous trouve dans ces remerciements l'expression de notre reconnaissance et les considère comme étant adressés personnellement.

Son épouse Colette

ses filles Nicole (Alain Fortin) et Nathalie;

ses petits-enfants: Marjorie Casault (Josh Castell) et Éric Casault



3372516

## Remerciements de sympathie

### Monsieur Jean-Paul Bélanger 1942 - 2016

Nous espérons que ce message saura vous dire à quel point nous sommes touchés par la compassion et le réconfort que vous nous avez témoignés à la suite du décès de M. Jean-Paul Bélanger, survenu le 23 mai 2016. Veuillez considérer ces remerciements comme personnels.

Son épouse Lise,

ses enfants: Yves, Mario, Michel et les membres de leur famille



3392516

## Remerciements de sympathie

### Monsieur Judes Fournier 1932 - 2016

Nos remerciements les plus sincères à tous ceux et celles qui ont partagé notre chagrin lors du décès de M. Judes Fournier, survenu le 18 mai 2016. Votre présence ainsi que toutes les marques de sympathie, manifestées de quelque façon que ce soit, nous ont été d'un grand réconfort et furent très appréciées. Que chacun de vous trouve dans ces remerciements l'expression de notre reconnaissance et les considère comme étant adressés personnellement.

Ses filles: Brigitte, Lucie et les membres de leur famille



3382516

## Remerciements de sympathie

### Madame Cécile Isabelle

Le 29 avril 2016, notre mère Cécile Isabelle nous a quittés, en douceur, entourée de sa famille qu'elle aimait tant.

Nous tenons à remercier bien sincèrement parents et ami(e)s qui nous ont témoigné des marques de sympathie soit par leurs visites au salon, des offrandes de messes, des cartes de condoléances, des fleurs et des dons pour la Fondation de l'Hôtel-Dieu de Montmagny.

Nous tenons aussi à témoigner notre gratitude aux Dre Marie-Hélène Poulin, Dre Virginie Quirion et Dr Éric Labrecque, ainsi qu'à tout le personnel de l'Hôpital de Montmagny, du CLSC de Montmagny et du Pavillon Labrie.

Veuillez considérer ces remerciements comme vous étant adressés personnellement.

Ses filles Jacqueline, Colette, Claudette et France ainsi que leurs conjoints



4242516

## Messe anniversaire

### Monsieur Raymond Boulet

Cher papa,

Il y a un an, tu nous quittais. À chaque jour nous pensons à toi. Merci d'avoir toujours été présent dans nos vies.

Une messe anniversaire sera célébrée le dimanche 26 juin à 11 heures en l'église Saint-Mathieu de Montmagny. Bienvenue aux parents et ami(e)s.

Tes enfants: Pierre-Yves et Christine, tes petites-filles ainsi que tes arrière-petits-enfants



9152024

## Messe anniversaire

### Monsieur Martin Simard

Depuis ton départ, pas un instant nous n'avons cessé de penser à toi. Tu nous manques énormément, continue de veiller sur nous.

Ton souvenir nous sera rappelé lors d'une messe célébrée le dimanche 26 juin à 10 h 30 en l'église de Saint-François-de-la-Rivière-du-Sud.

Merci aux parents et ami(e)s qui s'uniront à nous pour cette célébration.

Ton épouse Thérèse, tes enfants Claude, Martine, Fabienne, Clémence, Dominique, Benoit, leur conjoint(e), tes petits-enfants et arrière-petits-enfants



9152317

## Anniversaires de décès

### Monsieur Michel Pelletier

« Tu sais papa, je pense à toi.

Je te vois le soir quand ça ne va pas. S'il te plaît ne t'en veux pas, je sens la chaleur de tes bras... » -Yannick Labelle

Vieille sur nous tes filles et tes petits-enfants

Karie lyn, Antoine et Alexis

Élie Kate, Emilien, Albert et Flavie



4172516

## Messe anniversaire

### Monsieur Michel Gagnon

Déjà un an que tu nous as quittés, mais tu es toujours présent dans nos cœurs et nos pensées.

Tous ceux et celles qui t'ont connu auront une pensée pour toi en ce jour du premier anniversaire de ton décès

Une messe sera célébrée le dimanche 26 juin à 9 heures en l'église de Cap-Saint-Ignace.

Sa conjointe Raymonde



4012516

## Messe anniversaire

### Monsieur Florent Blanchet

L'eau a coulé sous ton pont depuis que tu as débuté ta cinquième saison.

Nous espérons que tu sois heureux et en paix. Que ta bonne humeur, ta tendresse, ton humour et ton écoute sillonnent les chemins de ta nouvelle vie.

Tu nous manques à jamais, tu seras toujours présent dans nos cœurs et dans nos précieux souvenirs.

Une messe anniversaire sera célébrée le dimanche 26 juin à 9 h 30 en l'église de Cap-Saint-Ignace. Merci à tous les parents et ami(e)s qui s'uniront à nous par leur présence ou leurs pensées.

Son épouse Diane, ses enfants Julie, Dominique, Marie-Chantal et leurs conjoints

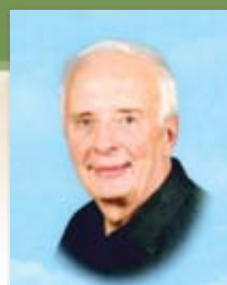

9102516

## Remerciements de sympathie

### Monsieur Gilles Gaudreau

Nos remerciements les plus sincères à tous ceux et celles qui ont partagé notre chagrin lors du décès de M. Gilles Gaudreau, survenu le 18 mai 2016. Votre présence ainsi que toutes les marques de sympathie, manifestées de quelque façon que ce soit, nous ont été d'un grand réconfort et furent très appréciées.

Que chacun d'entre vous trouve dans ces remerciements l'expression de notre reconnaissance et les considère comme lui étant adressés personnellement.

Sa conjointe Louise, son fils Pascal (Karina), la fille de Louise, Valérie (Pascal), ses petits-enfants Hayden et Jules



422516

## Remerciements de sympathie

### Monsieur Léo Cloutier

Vous avez eu la délicatesse, lors du décès de Léo Cloutier survenu le 14 avril 2016, de nous témoigner par un geste personnel la part que vous preniez à notre peine. Nous en avons été sincèrement touchés. Nous tenons à vous remercier et à vous faire part de notre plus profonde gratitude.

Son épouse Line, sa fille Maryse, son fils Sylvain et ses petits-enfants



4132516



www.fondationrichelieumontmagny.ca

*In Memoriam*  
pour que la vie continue...  
Un **DON**  
pour l'aide à la jeunesse.  
Merci

1070716



### AVIS PUBLIC

#### Entrée en vigueur du règlement numéro 1173

AVIS PUBLIC est, par les présentes, donné par la soussignée :

QUE le conseil municipal a adopté, lors de la séance ordinaire du 2 mai 2016, le Règlement numéro 1173 concernant la division du territoire de la Ville de Montmagny en six districts électoraux.

QU'aucune opposition n'a été reçue de la part d'électeurs à l'égard de ce projet de règlement suivant la parution d'un avis public en ce sens.

QU'aucune approbation n'est requise de la part de la Commission de la représentation électorale du Québec car, selon les données numériques de la Ville de Montmagny, ledit règlement est conforme aux exigences de la *Loi sur les élections et les référendums dans les municipalités* quant au nombre des électeurs pour chacun des districts électoraux.

QUE les intéressés peuvent prendre connaissance du règlement au bureau de la soussignée, du lundi au vendredi, de 8 h 30 à 12 h et de 13 h 30 à 16 h 30.

QUE le règlement numéro 1173 entre en vigueur conformément à la Loi.

Fait à Montmagny ce vingt-deuxième jour du mois de juin deux mille seize.

La greffière et directrice des affaires juridiques,

Sandra Stéphanie Clavet, avocate  
Ville de Montmagny

1062516



### AVIS PUBLIC AUX PERSONNES HABLES À VOTER DE LA VILLE DE MONTMAGNY CONVOCAION AU REGISTRE À L'ÉGARD DU RÈGLEMENT 1174

AVIS est par les présentes donné par la soussignée :

1. QUE le conseil municipal de la Ville de Montmagny a adopté, à une séance ordinaire tenue le 20 juin 2016, le Règlement 1174 décrétant une dépense et un emprunt de 656 250 \$ pour des travaux de réfection du chemin des Cascades et des infrastructures de la rue de la Station.
2. QUE l'objet de ce règlement est de décréter l'exécution de travaux de réfection de la rue de la Station, impliquant le remplacement des infrastructures souterraines d'aqueduc et d'égouts, de même que des travaux de réfection de la chaussée du chemin des Cascades, dans un axe nord-sud entre le chemin du Coteau et la rivière du Sud, sur une distance de 800 mètres.
3. QUE les personnes habiles à voter, ayant le droit d'être inscrites sur la liste référendaire de la municipalité, peuvent demander que le règlement numéro 1174 fasse l'objet d'un scrutin référendaire en inscrivant leur nom, adresse et qualité et en apposant leur signature dans un registre ouvert à cette fin, conformément à la *Loi sur les élections et les référendums dans les municipalités* (procédure d'enregistrement).
4. QUE ce registre sera accessible de 9 h à 19 h, le 4 juillet 2016, au bureau de la greffière de la Ville de Montmagny, sis au 143, rue St-Jean-Baptiste Est, Montmagny.
5. QUE le nombre requis de demandes enregistrées pour que le règlement 1174 fasse l'objet d'un scrutin référendaire est de 500 et qu'à défaut de ce nombre, il sera réputé approuvé par les personnes habiles à voter.
6. QUE les résultats de la procédure d'enregistrement seront annoncés le 4 juillet 2016, à 19 h 05, dans la salle réservée aux séances du conseil de cette ville, sise au 143, rue St-Jean-Baptiste Est à Montmagny.
7. QUE les personnes habiles à voter ont la faculté de consulter le règlement au bureau de la soussignée, du lundi au vendredi, de 8 h 30 à 12 h et de 13 h 30 à 16 h 30, de même que pendant les heures d'enregistrement.
8. QUE les personnes habiles à voter doivent **obligatoirement**, pour pouvoir signer le registre, s'identifier auprès du responsable du registre. Cette identification s'effectue à l'aide d'un des 5 documents suivants : carte d'assurance-maladie, permis de conduire ou permis probatoire délivré sur support plastique, passeport canadien, certificat de statut d'indien ou carte d'identité des Forces Canadiennes.

Conditions pour être une personne habile à voter ayant le droit d'être inscrite sur la liste référendaire de la Ville de Montmagny :

Est une personne habile à voter, toute personne qui n'est frappée d'aucune incapacité de voter prévue par la loi et qui remplit les conditions suivantes, le 20 juin 2016 :

a) être majeure, de citoyenneté canadienne et ne pas être en curatelle;

ET

b) être domiciliée dans la Ville de Montmagny et depuis au moins six mois au Québec;

OU

c) être, depuis au moins douze mois, propriétaire d'un immeuble ou occupant d'un établissement d'entreprise situé dans la Ville de Montmagny.

Condition supplémentaire aux propriétaires d'un immeuble et aux occupants d'un établissement d'entreprise, non-domiciliés sur le territoire de la Ville de Montmagny, selon qu'il s'agit d'une personne physique ou d'une personne morale : déposer à la Ville un écrit signé par elle, ou une résolution, demandant d'être inscrite sur la liste référendaire. Cet écrit doit avoir été produit avant ou lors de la signature du registre.

Condition supplémentaire aux copropriétaires indivis d'un immeuble et aux cooccupants d'un établissement d'entreprise, non-domiciliés sur le territoire de la Ville de Montmagny : être désignée, au moyen d'une procuration signée par la majorité des copropriétaires ou cooccupants, comme celle qui a le droit de signer le registre en leur nom. Cette procuration doit avoir été produite à la Ville avant ou lors de la signature du registre.

Condition d'exercice du droit de signer le registre par une personne morale : toute personne morale doit désigner parmi ses membres, administrateurs ou employés, par résolution, une personne qui, le 20 juin 2016, est majeure et de citoyenneté canadienne et qui n'est pas en curatelle, ni frappée d'une incapacité prévue par la loi.

Nul ne peut être inscrit à plus d'un endroit sur la liste référendaire de la Ville de Montmagny. Cette interdiction ne s'applique cependant pas à la personne habile à voter qui est désignée comme représentante d'une ou de plusieurs personnes morales.

Fait à Montmagny, ce vingt-deuxième jour du mois de juin deux mille seize.

La greffière et directrice des affaires juridiques,  
Sandra Stéphanie Clavet, avocate

1062516

# L'oié BLANCHE

MON JOURNAL LOCAL

## NOUVEAU CHEZ



### Hugo Lavallée

Configuration réparation,  
vente d'ordinateurs  
et de pièces

- Service à domicile
- Service accéléré pour gens d'affaires

171, 4<sup>e</sup> Rue, Montmagny  
Tél. : 418 248-0444  
hugo.lavallee@ms2contrôle.net



3132516

# Une nouvelle?

[nouvelles@oieblanc.com](mailto:nouvelles@oieblanc.com)



## Offre d'emploi

### Barmaid

Semaine et  
fin de semaine  
Temps plein

18 ans et plus

Salon de Quilles  
L'Oie Blanche  
243-0830

Pour information :  
Gérard Bois



4252516

## OFFRE D'EMPLOI

### -Service de mise en cage de poulets vivants

Bienvenue  
aux  
étudiants!

- Salaire très avantageux  
avec prime pour qualité et service  
(peut atteindre 20\$/h) 32 à 40 h/semaine

- Permanent du lundi au vendredi
- Temps plein et partiel
- Transport disponible pour la région,  
entre Montmagny et Saint-Jean-Port-Joli
- Travail d'équipe
- Expérience serait un atout
- Bonne capacité physique requise



## TransVol

Pour nous joindre:

418 887-6958 • [transvol@globetrotter.net](mailto:transvol@globetrotter.net)

3282516



Remorque à billot pour VTT

Débusqueuse de VTT autonome

Chaînes de traction pour  
VTT, tracteur et skidder

<http://pages.globetrotter.net/chainesblanchet/>

Elvis Blanchet, prop. • 164, rue Principale, Saint-Adalbert • [chainesblanchet@hotmail.com](mailto:chainesblanchet@hotmail.com) • 418 356-5144

## AU SECOURS !

### Nous recherchons activement : RESPONSABLE DU SERVICE À LA CLIENTÈLE

Sous l'autorité du Vice-président aux ventes, vous assurez le service à la clientèle auprès des membres de notre réseau de détaillants (Québec, Maritimes et Ontario).

Bilingue, vous maîtrisez parfaitement la Suite Office, notamment Excel. Vous serez appelé à produire des listes de prix, faire le traitement des commandes et la facturation ainsi que le suivi des comptes à recevoir.

Nous recherchons une personne débrouillarde, autonome, possédant une grande aisance dans les communications verbales et démontrant une grande capacité à assurer les suivis, à régler les problèmes et à éteindre les feux ! 😊

Une connaissance de base en mécanique serait un atout précieux. Afin de bien répondre efficacement à nos détaillants, la personne devra apprivoiser rapidement les composantes d'une remorque, essieux, roues, rampes, etc.

### COMMIS DE BUREAU

La perle recherchée possède un DEP en bureautique ou un DEC en administration ou toute autre formation équivalente en soutien administratif, en plus d'avoir au moins deux années d'expérience, idéalement dans le secteur manufacturier.

Elle devra démontrer une grande capacité à gérer le stress et établir ses priorités, tout en faisant preuve de rigueur, de professionnalisme et de polyvalence.

Semaine de travail de 35 heures, salaire compétitif et programme d'assurance et d'avantages sociaux.

Faites parvenir votre CV avant le 30 juin à :  
[donald.veilleux@roybenot.com](mailto:donald.veilleux@roybenot.com)

Confidentialité assurée.



79, 1<sup>re</sup> Rue Nord,  
Montmagny (Québec)  
G5V 3L8.

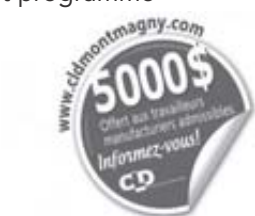

## OFFRE D'EMPLOI

Recherche chauffeur avec expérience  
pour camion lourd en transport court et  
longue distance.

Pour information, s'adresser à  
André : 418 359-3284  
Cell. : 418 356-6263

3172516

## OFFRE D'EMPLOI



### CAISSIER (ÈRE)

30 h / semaine

- Avec ou sans expérience
- Salaire à discuter selon expérience

3492516

Faire parvenir votre curriculum vitae  
le plus tôt possible  
QUINCAILLERIE JOS PROULX INC.



58, 5<sup>e</sup> Rue  
Ville de L'Islet - GOR 2C0  
Tél. : 418 247-5262  
Télé. : 418 247-7272  
[josproulxinc@videotron.ca](mailto:josproulxinc@videotron.ca)

## OFFRE D'EMPLOI



### Nous recherchons AIDE-CUISINIER(ÈRE)

- Poste à temps plein  
ou temps partiel
- Jour • Soir • Fin de  
semaine
- Expérience serait un  
atout
- Rémunération selon  
expérience

Prenez rendez-vous avec  
Jean-François Dion  
au 418 248-4601  
ou envoyer votre C.V. au  
[restobarchezhagar@yahoo.ca](mailto:restobarchezhagar@yahoo.ca)

3332516

## OFFRE D'EMPLOI

### CONCIERGE-SURVEILLANT(E) DE NUIT

**Emploi 24 heures par semaine et plus  
(3 jours de 8 heures)**

La Coopérative d'habitation « l'Accueil » de Saint-Jean-Port-Joli est à la recherche d'une personne responsable et disponible immédiatement pour travailler la nuit (minuit à 8 h) à la Résidence « l'Oasis » sise au 290, rue Verreault à Saint-Jean-Port-Joli.

#### TÂCHES:

- Répondre aux appels d'urgence
- Effectuer l'entretien ménager de tous les espaces communs (corridors, locaux communautaires) et équipements de cuisine

#### COMPÉTENCES:

- Formations en secourisme, RCR et PDSB seraient un atout
- Avoir un grand sens des responsabilités

802516

Faire parvenir votre Curriculum Vitae avant midi le lundi 20 juin 2016 à l'attention de Mme Martine Chouinard, directrice générale

18, avenue De Gaspé Ouest, #20, Saint-Jean-Port-Joli (Québec) G0R 3G0  
télécopieur: 418 358-1110 • courriel: cooplaccueil@gmail.com  
Pour plus d'information : 418 234-6637

## Hôtel CENTRE-VILLE

Montmagny



Charme urbain

## OFFRES D'EMPLOI

### GARDIEN DE NUIT

#### Tâches :

- Entretien ménager des lieux
- Accueil, service à la clientèle
- Surveillance
- Effectuer toute autre tâche connexe demandée par votre superviseur

#### Compétences et conditions :

- Sens des responsabilités, esprit d'initiative
- Facilité à communiquer
- Connaissance de l'anglais et connaissances en informatique sont des atouts
- Poste 24h/semaine (samedi, dimanche, lundi)

### PRÉPOSÉ(E) À LA RÉCEPTION (emploi saisonnier/temps partiel)

#### Tâches :

- Accueil des clients
- Réservation de chambres et vente de forfaits
- Service à la clientèle
- Suivi administratif

#### Compétences et conditions :

- Très bonne connaissance de l'anglais
- Excellent sens du service à la clientèle
- Être disponible pour un horaire variable de soir, semaine, fin de semaine
- Connaissances en informatique

Si vous êtes intéressé à faire partie de notre équipe de travail dynamique, veuillez faire parvenir votre curriculum vitae à :

#### HÔTEL CENTRE-VILLE

Louise Fournier ou Chantal Clavet  
3, boul. Taché Est, Montmagny (Québec) G5V 1B6  
courriel : lfournier@hotelmotelcentreville.com  
Télécopieur : 418 248-6887 Téléphone : 418 248-3623

2312516

## 2<sup>e</sup> AFFICHAGE



La Corporation d'habitation du Littoral inc. est une corporation d'habitation à but non lucratif qui s'est donné comme mission l'intégration sociale et communautaire des personnes présentant des difficultés d'adaptation en leur offrant des logements adaptés et des lieux d'animation sécuritaires, ainsi qu'un milieu de vie de qualité.

L'organisme est à la recherche d'un(e) :

### AGENT ADMINISTRATIF • AGENTE ADMINISTRATIVE

Temps plein, environ 30 heures/semaine

#### Principales fonctions :

- Accueil et réception;
- Gestion immobilière;
- Compiler des données, préparer des rapports, produire des tableaux;
- Utiliser les logiciels (traitement de texte, tableur, base de données, logiciels comptables, Internet);
- Être en mesure d'effectuer toutes les tâches nécessaires à la réalisation d'un cycle comptable complet (paies, remises, taxes et DAS), incluant la fin d'année pour remise au vérificateur externe.

#### Exigences et conditions de travail :

- Détenir un diplôme d'études collégiales en administration;
- Posséder de 2 à 5 ans d'expérience (une expérience de travail dans un poste similaire pourrait substituer au niveau d'études);
- Avoir une bonne maîtrise de la suite Office et du logiciel Acoma;
- La personne recherchée doit être débrouillarde, polyvalente, structurée, autonome et aimer travailler en équipe à l'occasion;
- Le salaire est à déterminer;
- Avantages sociaux et assurance collective.

Date prévue d'entrée en fonction : le 15 août 2016

\* Seules les personnes retenues pour une entrevue seront contactées.

2212516

Les personnes intéressées à postuler sont priées de faire parvenir leur curriculum vitae avant le 30 juin à M. Yvan Guimont.

Par courriel : yvanguimont@globetrotter.net

Par la poste : 116, rue St-Thomas, Montmagny, G5V 1M2 • 418 248-1215, poste 102

Aux passionnés de l'alimentation, IGA est à la recherche de personnes dynamiques et motivées pour combler les postes suivants :

**COOP**  
Montmagny

## COMMIS CAISSIER / CAISSIÈRE EMBALLEUR / EMBALLEUSE

**Temps partiel ou  
Temps partiel occasionnel**

Vous êtes une personne dynamique, débordant d'enthousiasme, ayant de l'initiative et pour qui le service à la clientèle est une priorité, faites parvenir votre curriculum vitae au magasin à l'attention de Mme Johane Poulin avant le 30 juin 2016 à 17 h.

Seuls les candidats répondant aux exigences requises seront convoqués en entrevue.

Ce poste est ouvert également aux hommes et aux femmes.

70, boul. Taché Ouest, Montmagny T 418 248-1230



# Dominique & Guy JACQUES

Des courtiers immobiliers  
près de chez vous!



**Opinion gratuite** de la valeur marchande  
de votre propriété  
sans aucune obligation de votre part.



**GUY JACQUES**

**DOMINIQUE JACQUES**

Courtier en Immobilier  
RE/MAX AVANTAGES

Courtier en Immobilier agréé  
RE/MAX AVANTAGES

**418 248-2955 • 418 835-3535**

<p><b>MONTMAGNY</b></p> <p><b>NOUVEAU</b></p> <p>159, St-Jean-Baptiste Ouest <b>197 000\$</b></p>	<p><b>MONTMAGNY</b></p> <p><b>NOUVEAU</b></p> <p>212, 12e Rue <b>212 000\$</b></p>	<p><b>MONTMAGNY</b></p> <p>256-258, av. de la Gare <b>149 000\$</b></p>	<p><b>MONTMAGNY</b></p> <p>80, route Trans-Comté <b>Nouveau prix 227 500\$</b></p>	<p><b>MONTMAGNY</b></p> <p>465, montée de la Rivière du Sud <b>155 000\$</b></p>	<p><b>MONTMAGNY</b></p> <p><b>NOUVEAU</b></p> <p>197, 12e Rue <b>Nouveau prix 282 000\$</b></p>	<p><b>MONTMAGNY</b></p> <p>358, Trans-Comté <b>Reprise 175 000\$</b></p>
<p><b>MONTMAGNY</b></p> <p>153-155, St-Joseph <b>Nouveau prix 259 500\$</b></p>	<p><b>MONTMAGNY</b></p> <p>165, rue St-Louis <b>Nouveau prix 189 000\$</b></p>	<p><b>MONTMAGNY</b></p> <p>619-36, boul. Taché O. <b>Nouveau prix 209 000\$</b></p>	<p><b>MONTMAGNY</b></p> <p>37, Ave Couillard-de-Beaumont <b>Nouveau prix 199 900\$</b></p>	<p><b>MONTMAGNY</b></p> <p>113-115, 6e Rue <b>119 000\$</b></p>	<p><b>MONTMAGNY</b></p> <p>667-7, boul. Taché Ouest <b>87 000\$</b></p>	<p><b>MONTMAGNY</b></p> <p><b>VENDU CETTE SEMAINE</b></p>
<p><b>MONTMAGNY</b></p> <p>590, du régiment <b>195 000\$</b></p>	<p><b>MONTMAGNY</b></p> <p>180-182, avenue Collin <b>145 000\$</b></p>	<p><b>MONTMAGNY</b></p> <p><b>COMMERCIAL</b></p> <p>358, Taché Est <b>Nouveau prix 95 000\$ + tx</b></p>	<p><b>MONTMAGNY</b></p> <p>177, 11e Rue <b>629 000\$</b></p>	<p><b>MONTMAGNY</b></p> <p>20, rue Montcalm <b>Nouveau prix négociable!!!</b></p>	<p><b>MONTMAGNY</b></p> <p>73, avenue Édouard-Montpetit <b>283 300\$</b></p>	<p><b>MONTMAGNY</b></p> <p>4e Concession <b>109 500\$</b></p>
<p><b>MONTMAGNY</b></p> <p>532, chemin St-Léon <b>Nouveau prix 65 000\$</b></p>	<p><b>MONTMAGNY</b></p> <p><b>NOUVEAU</b></p> <p>188, Sainte-Brigitte Sud <b>165 000\$</b></p>	<p><b>BERTHIER-SUR-MER</b></p> <p><b>NOUVEAU</b></p> <p>23, Principale Est <b>350 000\$ + tps/tvq</b></p>	<p><b>BERTHIER-SUR-MER</b></p> <p><b>NOUVEAU • 3 TERRAINS</b></p> <p>Super emplacement pour construction neuve unifamiliale ou bifamiliale. Secteur recherché à quelques minutes de la plage de Berthier et de la Marina. Réalisez votre projet!</p>	<p><b>CAP-ST-IGNACE</b></p> <p><b>NOUVEAU</b></p> <p>Ch. des Érables Ouest, Terre à bois <b>250 000\$</b></p>	<p><b>CAP-SAINT-IGNACE</b></p> <p><b>NOUVEAU</b></p> <p>24, des Peupliers <b>167 000\$</b></p>	<p><b>CAP-ST-IGNACE</b></p> <p><b>NOUVEAU</b></p> <p>750, chemin Bellevue Ouest <b>Plus atelier 37 x 70 et garage</b></p>
<p><b>CAP-ST-IGNACE</b></p> <p><b>NOUVEAU</b></p> <p>26, chemin des Plaines <b>179 000\$</b></p>	<p><b>CAP-SAINT-IGNACE</b></p> <p><b>VENDEUR MOTIVÉ</b></p> <p>692-694 chemin Bellevue Ouest <b>495 000\$</b></p>	<p><b>CAP-SAINT-IGNACE</b></p> <p>721, du Souvenir <b>Nouveau prix 99 000\$</b></p>	<p><b>CAP-SAINT-IGNACE</b></p> <p>318, des Pionniers Ouest <b>295 000\$</b></p>	<p><b>CAP-SAINT-IGNACE</b></p> <p>834, du Souvenir <b>Nouveau prix 120 000\$</b></p>	<p><b>CAP-SAINT-IGNACE</b></p> <p>516, Route du Petit Cap <b>125 000\$</b></p>	<p><b>CAP-ST-IGNACE</b></p> <p>380, des Perdrix <b>185 000\$</b></p>
<p><b>SAINT-FRANÇOIS</b></p> <p><b>NOUVEAU</b></p> <p>548, Chemin St-François Ouest, <b>139 500\$</b></p>	<p><b>SAINT-FRANÇOIS</b></p> <p>46, chemin St-François Est <b>175 000\$</b></p>	<p><b>ST-VALLIER</b></p> <p>467, route de St-Vallier <b>Nouveau prix 345 000\$</b></p>	<p><b>L'ISLET</b></p> <p><b>NOUVEAU</b></p> <p>211, boul. Nilus-Leclerc <b>Nouveau prix 189 000\$</b></p>	<p><b>ST-ADALBERT</b></p> <p>25, route Bourgault <b>165 000\$</b></p>	<p><b>ST-CYRILLE</b></p> <p>242, Principale <b>Nouveau prix 107 000\$</b></p>	<p><b>NOTRE-DAME-DU-ROSAIRE</b></p> <p><b>NOUVEAU</b></p> <p>Rang St-Louis Terre à bois <b>229 000\$ + tx</b></p>
<p><b>NOTRE-DAME-DU-ROSAIRE</b></p> <p>90, rang St-Thomas</p>	<p><b>NOTRE-DAME-DU-ROSAIRE</b></p> <p>10, rue St-Thomas</p>	<p><b>ST-MAGLOIRE</b></p> <p>23, rue Maurice <b>49 900\$</b></p>	<p><b>ST-PAUL-DE-MONTMINY</b></p> <p>370, 4e Avenue <b>Nouveau prix 159 000\$</b></p>	<p><b>ST-ANSELME</b></p> <p><b>NOUVEAU</b></p> <p>113, Ernest-Arsenault <b>214 000\$</b></p>	<p><b>ST-NICOLAS</b></p> <p>1142, des Fusains <b>274 900\$</b></p>	<p><b>KAMOURASKA</b></p> <p>147, avenue Morel <b>499 900\$</b></p>



[www.guyjacques.com](http://www.guyjacques.com) • [www.dominique-jacques.com](http://www.dominique-jacques.com)



# OFFRE D'EMPLOI

PAVAGE SCCELLANT JIRICO est une entreprise qui s'est forgé une solide réputation au fil des années. Fondée en 2007, PSJ offre les services allant de l'excavation et l'aménagement paysager à la pose d'asphalte. En pleine expansion, nous sommes présentement à la recherche d'un ou d'une :

## Opérateur d'épandeuse

Emploi temps plein, horaire flexible  
Détenir votre carte de compétence

### Profil recherché :

- Capacité à travailler en équipe
- Être assidu, travaillant
- Souci du travail bien fait
- Polyvalent et débrouillard
- Bonne condition physique
- Permis de conduire valide

### Salaire très intéressant

Envoyer votre CV par la poste à :  
Pavage et scellant Jirico  
131, 4<sup>e</sup> Avenue, L'Islet (Québec) G0R 2C0  
Par courriel : [info@pavagescellantjirico.com](mailto:info@pavagescellantjirico.com)  
Par Tél.: 418 234-7524  
Jimmy Jacques, propriétaire



8232516



L'instinct de la croissance™

**Chef de file** dans les domaines de la certification, de la fiscalité, des services de conseil, de redressement d'entreprises et d'insolvabilité, Raymond Chabot Grant Thornton (RCGT) et son homologue Grant Thornton (GT) comptent plus de 4200 employés au Canada.

**Joindre RCGT, c'est pour vous** l'occasion de travailler au sein d'un **grand cabinet et d'une firme à taille humaine** et de bénéficier :

- Des avantages d'un grand cabinet : accès au réseau international GT (38 500 employés répartis dans 130 pays), bénéfices concurrentiels, outils de travail et de formation performants ;
- Des atouts d'un cabinet à dimension humaine : services de proximité et personnalisés, environnement de travail chaleureux, etc.

## Chargé de dossiers - Certification comptable MONTMAGNY

### Qualifications :

- Expérience en préparation de dossiers de missions de compilation et d'examens
- Études pertinentes en comptabilité

Consultez l'offre d'emploi détaillée sur notre site **Carrières** :  
<http://www.rcgt.com/carrieres/emplois/domaine-certification>

**Vous voulez bénéficier de nos avantages?**  
Faites-nous part de votre intérêt : [carriereRCGT@rcgt.com](mailto:carriereRCGT@rcgt.com)

Seules les personnes dont la candidature aura été retenue seront contactées.  
Notez que le générique masculin est utilisé dans le but d'alléger le texte.  
Raymond Chabot Grant Thornton souscrit au principe d'équité en matière d'emploi.

8092516



## Une carrière stimulante et pleine de défis vous attend. NOUS SOMMES À LA RECHERCHE DE CANDIDATS POUR COMBLER UN POSTE DE **MACHINISTE / OUILLEUR.**

### DESCRIPTION

- Régler et ajuster les presses de production selon le devis et spécifications des clients.
- Fabriquer, améliorer et maintenir en bon état les outils de formage requis.
- Assurer le contrôle et la qualité des pièces produites selon les spécifications.
- S'assurer de rassembler toutes les informations nécessaires à la fabrication de la pièce produite (échantillon, outils spéciaux, jauge, vidéo, photo, formulaire de réglage, etc.).
- Maintenir les outils fournis et les instruments de mesure en bon état.
- Remplir adéquatement et clairement les bons de productions.
- Garder un milieu de travail propre et sécuritaire.

### CONNAISSANCES

(formation académique et autres acquis nécessaires)

- Technique d'usinage, machiniste

### FORMATIONS COMPLÉMENTAIRES

(ou expérience de travail significative)

- Expérience de travail sur machines-outils (tours, fraiseuse, etc.).
- Connaissance des instruments de mesure.

### APTITUDES ET HABILITÉS

- Être assidu et responsable
- Avoir un bon sens de l'organisation et une bonne communication
- Savoir travailler sous pression
- Faire preuve de minutie
- Être ponctuel



[www.royalsprings.ca](http://www.royalsprings.ca)

168 5e rue, Montmagny (QC) G5V 3V7 Tél.: (418) 248-5005 Fax: (418) 234-1798 Courriel: [info@royalsprings.ca](mailto:info@royalsprings.ca)

3292516



## maibec MÉCANICIENS INDUSTRIELS

**MAIBEC est une entreprise québécoise dynamique reconnue pour son leadership dans l'industrie de la transformation du bois.** Elle compte actuellement 850 employés au Canada et aux États-Unis et a investi près de 25 millions \$ dans ses installations canadiennes au cours des deux dernières années. De plus, **MAIBEC** a récemment complété l'acquisition d'une usine de fabrication de bardeaux de cèdre et de paillis au Nouveau-Brunswick alors qu'en janvier 2015, elle avait acquis une usine de première transformation de bois d'œuvre située dans le nord du Maine. Tout comme pour ses produits, **MAIBEC** mise sur la qualité de ses emplois pour se bâtir une réputation solide dans son milieu. Reconnue comme étant un employeur de choix dans les régions où elle est établie, **MAIBEC** offre un environnement stimulant qui assure le développement professionnel et humain de ses gens. Découvrez-le par vous-mêmes alors que nous sommes actuellement à la recherche de **mécaniciens industriels** pour notre usine de **bois de construction** à **St-Pamphile**.

Sous la responsabilité du superviseur de la mécanique, le mécanicien industriel effectue des travaux en mécanique et en support en électricité ainsi qu'en électronique. Il inspecte, répare, installe, ajuste, modifie, et nettoie les équipements de fabrication, le tout conformément aux plans, dessins, manuels d'instruction et spécifications. Il doit aussi effectuer l'entretien préventif des équipements.

### Exigences :

- Posséder un DEP en mécanique industrielle ou en électromécanique ou une combinaison de formation et d'expérience équivalente;
- Bonne capacité à résoudre les problèmes sur les équipements;
- Avoir les connaissances de base en usinage, en soudure, en hydraulique et en pneumatique;
- Autonomie, débrouillardise et créativité;
- Être disponible pour travailler sur tous les quarts de travail.

### Postes réguliers, à temps plein

*Si vous êtes intéressés à travailler au sein d'une équipe dynamique, dans un milieu de travail stimulant avec des conditions de travail compétitives et plus élevées que la moyenne des industries, veuillez transmettre votre curriculum vitae avant le 6 juillet 2016 à : [emplois@maibec.com](mailto:emplois@maibec.com) ou par la poste à l'attention des Ressources humaines, 24, rang 6, St-Pamphile (Québec) G0R 3X0. Toutes les candidatures seront traitées de façon confidentielle. Seules les personnes dont la candidature aura été retenue seront contactées. Le masculin est employé uniquement dans le but d'alléger le texte et se veut non discriminatoire.*

3342516

## OFFRE D'EMPLOI

### TECHNICIEN(NE) FORESTIER(ÈRE)

**Les Conseillers Forestiers de la Côte-du-Sud inc.**, une entreprise offrant des services professionnels et techniques dans le domaine forestier, est présentement à la recherche de candidats pour combler un poste de technicien(ne) forestier(ère).

#### Fonctions :

La personne recherchée devra effectuer des inventaires forestiers en forêt privée et assister l'équipe technique dans différentes tâches.

#### Exigences :

- DEC en foresterie
- Capacité à organiser et planifier le travail
- Habileté à travailler en équipe
- Bonne capacité physique

Les personnes intéressées devront faire parvenir leur curriculum vitae à M. Réjean Ouellet, ing. f., avant le 1<sup>er</sup> juillet 2016 à l'adresse suivante :

#### Les Conseillers Forestiers de la Côte-du-Sud inc.

76, rue Principale Est  
Saint-Aubert (Québec) G0R 2R0  
Télécopieur: 418 598-3058  
Courriel : cofocs@globetrotter.net

Seuls les candidats retenus pour une entrevue seront contactés.

3-442516

## SOLUTIONS Graduation

8	9	5	7	6	1	2	3	4
7	6	2	5	3	4	1	9	8
4	3	1	9	2	8	5	7	6
3	1	4	8	5	6	7	2	9
9	2	7	4	1	3	8	6	5
6	5	8	2	9	7	3	4	1
5	7	9	1	4	2	6	8	3
1	8	6	3	7	9	4	5	2
2	4	3	6	8	5	9	1	7

1122516

**Besoin de personnel?  
On peut vous aider!**



**L'Loie SECTION  
BLANCHE EMPLOIS**

**24 012 COPIES**  
distribuées dans **3 MRC**

Moyenne de  
**2 LECTEURS**  
par copie

TAUX DE LECTORAT DE **91%**

**INFORMEZ-VOUS :**  
**418 248-8820**



**Leader en équipements de récoltes.**

## OFFRE D'EMPLOI

Lavoie Division Distribution est une entreprise familiale spécialisée dans la vente d'équipements de récolte. Forte de ses 10 ans d'expérience dans le domaine, la réputation qu'elle s'est forgée est reconnue à travers toute l'Amérique du Nord. Non seulement partout au Québec mais aussi en Ontario, dans les Maritimes, aux États-Unis et même outre-mer (Europe & Asie). Pour assurer son essor et continuer de maintenir sa position de leader dans l'industrie, l'entreprise est à la recherche de personnes voulant joindre une équipe fière et motivée ou règnent harmonie et bonne entente. Nous misons beaucoup sur une atmosphère de travail agréable, sans pression, tout en assurant des emplois fiables & durables.

*Étant en croissance, nous devons agrandir notre équipe avec des membres impliqués et dynamiques.*

LE POSTE SUIVANT EST DISPONIBLE POUR VOUS :

### SUPERVISEUR/TECHNICIEN D'ÉQUIPEMENT AGRICOLE

#### Tâches

- Diagnostique mécanique, hydraulique & électrique
- Conception et installation d'éléments hydrauliques et électriques
- Programmation de moniteurs
- Gestion d'une équipe de travail
- Planification des horaires de travail
- Mécanique générale

Le candidat travaillera en collaboration avec les autres membres de l'équipe sous l'autorité du coordonnateur – superviseur.

#### Expérience :

- DEP mécanique agricole ou expérience pertinente
- Connaissance pertinente en conception et réparation de systèmes hydrauliques et électriques
- 3 à 5 ans d'expérience dans un domaine connexe
- Capacité à travailler sous la pression
- Bonne dextérité
- Leadership et autonomie
- Connaissance en équipements de récoltes (un atout)
- Anglais parlé et écrit intermédiaire (un atout)
- Permis Classe 3 (un atout)

#### Conditions de travail

- Temps plein de jour
- Salaire compétitif à discuter selon compétence
- Horaire flexible hors saison
- Autres avantages possibles



Veuillez nous faire parvenir votre C.V. par courriel : [keven@lavoie.ag](mailto:keven@lavoie.ag) par télécopieur au 418 607-0552 ou en personne au 496 chemin des Pionniers Ouest, L'Islet

3-262516

**Vital Morin**  
Courtier immobilier  
418-241-1616 - [www.vitalvendvite.com](http://www.vitalvendvite.com)

**viacapitale**  
Via Capitale Sélect  
agence immobilière

**viaPROTECTIONS**  
PROTECTIONNEMENT JURIDIQUE

**NOUVEAU**

**119 000\$**

**MONTMAGNY**

158-160, 7E RUE  
Duplex bien entretenu, 2 x 4 1/2 logements, près du parc industriel et des écoles, revenus intéressants de 11 400\$ annuellement. Faites vite à ce prix!

**NOUVEAU**

**LAC-TROIS-SAUMONS**

200, CHEMIN TOUR DU LAC  
Impeccable, chalet habitable à l'année, 3 chambres, terrain boisé, intimité assurée, voisins éloignés.

**NOUVEAU** **NÉGOCIABLE**

**133 500\$**

**MONTMAGNY**

242, STE-ANNE  
Maison ancestrale de 3 chambres, grandes pièces éclairées, avec garage et grand atelier chauffé, terrain de plus de 10 300 pi<sup>2</sup>, près du parc St-Nicolas.

**NOUVEAU** **NÉGOCIABLE**

**59 000\$**

**L'ISLET**

218, LAMARTINE OUEST  
Modeste maison de campagne ayant besoin d'amour (pour bricoleur), 5 chambres, remise, grand terrain de 135 000 pi<sup>2</sup>.

**195 000\$**

**MONTMAGNY**

27, RUE VALCOURT  
3 chambres, revenu mensuel de 845 \$ au sous-sol (entrée indépendante).

**VENDE EN 6 SEMAINE**

**2900, ROUTE COLLIN**  
CAP-ST-IGNACE  
Construction 2006, spa, terrain 55 000pi<sup>2</sup>

**159 000\$**

**CAP-ST-IGNACE**

60 RUE JACOB  
Spacieuse, terrain 30 550 pi<sup>2</sup>

**NOUVEAU**

**VENDE**

**52, CENDRÉE-LAFEUILLE**  
L'ISLET  
Petite maison, grand garage et terrain de 53 500 pi<sup>2</sup>, voisins éloignés.

**NOUVEAU**

**45 000\$**

**L'ISLET**

50, CENDRÉE-LAFEUILLE  
Pour bricoleur, à petit prix avec plusieurs bâtiments secondaires.

**255 000\$**

**MONTMAGNY**

256, RUE PHILIPPE-BÉCHARD  
Quartier prestigieux! 4 cc, 2 s. bains, piscine creusée avec thermopompe.

**NOUVEAU PRIX**

**75 000\$**

**CAP-ST-IGNACE**

515, DES ÉRABLES deux grandes chambres et terrain de 26 000 pi<sup>2</sup>.

**159 000\$**

**L'ISLET (ST-EUGÈNE)**

240, LAMARTINE O.  
Partie pouvant servir commercial, garage 20' x 30' (33 000\$ en bas de l'évaluation municipale).

**179 000\$**

**ISLE-AUX-GRUES**

185, DU RIVAGE  
Vendu sous l'évaluation.

**59 000\$**

**ST-PAMPHILE**

2499, RANG DOUBLE  
Maison de campagne plus 1/4 de lot à bâtir

**259 000\$**

**ST-MICHEL-DE-BELLECHASSE**

38-40, RUE PRINCIPALE

**89 000\$**

**MONTMAGNY**

38, PLACE DES ORMES  
Maison modulaire, intérieur refait à neuf en 2015, 2 chambres, libre immédiatement

*Profitez de mes protections gratuites*

**TOUTE OFFRE RAISONNABLE ACCEPTÉE**

**56 900\$**

**SAINT-MARCEL**

237, 7<sup>e</sup> RANG EST  
Construction 1997, garage, grand terrain.

**98 000\$**

**ST-MARCEL**

45, TACHÉ OUEST

**NOUVEAU PRIX**

**129 000\$**

**SAINT-JEAN-PORT-JOLI**

18 2E RANG OUEST  
Spacieuse et bien entretenue.

**47 500\$**

**SAINT-PAUL-DE-MONTMINY**

391, 13 RUE  
Moins cher qu'un logement (environ 250\$ par mois sur 20 ans). Évaluation municipale 73 500\$

**59 000\$**

**SAINT-PAUL-DE-MONTMINY**

491, ROUTE 216

**109 000\$**

**LAC DES PLAINES**

395 CH. DU TOUR-DU-LAC-DES-PLAINES

L'LOIE BLANCHE | MERCREDI 22 JUN 2016 | 49

**SITE EXCEPTIONNEL AU BORD DU FLEUVE**

2162516

Fifth Wheel 2008 et terrain à vendre au Domaine Beaumont. Camping en copropriété. 3 extensions. Stationnement privé asphalté. Piscine, aire de jeux, salle communautaire, escalier pour descendre au fleuve et plus! Vente cause de santé. À voir absolument!

**59 500\$ NÉGOCIABLE**  
581 982-5633

**ENTREPÔT À LOUER**

2232516

Superficie variable. Jusqu'à 800 pi<sup>2</sup>  
Location court et long terme à partir de **80\$/MOIS**

266, rue St-Ignace, Montmagny  
418 248-8155 Yves Gendreau

**MONTMAGNY**

3182516

**164 000\$**

154, 5<sup>e</sup> Rue  
Maison unifamiliale 42 x 28, entièrement rénovée. 3 chambres. Grand terrain  
**418 248-5469.**

**Daniel Bourgault, AVA**

- Représentant en épargne collective
- Planificateur financier
- Conseiller en sécurité financière
- Assurance vie et salaire, individuelle et collective
- Assurance voyage
- Assurance santé
- Rentes et fonds mutuels

325, Kirouac, Montmagny  
Tél. : 248-2802  
daniel.bourgault@sfl.qc.ca

4102516

SFL Partenaire de Desjardins Sécurité Financière  
SFL PLACEMENTS L'expert de vos placements

**GARAGE VINCENT GIASSON**

**REMORQUAGE 24 HEURES**  
**7 JOURS SUR 7 TRANSPORT DE TOUS GENRES**  
**RECYCLAGE D'AUTOMOBILES ET DE REBUTS DE MÉTAL**

Nous achetons véhicules pour pièces et route ainsi que rebuts de métal d'une valeur de 50,00\$ à 1000,00\$

14, Chemin de la Tour, Montmagny 248-1289

3142516

**jeanyvesdionne.com**  
**418 868-9454**

R.B.Q. 8108-5912-01

**VENTE**

**PORTES DE GARAGE**  
Kit de garage complet

LAPORTE GAREX

**SERVICE "CLEF EN MAIN"**

Du bétonnage à la finition  
Bâtiment résidentiel, agricole et commercial

355, rue Saint-Elzéar, Saint-Pascal  
constructiondionne@hotmail.com

8042516

**L'Loie Immobilière**  
**BLANCHE**  
MON JOURNAL LOCAL

Les coups de cœur de nos courtiers

**MONTMAGNY**

**NOUVEAU**

190, 11e Rue Élégance et confort pour un prix plus que raisonnable. Vous avez tout l'espace pour la tranquillité. Beau grand terrain de plus de 14 800 pc paysagé, sans voisin arrière. Secteur très recherché. Libre rapidement. Vous serez charmé!  
269 000\$

RE/MAX Guy et Dominique Jacques  
Courtiers immobiliers  
AVANTAGES INC. 418 248-2955

**CAP-SAINT-IGNACE**

515, des Érables Coquette maison avec 2 grandes chambres sur un magnifique terrain de 26 000 pc. Seulement **75 000\$**.  
**NÉGOCIABLE**

Vital Morin, Courtier immobilier affilié  
418 241-1616

**MONTMAGNY**

436, route Trans-Comté La vie de campagne à 5 minutes de la ville et de l'autoroute! Plain-pied de 3 cc situé sur un grand terrain de 50 589 p.c. Salle de bains au goût du jour. Garage attaché et garage détaché. 139 000 \$

RE/MAX Serge Blais, Esther Garant  
Steeve Blais, Courtiers immobiliers  
ÉLÉGANCE INC. 418 248-7675

**À PROXIMITÉ DES PRINCIPAUX SERVICES**

183-A, 12e Rue, Montmagny Située au rez-de-chaussée de cet élégant immeuble, cette unité condo vous offre près de 1 000 p.c. au rdc, s-sol semi-aménagé, grande terrasse et plus. Planchers céramique et bois franc. Une occasion de vous offrir une qualité de vie recherchée.

RE/MAX Gilles Couture, Courtier immobilier  
ÉLÉGANCE INC. 418 248-1883 • 418 598-6031

**RE/MAX Éléance inc.**  
Agence immobilière

418 248-1883 • 418 598-6031 (Bureau)

*L'immobilier différemment...*

**NOUS OFFRONS PLUS DE 100 PROPRIÉTÉS :**  
[www.gillescouture.com](http://www.gillescouture.com)

Thérèse Rioux, courtier immobilier  
Gilles Couture, courtier immobilier agréé  
René Bélanger, courtier immobilier

<p><b>L'Islet</b></p> <p><b>VENDU</b></p> <p>126, 3e Avenue Résidence avec un charme tout particulier: aménagée sur trois niveaux, trois chambres plus salle familiale au sous-sol. Heureux et harmonieux mariage des matériaux et des couleurs. Terrain bien aménagé avec terrasse et remise. Quartier paisible à proximité des principaux services.</p>	<p><b>L'Islet</b></p> <p>131, rue Notre-Dame Une signature exclusive par l'architecture. Rénovée et repensée, elle propose un mode de vie différent et exclusif. Grandes possibilités pour la famille ou projet bi-générationnel. Située à proximité des services et à 2 pas du fleuve.</p>	<p><b>L'Islet</b></p> <p>167, Lamartine Ouest Imposante propriété comprenant 2 unités d'habitation, soit la résidence principale (3 chambres) + la partie locative communicante soit une unité de 5 1/2 pièces sur 2 niveaux. Propriété transformée ces dernières années. Garage double et remise.</p>	<p><b>L'Islet</b></p> <p><b>VENDU</b></p> <p>265, Nilus-Leclerc Cette propriété comprend une résidence principale de 4 chambres. Très bien entretenue, un garage de 22x26 pieds et un terrain de 10 250 p.c. sans voisin arrière. Confortable, bien fenêtrée et à prix raisonnable, elle mérite un détour et qui sait...</p>	<p><b>L'Islet</b></p> <p>418, chemin Morin Propriété de campagne de style fermette, clé en mains. Résidence bien entretenue construction 1996. Écurie chauffée 3 box, plancher chauffant. Environnement champêtre. Peut convenir pour d'autres projets reliés à la garde de petits animaux.</p>
<p><b>L'Islet-sur-Mer</b></p> <p>116, de la Petite Gaspésie Résidence d'allure bourgeoise de type « Second Empire » qui se distingue par sa fenestration voilée, la qualité des travaux de restauration et un heureux mariage des éléments d'origine 1890 avec des matériaux de type contemporain.</p>	<p><b>Saint-Jean-Port-Joli</b></p> <p><b>NOUVEAU</b></p> <p>334, de Gaspé Ouest Édifice résidentiel et commercial au cœur de l'activité touristique qui abrite un espace commercial au rdc et 4 chambres à l'étage. Vainqueur du Musée des Anciens Canadiens, le site bénéficie d'un achalandage exceptionnel.</p>	<p><b>Saint-Jean-Port-Joli</b></p> <p>387, de Gaspé Est Construite en fonction du site et du fleuve, cette résidence (2002) est pensée en harmonie avec son environnement. Un lieu de quiétude qui bénéficie de l'énergie du fleuve et agrémenté d'un boisé de 94 000 p.c. Grande terrasse, garage, cabane à sucre. Une adresse à retenir.</p>	<p><b>St-Jean-Port-Joli</b></p> <p>350, de Gaspé Est Unique par le site et l'architecture de la résidence (1996), cette propriété de plus de 67 000 p.c. offre une quiétude grandement recherchée. La résidence aménagée sur 3 niveaux permettra à la famille de trouver l'espace recherché. Garage attaché et remise.</p>	<p><b>Saint-Jean-Port-Joli</b></p> <p>360, rang 2 Est Propriété située sur un site retiré et paisible avec vue panoramique sur les montagnes. Une résidence transformée au fil du temps, conception originale, bien entretenue. Loyer add. 2 \$/semaine. Propriété à visiter. Bon rapport qualité/prix.</p>
<p><b>Saint-Aubert</b></p> <p><b>VENDU</b></p> <p>170, 3e Rang Ouest Rendez-vous à ne pas manquer avec cette résidence de campagne qui a du charme sous tous ses angles, située dans un secteur convoité où il y a rarement des propriétés en vente et où la vue d'horizon est exceptionnelle. Les propriétaires ont effectué une restauration et un entretien digne de mention.</p>	<p><b>Saint-Aubert</b></p> <p>6, Principale Ouest L'élégance a une adresse, faites-en l'expérience par une visite des lieux. Ancêtre de 4 chambres, 2 générations s. familiales, salle à manger donnant sur une cour intérieure. Du charme et de la classe à revendre. Coup de cœur assuré.</p>	<p><b>Saint-Roch-des-Aulnaies</b></p> <p>1154, rang 2 Retrouvez l'authenticité et la modestie d'une résidence d'époque ayant fièrement traversé le temps. Restaurée avec goût et savoir-faire, elle vous est proposée clé en mains. Le terrain de + de 240 000 p.c. offre des sentiers permettant de découvrir une végétation et un boisé diversifiés.</p>	<p><b>Saint-Roch-des-Aulnaies</b></p> <p><b>NOUVEAU</b></p> <p>10, Anse St-Roch À quelques pas du fleuve, ce chalet 3 saisons bénéficie d'un site unique. Vaste terrain bien aménagé avec pergola, remise, bois, jardins et autres aménagements. Le chalet de 2 chambres est impeccable.</p>	<p><b>St-Roch-des-Aulnaies</b></p> <p><b>148 500\$</b></p> <p>2, Joli-Vent La résidence aménagée en 2 espaces distinctifs bénéficie d'une généreuse terrasse pour profiter au maximum des lieux. La pte construite en 1996 est aménagée sur 2 niveaux avec 3 ch. + salle familiale au sous-sol.</p>
<p><b>Sainte-Louise</b></p> <p>395, rue Principale Faites-vous plaisir et faites sourire votre budget avec cette propriété composée d'un très grand terrain de 29 546 p.c. et cette résidence clé en mains mignonne et chaleureuse. Bien entretenue, prête à vous accueillir et surtout disponible à court terme.</p>	<p><b>Saint-Damase</b></p> <p>228, route 204 Besoin d'espace à prix raisonnable? Résidence de 4 chambres avec sous-sol aménagé, située sur un grand terrain de 38 638 p.c. Réfection de la toiture en 2015. Garage attaché, installation septique conforme.</p>	<p><b>Lac-Trois-Saumons</b></p> <p>18, chemin Leclerc Besoin d'intimité? Voici un chalet situé en retrait du Lac Trois-Saumons. Grande terrasse avec vue sur le lac. Entièrement meublé, 2 chambres, terrain de 9 700 p.c., boisé. Accès au lac et au quai par servitude enregistrée.</p>	<p><b>Saint-Pamphile</b></p> <p>48, rue Blanchet Propriété située au centre du village dans un secteur paisible. Maison de 3 chambres dont 1 au rez-de-chaussée. Le tout ayant été entretenu avec soin. Terrain de 7 992 p.c. Venez vous loger à un prix plus que raisonnable.</p>	<p><b>Saint-Paul-de-Montminy</b></p> <p>308, route 216 Nichée au cœur des Appalaches, propriété unique par le site de 21,27 hectares avec forêt mature. Le chemin carrossable conduit au sommet de cette forêt où vous attend un panorama exceptionnel. Plateau avec pass. de construction. La résidence aménagée sur 3 niveaux est impeccable et prête à vous accueillir. Territoire propice à la chasse.</p>

« Profitez d'une estimation sans frais et sans obligation de la valeur marchande de votre propriété avec Re/Max Éléance »

**Classé 37<sup>e</sup> au Québec**  
sur 2 909 courtiers RE/MAX en 2015

# Le trio de l'immo!

**Steve Blais**  
Courtier immobilier



**Esther Garant**  
Courtier immobilier



**Serge Blais**  
Courtier immobilier



**RE/MAX**  
Elegance inc.

75, rue de l'Anse  
Montmagny G5V 1G9

**Tranquilli-T\***  
RE/MAX

\* Certaines conditions s'appliquent.

312516

**STEVE cell.: 418.291.3437**  
steveblaiscourtier@gmail.com

**ESTHER cell.: 418.248.7744**  
esthergarant@globetrotter.net

**SERGE cell.: 418.248.7675**  
sergeblais@globetrotter.net



**MONTMAGNY**  
**NOUVEAU**  
140-777 Taché 0. Ce chalet 3 saisons borné grand terrain de 22 099 p.c. Accessible à l'année, possibilité propriété 4 saisons. Havre de paix à faire rêver ! 245 000 \$



**MONTMAGNY**  
**NOUVEAU**  
208, du Manoir. Ce vaste condo de luxe de 4 1/2 pièces est situé dans un bâtiment ancestral. Ses murs de pierre donnent un cachet unique. Aucun escalier int./ext. Entrée directement au niveau du stationnement. Plafonds 9 pieds. Exclusif sur le marché ! 189 000 \$



**MONTMAGNY**  
**NOUVEAU**  
121-123, rue Cloutier Ce duplex vous offre 2 beaux logements 6 1/2 pièces avec plafonds cathédrales. Très bien entretenu, il est idéal pour un propriétaire occupant ou un investisseur. Situé près du parc St-Nicolas et de l'autoroute. Offrez-vous une visite ! 205 000 \$



**MONTMAGNY**  
**NOUVEAU**  
21, 3e Avenue Sud. Chaleureuse propriété 3 cc et 2 sdb. Foyer au bois. Vaste terrain intime avec piscine creusée, remise et arbres matures. Environnement recherché près des services. Garage 21 x 24, 1 étage 1/2. Coup de cœur assuré ! 209 000 \$



**MONTMAGNY**  
**VENDU CETTE SEMAINE**  
269, avenue...  
135 000 \$



**ST-AUBERT (LAC TROIS-SAUMONS)**  
**NOUVEAU**  
362, ch. Tour du lac. Bordée par le lac, somptueuse résidence de prestige munie d'une fenestration abondante et de vastes pièces à aires ouvertes. 3 cc, 2 sdb. Matériaux nobles. Spa et sauna int. Garage triple. Le summum du luxe et du confort ! 699 000 \$



**MONTMAGNY**  
**Nouveau prix 339 000\$**  
21, av. Joseph-Octave-Beaubien Cette spacieuse propriété à aires ouvertes affiche fière allure par son design exclusif. 3 cc et 2 sdb. Planchers à chauffage radiant. Verrière 3 saisons. Secteur de choix 339 000 \$



**MONTMAGNY**  
**Nouveau prix 289 000\$**  
65, 6e Avenue. Vaste plain-pied 44 x 24 avec grand terrain de 22 099 p.c. Garage double attaché 24 x 30. 299 000 \$



**MONTMAGNY**  
436, route Trans-Comté La vie de campagne à 5 minutes de la ville et de l'autoroute ! Plain-pied de 3 cc situé sur un grand terrain de 50 589 p.c. Salle de bains au goût du jour. Garage attaché et garage détaché. 139 000 \$



**MONTMAGNY**  
3, rue Paradis. Magnifique propriété aménagée sur 3 niveaux, 4 cc, 2 sdb. Cour intime clôturée avec piscine creusée et spa intégré. Qualité de vie recherchée ! 299 000 \$



**MONTMAGNY**  
275, rue des Cheminots. Propriété haut de gamme 5 cc, planchers de bois. Piscine ht. Terrain 11 203 p.c. Plafonds 10 pi ss. 269 000 \$



**MONTMAGNY**  
**Nouveau prix 284 000\$**  
580, boul. Taché 0. Résidence de qualité 3 cc, foyer. Extérieur 4 côtés brique. Terrain 46 912 p.c. 3 garages. Aucun voisin arrière ! 289 000 \$



**MONTMAGNY**  
188, montée de la Rivière-du-Sud Chaleureux plain-pied vous offrant séjour et salle de bains aux dimensions généreuses, garage de 16 x 24. Grand terrain de 12 278 pc sans voisins à l'arrière. Près de la ville et des services. 221 500 \$



**MONTMAGNY**  
587-10, boul. Taché 0. Résidence toit cathédrale 3 cc, 2 sdb. Vaste terrain 28 948 p.c. Cabanon, remise, garage. Droit accès fleuve. 249 000 \$

**VENDEUR MOTIVÉ !**



**MONTMAGNY**  
**Nouveau prix 127 000\$**  
79, 6e Avenue #303. Impeccable condo 2e étage, 2 cc. Stat. ext. Superbe vue et près des services. 129 000 \$



**MONTMAGNY**  
158, St-Jean-Baptiste 0. Ravissante propriété 4 cc, 2 sdb. Vaste terrain boisé avec garage. Armoires en bois. 299 000 \$



**MONTMAGNY**  
83, 6e Avenue, app. 101 Ce condo situé au rez-de-chaussée vous offre 2 chambres et une superbe luminosité. Entretenu avec soin, il est situé près de tous les services et de l'autoroute. Soyez chez vous pour seulement 129 000 \$



**MONTMAGNY**  
34, du Moulin. Propriété 2010 avec vastes pièces de vie à aires ouvertes. Chauffage radiant plancher sur 2 étages. Remise. 269 000 \$



**MONTMAGNY**  
354, Jean-Proulx. Maison paliers multiples 3 cc, 2 sdb. Planchers bois. Piscine ht. Aucun voisin arrière. 207 000 \$



**CAP-ST-IGNACE**  
**NOUVEAU**  
115, du Manoir 0. Vaste propriété 4 cc et 2 sdb. Grande verrière 4 saisons avec belle luminosité. Possibilité bureaux à la maison avec sortie ext. ind. Foyer gaz. Garage triple en toile. 199 000 \$



**CAP-ST-IGNACE**  
210, du Manoir 0. Vaste demeure 3 cc à l'étage, 1 sdb et 1 salle d'eau. Aires ouvertes. Garage intégré. 228 500 \$



**CAP-ST-IGNACE**  
930, ch. Bellevue Est. Résidence 5 cc, 2 sdb, 1 s. d'eau. Garage détaché avec 4 1/2 pièces à l'étage. Terrain 25 575 p.c. Prête pour bigénération au besoin. 299 000 \$



**CAP-ST-IGNACE**  
**Nouveau prix 190 000\$**  
685, route du Petit-Cap Cette maison de style canadienne vous offre 3 chambres à coucher au rdc. Garage 28 x 30 sur vaste terrain de 24 922 p.c. Aucun voisin arrière. 205 000 \$



**SAINT-PIERRE**  
**NOUVEAU**  
696, rue Principale. Maison ancestrale située en plein cœur du village, 3 cc et 2 sdb. Intérieur au cachet unique avec solarium. Garage. Réno à terminer. 105 000 \$



**BERTHIER-SUR-MER**  
**NOUVEAU**  
454, Principale Ouest. Cette propriété ancestrale possède 3 cc et est située sur un site en promontoire avec une vue imprenable sur l'eau et les montagnes. Peut servir de chalet. Terrain 16 887 p.c. 89 000 \$



**BERTHIER-SUR-MER**  
24, Principale Est. Résidence contemporaine 2012 4cc, garage attaché et détaché 26 x 30. Planchers chauffants. Terrain 15 601 p.c. 385 000 \$



**BERTHIER-SUR-MER**  
1, chemin du Havre. Chalet sur terrain 37 400 p.c. dont 127 pi. façade au fleuve. Droit acquis construction neuve. Face à la marina. 179 000 \$



**BERTHIER-SUR-MER**  
17, rte St-François. Lumineuse propriété 3 cc, 1 sdb, 1 salle d'eau. Sous-sol aménagé. Terrain 17 625 p.c. Garage double 24 x 28. 239 000 \$

**VENDEUR MOTIVÉ !**



**ST-JEAN-PORT-JOLI**  
214, rang 4 Est. Imposante résidence 3 cc, rdc récemment réaménagé. Garage 26 x 28 isolé et chauffé. Terrain + 21 000 p.c. 179 000 \$



**L'ISLET**  
**NOUVEAU**  
85, chemin des Appalaches Propriété pleine nature, construction 2013 et vaste terrain. Pièces de vie à aires ouvertes. Atelier chauffé 20x40. Tranquillité assurée ! 209 000 \$



**L'ISLET**  
**NOUVEAU**  
97, des Pionniers Ce spacieux plain-pied de 44 x 33 pieds dispose de 3 chambres et est situé sur un immense terrain de 181 718 p.c. Borné au fleuve. Zonage résidentiel et commercial. Vendeur motivé. 144 900 \$



**L'ISLET**  
468, des Pionniers 0. Ancestrale 1890 restaurée avec passion par un expert et aménagée sur 3 niveaux. Qualité et authenticité ! 218 900 \$



**SAINT-PAMPHILE**  
182-184 Principale. Immeuble locatif avec foyer résidentiel 3 cc et 2 sdb et vaste local commercial 3 982 p.c. dont 2 798 p.c. au rdc. 129 000 \$



**SAINT-PAUL**  
**Prix exceptionnel 79 000\$**  
**OFFRE ACCEPTÉE**  
394, 1e...  
94 000 \$



**STE-APOLLINE**  
**VENDU CETTE SEMAINE**  
253, ...  
144 000 \$

**VENDEUR MOTIVÉ !**



**LAC-JALLY ST-PAUL**  
**NOUVEAU**  
3, montée 926 Chemin-du-Lac-Jally Ce chalet situé sur un terrain de 29 224 p.c. offre 140 pi de façade au lac. Il dispose de 2 chambres à coucher dont une au rdc. Vendu meublé. Tranquillité et souvenirs inoubliables assurés ! Rareté à 159 000 \$



**NOTRE-DAME-DU-ROSAIRE**  
**Nouveau prix 129 000\$**  
89, Principale. Plain-pied rénové dont sdb avec bain thérapeutique et douche en céramique. 3 cc au rdc. Armoires de cuisine en polyester. Toiture 2015. Garage détaché. Aucun voisin arrière. 139 000 \$



**NOTRE-DAME-DU-ROSAIRE**  
130, Principale. Lumineux cottage très bien entretenu avec grandes pièces de vie, 3 cc, solarium. Garage 22 x 32. 109 000 \$



**ST-JUST-DE-BRETENIÈRES**  
**NOUVEAU**  
22, rang Ste-Marie Cette maison dispose de pièces de vie à dimensions généreuses. Plafond cathédrale, grande cc principale avec sdb. Terrain 131 551 p.c. Garage 20 x 30. Rénovée 1995, agrandie 2005. 119 000 \$



**CAP-ST-IGNACE**  
**NOUVEAU**  
**VENDU**  
23, Pierre-Richard.



**L'ISLET**  
**NOUVEAU**  
**VENDU**  
11, rue Fleurie



**ST-PAMPHILE**  
**VENDU**  
161, rue de la...  
**MONTMAGNY**  
**VENDU**  
105, 5e Rue

**TERRAINS**

**TERRAINS RÉSIDENTIELS**  
• **NOUVEAU** Montmagny : 17 551 p.c. à 38 000 \$  
• Montmagny : 35 000 p.c. à 35 000 \$

• St-Pierre : Terrain 77 294 p.c. chemin des Bouleaux Est  
• Berthier-sur-Mer : 6 terrains : chemin du Fleuve (2) Pascal-Mercier (4)  
• St-Cyrille : Terrain 3 333 p.c. 10 000 \$

• Nouveau Cap-St-Ignace Terrain de 18 355 p.c. ch. des Pionniers Ouest, près de Montmagny 17 900 \$

**TERRAINS COMMERCIAUX**  
• Montmagny : Boul. Taché ouest (132) en face de la Caisse Desjardins, 74 400 p.c. à 6,25 \$ p.c.  
• St-Pierre-de-la-Rivière-du-Sud : 1 terrain de 15 342 pieds carrés, 38 400 \$

# UN INVENTAIRE COLOSSAL

POUR EXAUCER TOUS VOS SOUHAITS

ON A EU UNE IDÉE DE GÉNIE POUR VOUS!

À L'ACHAT D'UN VÉHICULE,  
**OBTENEZ AU CHOIX 500\$**

- En argent pour vos vacances
- De rabais sur votre achat
- En pièces ou service chez Thibault GM



**Mini Cooper S 2007**  
Manuelle, 6 vitesses, 95 440 km

**7 995 \$+tx**



**Jeep Liberty Sport 2008**  
4x4, automatique, toit souple repliable, tout équipé, 116 280 km

**9 995 \$+tx**



**Kia Forte Koup SX 2010**  
Intérieur cuir noir, tout équipée, toit ouvrant, 87 800 km

**9 995 \$+tx**



**Dodge Grand Caravan SE 2011**  
7 passagers, tout équipée, 3,6 L., capacité remorquage de 3 500 lbs., 59 330 km

**12 995 \$+tx**



**Hyundai Elantra GLS 2012**  
Manuelle, tout équipée, 200 450 km

**4 995 \$+tx**



**GMC Sierra 2012**  
2x4, 4,3 L., tout équipé, boîte 6'5", 33 585 km

**19 995 \$+tx**



**Ram ProMaster 2014**  
¾ tonne, toit surélevé, traction avant, 55 410 km

**26 995 \$+tx**



**Chevrolet Camaro LT édition RS 2014** - Décapotable, intérieur cuir noir, 3,6 L., tout équipée, 9 985 km

**30 995 \$+tx**



**Buick Lacrosse CX 2015**  
Berline de luxe, entièrement équipée, 50 400 km

**23 995 \$+tx**



**Mazda 3 GX 2015**  
Automatique, technologie Skyactiv, 34 400 km

**16 995 \$+tx**



**Honda Accord EX 2008**  
Automatique, tout équipée, 2,4 L., 146 860 km

**9 995 \$+tx**



**Buick Verano CX 2015**  
Automatique, 2,4 L., tout équipée, 32 602 km

**17 995 \$+tx**



**Chevrolet Equinox LS 2015**  
Awd, 2,4 L., tout équipé, 28 370 km

**22 995 \$+tx**



**Jeep Cherokee 2016 North**  
4x4, 2,4 L., transmission 9 vitesses, tout équipé, 33 505 km

**26 995 \$+tx**



**Mitsubishi Outlander SE 2016**  
Automatique, 3 L., Awd, tout équipé, 29 015 km

**28 995 \$+tx**



**Chevrolet Malibu 2 LT 2009**  
2,4 L., tout équipée, 68 580 km

**9 995 \$+tx**

VÉHICULES D'OCCASION  
**CERTIFIÉS**



**LES AVANTAGES :**

- Inspection en 150 points et plus
- Garantie du manufacturier
- Assistance routière 24 heures
- Privilège d'échange

**Thibault**   
MONTMAGNY LA POCATIÈRE  
Canada

418 248-7122 418 856-2621

[www.thibaultgm.com](http://www.thibaultgm.com)

500, avenue St-David, Montmagny

 Aimez notre page Facebook

pour connaître nos concours et promos