

Mercredi, 7 mars 1979

Les ambulanciers connaissent leur travail



La désincarcération, savez-vous ce que c'est? L'ambulancier vous dira lui que c'est l'art de sortir sans danger une personne emprisonnée dans une voiture accidentée.

Par: Bernard CARRIER

En général, les gens pensent que n'importe qui peut se permettre de manipuler des blessés et les transporter

à l'hôpital. C'est faux! Pour être admis dans la grande famille des ambulanciers, il faut avoir suivi au moins 150 heures de cours de toutes sortes.

Actuellement, trois citoyens de Ste-Marie aspirent à devenir ambulanciers. Il s'agit de Roland Faucher, Yvan Poulin et Léon Lavoie. Mais pour y arriver, ils doivent réussir leurs examens théoriques et surtout pratiques à 100%. C'est pourquoi ils se rendent régulièrement à St-Georges pour se renseigner sur le sujet et accumuler les heures de cours.

Dernièrement, soit les 22, 23 et 24 février, les trois apprentis ont suivi religieusement un cours de 14 heures à St-Georges donné par des spécialistes du Cegep de Theford-Mines. Ce cours intitulé "Désincarcération et immobilisation" avait pour but de montrer aux étudiants comment ils devaient s'y prendre pour sortir sans danger une personne emprisonnée dans son automobile suite à un accident majeur.

Il ne s'agit là que d'un seul cours qu'ont à suivre les futurs ambulanciers. Ils doivent également obtenir des crédits en suivant des cours d'appareils circulatoires et respiratoires, de réanimation cardio-respiratoire, de contrôle d'hémorragie, apprendre à connaître les causes et les différentes sortes de comas, prévenir la détérioration de l'état du patient souffrant de troubles psychologiques, connaître les fractures et le squelette de l'homme, assister une femme à l'accouchement, se renseigner sur la structure et la fonction de la peau, savoir comment traiter les brûlures, en plus d'étudier tous les appareils dans les ambulances et les hôpitaux. Après avoir complété ce cours, l'étudiant doit être capable de déterminer l'état respiratoire, circulatoire et l'état de conscience.

Selon Roland Faucher, les ambulanciers connaissent leur affaire et les gens

devraient se mettre dans la tête qu'ils doivent les laisser faire lorsqu'un accident grave se produit.

A Ste-Marie, sept ambulanciers de la Maison Edgar Mercier et Fils ont suivi avec succès ces cours d'une durée de 150 heures. Il s'agit d'Yvon et Clément Mercier, Mario Vallée, Robert Poulin, Luc Dumaine, Germain Dallaire et Rina Fecteau; alors que Roland Faucher et Yvan Poulin sont présentement aux études.

Aux ambulances Landry et Frères Enr de Ste-Marie, sept personnes agissent également comme ambulanciers dont le propriétaire, M. Paul-Emile Landry, Paul Drouin, Mario Frenette, Benoît Cliche, Paul Soucy, Lise Soucy et Lucie Lagrange.

A Ste-Claire, Gérard Lehouillier, son fils Jocelyn et son neveu Raymond Lehouillier travaillent à temps plein

dans ce domaine; tandis que Mme Patricia Couture-Dumas et Vital Marceau se préparent à suivre le cours pour rejoindre l'entreprise "Ambulance Gérard Lehouillier et Fils Enr."

A la Maison St-Hilaire de St-Sylvestre, les ambulanciers qui ont obtenu leurs grades sont Pierre Parent, Germain Leblond, Jean-Paul Perreault et Pauline Therrien. De son côté, Benoît Jacques agit comme assistant et chauffeur.

Finalement, aux Ambulances Beaudoin, Ferland et Dupuis Ltée de St-Agapit, les ambulanciers Jean-Pierre Beaudoin, Noël Dumont, Pierre Dupuis, Denis Gendron et Jean Guimond se partagent la tâche.

Lorsque vous aurez suivi autant d'heures que ces dames et messieurs, vous pourrez alors vous considérer comme un ambulancier!

A St-Bernard

Une même compagnie reçoit 3 subventions



Les Entreprises J.-M. Nadeau et Fils Inc. de St-Bernard viennent de toucher un prêt et deux octrois, pour améliorer leur production de bottes de travail de toutes sortes.

Par: Albert BERUBE

Une manufacture de bottes de travail de St-Bernard, Les Entreprises J.-M. Nadeau et Fils Inc., vient de recevoir, coup sur coup, un prêt et deux subventions, pour un montant total de \$51,000.

D'abord, la manufacture touche un prêt de \$25,000, de la part de la S.D.I. (la Société de Développement industriel du Québec), lequel prêt est remboursable au taux de 11 1/2% sur une

période de 8 ans et quatre mois.

Puis, une subvention de \$18,000 est consentie pour financer les exportations de la compagnie sur le marché des Etats-Unis. Le montant de \$18,000 accordé par la S.D.I., était conditionnel à ce que les exportations des Entreprises J.-M. Nadeau sur le marché américain progressent de plus de 20% en 1978 par rapport à 1977. Le patron de la compagnie, M. Maurice Nadeau, a révélé au GUIDE que le chiffre de ventes en exportation aux

Etats-Unis en 1978 s'était élevé à quelque chose comme \$175,000.

Enfin, l'autre subvention que touchent les fabricants est plus mince: elle est de \$8,000, c'est-à-dire 20% d'un montant de \$40,000 consacré à un agrandissement prochain de l'entreprise. Les \$8,000 sont remis à la fabrique de bottes de St-Bernard par le ministère de l'Expansion régionale (Ottawa).

M. Maurice Nadeau se dit très heureux d'avoir touché tant d'argent cette année pour l'expansion de l'entreprise, d'autant plus qu'il n'avait jamais eu de subvention de la part du gouvernement du Québec ni du gouvernement d'Ottawa.

Les Entreprises J.-M. Nadeau et Fils Inc. de St-Bernard emploient 13 personnes en hiver, et de 15 à 18 personnes en été. On y fabrique toutes sortes de bottines de travail pour les travaux durs, et elles sont utilisées par les gars de bois comme par les gars de la construction.

En 1978, la manufacture de bottes de St-Bernard a fabriqué 50,000 paires de bottes, malgré qu'on aurait

dû normalement en fabriquer davantage, n'eût été d'un problème d'importation de certaines pièces de caoutchouc allant sur la botte et qui auraient dû arriver de Corée. Cependant, ce problème est maintenant réglé et on s'attend de fabriquer cette année environ 75,000 paires de bottes.

Les bottes qui sortent des Entreprises J.-M. Nadeau de St-Bernard sont vendues à des chaînes de magasins, comme les Zellers, Woolworths, Laurentien, Alfred Lambert Inc. J.A. Johnston, Co-op, et bien d'autres. Ceux qui veulent s'approvisionner directement chez le fournisseur peuvent se rendre à la fabrique même, où les prix sont inférieurs à ceux des magasins. Les bottes fabriquées chez Nadeau de St-Bernard sont disponibles à partir des pointures 10 pour enfants jusqu'à 14 pour hommes.

L'agrandissement qui sera réalisé dès que la terre sera dégagée, aux Entreprises J.-M. Nadeau, en est un d'une superficie de 1,900 pieds carrés. L'agrandissement permettra d'amener une nouvelle machine, notamment une tailleuse de feutre qui sera capable de

tailler six épaisseurs de feutre à la fois. Selon M. Maurice Nadeau, cette mo-

dernisation technologique ne créera pas d'emploi nouveau à son entreprise.

nla COURTIERS D'ASSURANCES GÉNÉRALES nla

Nadeau, Lehoux et associés

Ltée

450, ave du Collège East Broughton Tel. bureau 427-2244 La fois vivrez!

458, rue Mercure (arrière du Centre d'achat) Ste Marie, Beausac Tel. 327-4546

COURTIERS D'ASSURANCES GÉNÉRALES

Assurance feu, vie, automobile, ferme, responsabilité et tous genres d'assurance



Marc H. Nadeau C. D'AA
PRESIDENT
Tél. résidence: 1-418-427-2329



Gaston Lehoux C. D'AASS
VICE-PRESIDENT
Tél. résidence: 1-418-387-4946

Il nous fera plaisir de vous soumettre une cotation pour tous vos besoins d'assurances.

À Ste-Marie et St-Elzéar

Les «HLM» verront le jour en 1979

Par: Bernard CARRIER

Les jeux sont faits! Les municipalités de Ste-Marie et de St-Elzéar verront poindre à l'horizon leurs habitations à loyer modique, plus communément appelées HLM, d'ici l'automne prochain si tout marche comme prévu.

À Ste-Marie où on rencontrait un sérieux obstacle, soit une pénurie de terrains dans le centre-ville, on semble avoir finalement réglé le problème alors que la Commission d'Urbanisme a accepté de céder le terrain qui se trouve juste à côté du Centre d'accueil de Ste-Marie. On se rappellera que cette même Commission avait refusé de renoncer à ce terrain car celui-ci s'avérait être l'un des seuls espaces verts du centre-ville.

Cette nouvelle va certes en réjouir plusieurs et surtout les membres de l'Office Municipal d'Habitation qui est composé du président Robert Marcoux, du vice-président, l'échevin Aurèle Mercier, du secrétaire-trésorier Michel Lambert, et d'un directeur, M. Josaphat Savoie. Les efforts de ce comité auront donc été récompensés.

Selon le maire de Ville Ste-Marie, M. Pierre-Maurice Vachon, c'est vers la fin du mois d'avril ou au début du mois de mai que la municipalité demandera des soumissions pour la construction d'un HLM de vingt unités de logement sur ce terrain qui appartient à la municipalité. En passant, ce terrain est conforme aux normes de la Société d'Habitation du Québec. Si tout va bien, l'entrepreneur choisi se mettra au travail au début du mois de juin et les travaux devraient être complétés pour l'automne.

À St-Elzéar, tout va pour le mieux dans le meilleur des mondes. Là aussi, on s'attend de débiter la construction d'un HLM de treize unités de logement avant que l'été ne gagne le cœur des Beaucerons. Le terrain qui prend place sur la rue Du Verger, juste en arrière de l'école Notre-Dame, donc tout près de l'église, répond aux normes de la Société d'Habitation du Québec. Selon une source sûre, le responsable de ce dossier, M. Romain Marcoux, en est venu à une entente avec les trois propriétaires de ce terrain, soit la Fabrique, Mme Valérien Gagné et Mme Arthur Bilodeau. Là aussi, on souhaite

que les travaux seront complétés à l'automne.

Soulignons enfin que l'administration de ces logements incombe à l'Office municipal d'habitation de chacune des municipalités qui est aussi responsable du choix des locataires. Cet office qui est constitué en corporation sans but lucratif, a comme tâche première de favoriser la promotion sociale et

économique des personnes et familles qui ne peuvent, en raison de leurs revenus, trouver sur le marché privé des logements pouvant convenir à leurs besoins. Les déficits annuels d'opération se répartissent ainsi: 50% des dépenses sont couvertes par la Société centrale d'hypothèques et de logement, 40% par la Société d'Habitation du Québec et 10% par la municipalité.

EMILE BILODEAU & FILS
INC.

MATERIAUX DE CONSTRUCTION
- MEUBLES -



APPAREILS
ELECTRIQUES
TAPIS - PRELART
CERAMIQUE



LIVRAISON GRATUITE

ST-BERNARD 475-6655

CTE DORCHESTER 475-6656

NOUVEAU!

LES ARTS PHOTOGRAPHIQUES INDUSTRIELS DE BEAUCE INC. est un studio de photographie mettant à votre disposition deux photographes professionnels diplômés, **Mario Frenette** et **André Rivard** ainsi que des techniques nouvelles pour mieux vous servir.

Nous nous spécialisons en photographie commerciale et industrielle incluant: **le portrait, le mariage, le passeport, etc.**

Nous offrons également les services de:

cartes de remerciements, cartes mortuaires, faire-parts, albums de mariage, cadres décoratifs

A notre clientèle, nous offrons la vente, le développement et l'impression de tout film amateur. Nous nous occupons aussi de planification de votre publicité visuelle.



LES ARTS
PHOTOGRAPHIQUES
INDUSTRIELS
DE BEAUCE INC.

106 rue Notre-Dame, Ste-Marie Beauce, Qué.

TELEPHONE: 387-3676

Une bibliothèque chez vous

La Bibliothèque Centrale de Prêt, Région de Québec, organisme sans but lucratif, a pour mandat de desservir toutes les municipalités de moins de 5,000 habitants de la région de Québec.

Ce service de bibliothèque régional dessert actuellement plus de quinze municipalités réparties sur presque tout l'ensemble du territoire. Dans notre région, les localités de St-Patrice, St-Elzéar, St-Jacques de Leeds bénéficient de ce service. Quelques comtés ne sont pas desservis actuellement mais d'ici quelques mois, nous serons présents dans des municipalités de tous les comtés de la région de

Québec.

Nous n'avons fait que peu de publicité sur ce nouveau service puisque nous ne réussissons pas très difficilement à répondre aux besoins de toute cette population.

Nos objectifs ressemblent à ceux de toute bibliothèque municipale, à savoir l'éducation, le loisir, la culture et l'information par le biais du livre et d'autres biens culturels (disques, revues, films ...) mais pour nous, chaque bibliothèque municipale répartie sur le territoire est un lieu d'animation, un mini centre culturel, sans connotation péjorative.

SPECIALITÉ: POSAGE DE GYPROC

ALAIN JACQUES

POSAGE DE LAINE MINÉRALE
POSAGE DE GYPROC ET TIRAGE DE JOINTS
RÉSIDENTIEL - COMMERCIAL

RÉNOVATION
496, DE L'ÉGLISE
ST-ELZÉAR
387-2501

Les Constructions Conrad Giroux inc.

Ste-Marguerite, Dorch. 935-3345

font de votre rêve, une réalité

à des prix très compétitifs!

Vous cherchez un terrain résidentiel

comprenant tous les services?

Nous en avons situé au Développement Taschereau,

Ste-Marie

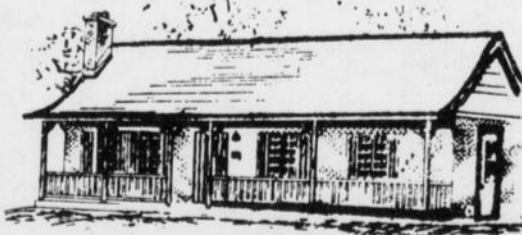

Vous désirez une maison Construite sur place?
Nous vous la construirons selon vos goûts
et exigences.

DEVELOPPEMENT TASCHEREAU

STE-MARIE, BEAUCE 935-3345

Site enchanteur, vue splendide sur la vallée de la Chaudière
Maintenant maisons modèles à visiter.



OCCASIONS D'EMPLOIS

Emplois offerts également aux hommes et aux femmes

Emplois dans la région

- Cardeurs possédant 6 mois d'expérience, pour travail dans une usine de textile de la région. Emploi permanent. Salaire: \$4.70 par heure le jour, \$4.90 par heure le soir.
- Esthéticienne possédant un cours d'esthéticienne, plus un an d'expérience. Travail dans la région. Salaire selon compétence.
- Mécanicien de cartes, possédant 5 ans d'expérience pour travail dans une usine de textile de la Beauce. Salaire \$6.00 l'heure environ. Travail de jour.
- Couple pour s'occuper d'un club sportif dans la région. Possibilité de permanence. La dame fera la cuisine et l'homme fera l'entretien. Salaire à discuter.
- Fleuriste avec cours de fleuriste et possédant un an d'expérience dans ce domaine. Travail à temps partiel, dans la région de Ste-Marie.
- Barmaid et serveuses avec expérience pour travail dans la région de la Beauce.
- Aides familiales pour travail à St-Georges, St-Joseph, Notre-Dame-des-Pins et Beauceville.
- Vendeurs avec ou sans

expérience, pour vente de produits domestiques et vente d'assurance dans la région. Salaire à commission. Doit posséder automobile.

- Professeur d'orgue. et de piano pour dispenser des cours dans la région. Doit utiliser la méthode H.L. Léonard. Salaire à discuter. Travail dans la région.

- Agent de voyage avec deux ans d'expérience et possédant sa licence d'agent de voyage pour travail dans la région de la Beauce. Salaire à discuter. Emploi permanent.

- Technicien en chimie et teinture possédant DEC dans ce domaine. Travail au département de teinture dans une usine de textile. Emploi permanent. 44 heures par semaine. Salaire à discuter.

Emplois à l'extérieur de la région

- Technicien en génie civil avec 4 à 6 ans d'expérience en essai des sols. Travaux dans le Nord Ouest Québécois. Salaire selon expérience.

- Chef de production dans la transformation de l'acier pour fabrication de fournaies et de poêle à bois. Doit être qualifié en soudure,

machiniste de métier et avoir expérience dans la transformation de l'acier. Salaire: \$23 400.00 par an. Travail dans la région de Hull.

- Rembourseur possédant 4 ans d'expérience. Doit être autonome pour la taille et la couture des différents tissus. Salaire: \$6.00 l'heure, 40 heures par semaine. Travail sur la Côte Nord.

- Ferblantier possédant 10 ans d'expérience ou une scolarité pertinente au métier, pour un emploi dans une entreprise minière de la région de l'Amiante. Salaire entre \$8.90 et 8.47 l'heure.

- Programmeur en informatique avec expérience du langage FPGLL, pour travail dans la région de Victoriaville. Salaire: \$180.00 et plus selon expérience.

- Vendeur de système anti-ivol avec un an d'expérience dans la vente. Emploi permanent. Salaire à commission. Travail sur la Côte Nord.

- Propriétaire de débusqueuses avec équipe de bûcheurs pour travail dans le Maine. Bonds disponibles à un endroit et Visa obligatoire ailleurs.

Surplus de \$5,759. à St-Elzéar Village pour l'exercice financier 1978

L'exercice financier 1978 s'est terminé avec un surplus de \$5 759. à la Municipalité du Village de St-Elzéar Beauce, tel que le démontrent les états financiers présentés par la firme Blanchette, Vachon & Ass.

Revenus

Taxe foncière	18 428
Taxe Aqueduc Egoût.	23 467
Enlèvement des ordures.	2 715.
Taxe locataires	808.
Taxe-compensations	1 718.
Services rendus	1 823.
Autres revenus	3 861.
Taxe de vente	34 373.
Subventions	6 453.
Total	93 646.

Dépenses:

Administration générale	14 107.
Sécurité publique	369.
Transports routiers	18 071.
Hygiène du Milieu	6 686.
Loisirs	3 067.
Edifices Véhicules	884.
Dépenses en immobilisations à même les revenus	25 961.
Frais de financement	16 077.
Quote-part Conseil Comté	2 665.
Total	87 887.

Excédent des revenus sur les dépenses..... **5 759.**
93 646

La dette à long terme est de \$140 621. et l'évaluation imposable de cette municipalité est de \$2 357 000.

Naissance:

M. Mine Michel Nadeau (Angèle Laverdière) ainsi que Nathalie ont le plaisir d'annoncer la naissance de

Geneviève née le 28 déc. 1978 à l'hôpital Jeffrey Hale. Le baptême a eu lieu le 27 janvier 1979 en l'église de St-Bernard. Parrain et marraine, M. Mme Richard Nadeau (Claudette Simard) oncle et tante de l'enfant. Félicitations.



RÉAL LEHOUX

Posage et sablage de planche en bois franc
Finition au complet

402, R.R. No 1, Développement Savoie
STE-MARIE, BEAUCE, Qué.

Tél.: 387-4135

Nouvelle administration

Hôtel du Domaine

Ste-Marie, Bce
Maurice Paradis, prop.

Danseuses continuelles: Salle du bas du mercredi soir au dimanche soir

2 danseuses continuelles

Musique de danse: Salle du haut

Orchestre avec musique de danse à partir du mois de mars.

Ouverture du bar

Samedi et dimanche matin à 8h00

Salle d'amusement avec billard, etc.

SPÉCIAL DU MIDI: \$2.99

LES PRIX DYNAMIQUES BELARUS

En plus d'un bon tracteur à 4 roues motrices, Belarus vous offre le

FINANCEMENT SANS INTÉRÊT JUSQU'AU 1^{er} JUIN 1979*

Modèle 420	Modèle 520	Modèle 820
PUISSANCE DE 58 CV SAE PRIX \$9,065.00	PUISSANCE DE 70 CV SAE PRIX \$11,175.00	PUISSANCE DE 85 CV SAE PRIX \$14,633.00

Transport local et préparation par le concessionnaire en sus.

Belarus Equipment of Canada Ltd.

Tous les prix comprennent masses avant, barre d'attelage oscillante, compte-tours, pneus standard, F. à B. Montréal.

Financement sans intérêt
Exemple: Modèle 420

Prix: \$9,065.00
30% d'acompte: \$2,719.50
Balance: \$6,345.50

Financer sans intérêt jusqu'au 1^{er} juin 1979
N.B. Les autres modèles se vendent en vertu des mêmes termes au profit des acheteurs approuvés selon le plan de crédit Belarus sans intérêt jusqu'au 1^{er} juin, 1979.

Dorchester Equipements

Ste-Marguerite

Garage: 935-3336

Rés.: 935-3270

TOUT

TOUT
doit être vendu!

**Quincaillerie
articles
de sports
accessoires
d'automobiles**

TOUT
doit être vendu!

DE

**LIQUIDATION
AU PRIX COUTANT**

FERMETURE

**au prix coûtant Jusqu'à
épuisement
total du stock**

VARIÉTÉS SPORTS G.L.L. inc.
(anciennement Handy Andy)
126, Notre-Dame, Centre-Ville, Ste-Marie



**CHRONIQUE
JURIDIQUE**

par

M. CLAUDE POULIN
d.e.c., L.L.L.
Avocat et procureur

Qui peut réclamer des frais funéraires

Question:

Mon frère est décédé dans un accident d'automobile. Il était célibataire et âgé de 40

ans. Je suis son seul héritier. J'ai payé les frais funéraires. Puis-je en réclamer le remboursement au responsable

de l'accident?

Réponse:

Dans votre cas, la succession peut réclamer au nom de la victime elle-même des dédommagements en vertu de l'article 1053 du Code Civil. La mort ne met pas fin au droit d'action de la victime.

Si la victime n'est pas morte instantanément, la succession peut réclamer en son nom des réparations pour les douleurs physiques et les douleurs morales qu'elle a subies entre l'accident et le décès. Il est difficile d'évaluer la souffrance. En général, le juge se base sur la nature de la lésion, sur la durée de la souffrance et sur l'état de conscience de la victime. Les tribunaux exigent qu'il soit

démontré que la victime a survécu pendant une période de temps suffisamment longue.

Il y a possibilité de réclamer un dédommagement pour l'abrégement de la vie même s'il est difficile pour le tribunal de traduire en termes monétaires, le nombre d'années que la victime aurait vécu normalement. Le tribunal se contente souvent d'accorder une somme globale en tenant compte de toutes ces circonstances.

En plus de réclamer pour la victime elle-même, il est permis par l'article 1056 du Code Civil de le faire aussi pour les proches qui ont été affectés par sa mort. Cependant cet article du Code Civil est restrictif et seulement les pères, mères, enfants et

époux du défunt peuvent s'en prévaloir. Les frères et sœurs n'ont pas droit à ce recours. Donc, le père du défunt peut réclamer à la fois des dédommagements pour lui-même en vertu de l'article 1056 du Code Civil et pour le défunt en vertu de l'article 1053 du Code Civil.

Dans le problème ci-haut, mentionné, le frère de la victime ne peut se prévaloir de l'article 1056 du Code Civil, mais il peut en tant qu'héritier réclamer les frais funéraires au responsable de l'accident. En effet, de nombreux cas de jurisprudence démontrent qu'il est possible pour les héritiers d'obtenir le remboursement des frais funéraires particulièrement si la succession est insolvable.

Si le frère de la victime

n'est pas héritier mais qu'il a encouru les frais funéraires, il peut exercer avec succès, un recours en remboursement contre la succession.

A titre de référence, nous citons en terminant certains jugements qui ont confirmé et expliqué les contenus des articles 1053 et 1056 du Code Civil.

- Ryan VS Barsonnex (1941) 79 C.S. 266
- Garage Touchette Ltée VS Casavant (1944) B.R. 117
- Laurentian Motors Products Ltd VS Leduc (1959) B.R.
- Charlebois VS Bourgeois (1960) R.P. 78
- Corbeil VS Binet (1963) R.L. n.s. 250
- Haineault VS Boudreau (1964) B.R. 744
- Lussier VS Brodeur (1947) 53 R.L. n.s. 94

L'agriculture et les accidents de travail

L'agriculture et les accidents de travail

En décembre dernier, le gouvernement du Québec adoptait la loi 114 qui amendait la loi des accidents de travail.

Selon la présidente de la Fédération de l'UPA de Québec-Sud, Mme Jeannine Bourque, cette loi venait enfin répondre aux quelque cinq années de travail de l'UPA et de la Commission des Accidents du Travail en vue d'inclure les agriculteurs et les travailleurs agricoles à la loi des accidents de travail.

On peut maintenant dire de poursuivre Mme Bourque

que toute l'industrie agricole peut être couverte au même titre que les entreprises des autres secteurs. Il restera donc pour l'UPA et la Commission dans les prochains mois, à établir un projet de réglementation spécial aux agriculteurs.

Rappelons, en effet, que cette loi numéro 114 a entre autres comme objets les points suivants:

- d'étendre le champ d'application de la loi à l'industrie agricole et de préciser le statut de l'artisan et du travailleur bénévole;
- de simplifier le système de classification des employeurs en créant des sec-

teurs d'activités économiques et en répartissant les diverses industries en unités et en classes d'unités à

l'intérieur de chacun de ces secteurs;

- de clarifier la notion de maladie professionnelle pour

permettre à la Commission d'indemniser les travailleurs qui, sans être incapables de gagner leur salaire intégral,

sont atteints dans leur intégrité physique.

A LOUER

2 logements de 5 1/2 et 7 1/2 pces
situés sur la rue Ste-Anne (315)
Libres immédiatement

Chauffage à l'eau chaude fourni

jour: 387-6034
soir: 387-2690

La Cabane à Sucre «du Père Normand»

Cabane à l'ancienne
Salle à la moderne

Pour vos parties de sucre, repas et produits de l'érable

Faites vos réservations:

NORMAND DROUIN

St-Sylvestre, Lotb.

Rte Montgomery

Tél.: 596-2555

596-2744

★ NOUVEAU à STE-MARIE ★

P.R. AUTOS CAMIONS **MULTISERVICES inc.**

Distributeur de pneus

730, Boul. Vachon sud, Ste-Marie, Beauce

(local Geo.-H. Roy, gaz bar)

Tél.: 387-5624

Roch Bilodeau, prés. dir. gén.
Paul Bilodeau, sec.

Roch Bilodeau, ayant une expérience de plus de 25 années dans le domaine de l'automobile et du camion, offre maintenant à la population de la région, les services de vente, installation et balancement des pneus 12 pouces à 24 pouces sur tous genres de véhicules motorisés.

SERVICE SUR ROUTE

CENTRE DE PERFORMANCE pour un roulement parfait

Distributeur des pneus

BF Goodrich

P.A. Busque

L'économie et les déficits

"Les dépenses du gouvernement continuent de croître à un rythme alarmant en dépit des supposées restrictions du gouvernement libéral. Et la croissance des revenus du gouvernement accuse un grand retard à cause du ralentissement économique. En fait, l'économie est loin de progresser à la mesure de ses possibilités". C'est en effet ce qu'a déclaré le candidat du Parti conservateur de Beauce, M. Paul-André Busque.

Depuis quelques années, l'écart se creuse entre les revenus et les dépenses. Même si le gouvernement Trudeau réussissait à limiter la croissance des dépenses à neuf pour cent par année comme il le souhaite, le taux de croissance actuel de notre économie engendrerait une augmentation du déficit de près de six milliards de dollars en quatre ans.

Le gouvernement libéral n'a aucune politique pour remédier à ce problème qu'il a créé. Il propose simplement d'augmenter les dépenses à un niveau bien supérieur à celui de la croissance zéro alors que l'éco-

nomie demeure dans un marasme où le taux de croissance est de quatre pour cent ou moins. Conséquence inévitable: des déficits toujours plus grands et aucune chance de les réduire.

La stratégie de M. Trudeau a produit ses fruits: un chômage record, une inflation record et des déficits record. Et l'avenir: encore des records dont nous pouvons certes nous passer.

La solution du parti PC

Un gouvernement progressiste-conservateur dirigé par Joe Clark rétablira un contrôle des dépenses et un meilleur équilibre entre les revenus et les dépenses.

Nous nous sommes engagés à couper réellement et rationnellement les dépenses du gouvernement. En fait, grâce à des coupures permanentes et sérieuses, nous ramènerons le taux de croissance des dépenses gouvernementales à celui de l'inflation -- à un véritable taux de croissance zéro.

Et nous avons déjà annoncé des programmes pour ce faire nommément, une ré-

duction véritable de 60 000 postes au sein de la bureaucratie fédérale grâce aux départs ordinaires sur une période de trois ans, une coupure de 25 pour cent des contrats de publicité et de consultation et l'élimination ou la vente au secteur privé de certaines sociétés de la Couronne. Nous abaisserons les coûts d'exploitation du gouvernement.

Mais nous savons également que même un taux de croissance zéro au chapitre des dépenses gouvernementales n'effacera pas les énormes déficits à moins d'avoir une économie vigoureuse. Par conséquent, nous devons nous occuper de ces deux aspects concurrentiellement si nous voulons bien avoir en main les finances fédérales. Si nous ne sommes pas en mesure d'accroître les revenus tout en réduisant les dépenses, les déficits seront toujours cités en termes de milliards au milieu des années 80.

On peut accroître les revenus du gouvernement de deux façons. Le gouvernement peut s'approprier une plus grande part de l'assiet-

te économique du pays en augmentant les impôts, ou il peut prendre des mesures afin d'augmenter la taille de l'assiette de sorte que sa part actuelle engendre plus de revenus. Vu qu'une augmentation des impôts en période de marasme économique serait néfaste, il faut raviver l'économie canadienne pour que son taux de croissance annuel soit de cinq pour cent ou plus.

Un gouvernement progressiste-conservateur raviverait l'économie en stimulant les dépenses et l'investissement dans le secteur privé grâce à un important programme d'encouragements et de baisses d'impôts ... et non en dépensant encore plus d'argent.

En tant que Conservateurs, nous sommes convain-

cus qu'il incombe au secteur privé de faire progresser l'économie ... quand l'environnement économique y est propice.

Le programme progressiste-conservateur a deux objectifs fondamentaux: accroître la consommation grâce à des baisses d'impôts, y compris une déductibilité des intérêts hypothécaires et de l'impôt foncier; et stimuler l'investissement du secteur privé grâce à des mesures conçues pour les PME, la recherche et le développement, le développement régional et le financement ayant recours au capital à risque.

Il y a toujours un "intervalle" entre les baisses d'impôts et leurs effets sur l'économie; les avantages ne se réalisent pas du jour au

lendemain. Mais l'expérience nous a enseigné tant ici qu'aux Etats-Unis, qu'une baisse d'impôts véritable constitue un stimulant important et engendre plus de revenus pour le gouvernement puisque l'économie reprend vie.

Nous, les progressistes-conservateurs, n'avons pas créé les déficits Trudeau. Mais ce sera nous, en tant que gouvernement après les prochaines élections, qui seront obligés de régler le problème qu'il nous a légué.

Seul un agencement sensé de restrictions des dépenses et de croissance économique règlera ce problème. En fait, il n'y a pas d'autre façon de rétablir un équilibre budgétaire qui a été si facilement oublié pendant les années Trudeau.

St-Jacques de Leeds

Robert Blais est promu «Sergent de la Marine»



la Marine. Robert Blais a fait ses études à Leeds, pour les poursuivre ensuite à l'école secondaire de Thetford-Mines. Entré dans la Marine à l'âge de seize ans, il a fait son entraînement à St-Jean d'Iberville puis en Nouvelle-Ecosse. Il a passé deux ans à Ottawa, suivis d'un stage de six mois à Inuvick dans les Territoires du Nord-Ouest (dans la Groënland) et six autres mois à Alerth dans l'Ile de Baffin. De nouveau il a travaillé à Inuvick un an et c'est là qu'il a reçu le grade de Caporal de la Marine; puis il est revenu un an à l'Université d'Ottawa afin d'étudier la langue russe. Après de nouveaux stages à Alerth et Inuvick il est revenu au Québec pour se marier. Le 7 juillet 1973 il épousait Huguette Lachance de Charlesbourg et tous deux s'installèrent pendant un an et demi à Inuvick dans les Territoires du Nord-

Ouest; c'est là qu'est née la petite Stéphanie.

Par la suite, sa femme Huguette a dû passer six mois avec sa petite fille à Leeds pendant que Robert retournait travailler à Alerth en terre de Baffin pour cette même période de temps puis Robert Blais est revenu à Kingston Ontario poursuivre des études. De nouveau il fut transféré à Inuvick pour une année et aux Bermudes pendant deux ans, c'est là qu'il obtint le grade de sergent de la marine. En janvier dernier, il est venu passer quelques jours chez ses parents à Leeds avant de s'envoler en Angleterre puis en Allemagne avec sa petite famille pour un temps indéterminé.

A Robert et à sa famille, tous nos bons vœux de succès dans sa nouvelle carrière.

Denise Ouellette

L'un des petits gars de chez-nous Robert Blais de St-Jacques de Leeds, vient d'être promu aux Bermudes, sergent de la Marine Canadienne et s'est envolé tout dernièrement avec sa petite famille vers l'Angleterre.

C'est ainsi que Robert Blais, le deuxième fils d'Edouard Blais et de Rolande Bourgault de St-Jacques de Leeds, n'a cessé de voyager d'un bout à l'autre du globe depuis son entrée dans

CARTES D'AFFAIRES

Dominique Bolduc

Opticien d'ordonnances

STE-MARIE, BEAUCE

Tél.: 387-5889

Dr Claude Gagné, M.D.

OPHTHALMOLOGISTE

Local: Dominique Bolduc
STE-MARIE, BEAUCE Tél.: 387-5889

Tél.: 387-2995

Léo Morissette, D.D.

DENTUROLOGISTE

185, boul. Larochelle
(angle St-Jean) L. Morissette, D.D. STE-MARIE de BEAUCE
R. Morissette

Dr Jérôme Bégin, O.D.

Examen visuelle (lunettes)
Verres de contacts rigides et souples
(livraison immédiate)
Edifice Pharmacie Doyon,
St-Joseph, Bce
Tél.: 397-6344

PODIATRE

Mme Normande Parino

Bureau les 1er, 2e et 4e mercredi
de chaque mois de 10h00 à 20h00226, Place de l'Eglise (2^e étage)
Ste-Marie de Beauce
Tél.: 387-3845DR PIERRE PARROT
Médecin VétérinaireSt-Isidore, Dorch. 646-5667
Scott-Jonction 387-3556

Ludger Lapointe, ing.b.sc.a.

lapointe & associés

ingénieurs-conseils
207 Ave. Marguerite Bourgeoise
Ste-Marie, C.P. 1590.
Beauce Nord, G0S 2Y0.
téléphone 410 307-4503Centre des données
comptables inc.3194, ch. Ste-Foy, Québec
651-7621

- IMPOT sur le REVENU
- Systèmes comptables par ordinateurs pour tous genres de commerce
- Etats financiers mensuels
- Informatique: Traitement des données (data processing)
- Prix de revient
- Conseillers en budget et en Taxation

Tél.: (418) 387-5817

Blanchette, Vachon & Associés

COMPTABLES AGREES

249, AVE DU COLLEGE
STE-MARIE (BEAUCE) QUE.
C.P. 1358 G0S 2Y0Les Services Administratifs
de Beauce Inc.Administration générale
Impôt sur le Revenu
Tenue de livre et états
financiers mensuels129, Rte Kennedy Québec: 694-9363
SCOTT JCT. QUE G0S 3G0 Tél.: (418) 387-4676ANGERS,
DROUIN
et
associés
ingénieurs
conseilsPAUL DROUIN
ingénieur2750, Chemin Ste-Foy, suite 19, Ste-Foy, Que. G1V 1V6
(418) 656-0334
530, rue Turmel, Ste-Marie, Bce, 387-4751

Tél.: (418) 387-5452

MICHEL DUPUIS

ARPEUTEUR GEOMETRE

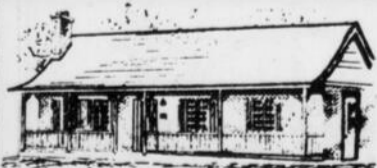
571, Rue Nadeau
C.P. 1179, Ste-Marie, Beauce G0S 2Y0

LES MATÉRIAUX ST-PATRICE INC.

Entrepreneur en construction

Estimation gratuite

et rénovation

ST-PATRICE, BEAURIVAGE, CTÉ LOTB., G0S 1B0

SI VOUS VOULEZ CONSTRUIRE

Nazaire Chabot
596-2681OU RÉNOVER
CONSULTEZ-NOUSJacques Boulanger
596-2787

MOTS INCONNUS No: 116

T	N	A	R	I	P	U	O	S	T	B	E	H	T	I
E	T	E	F	E	M	I	T	S	E	N	A	N	L	E
G	N	E	F	F	O	R	T	N	R	A	O	C	C	
T	A	F	A	E	E	N	E	O	D	N	P	D	H	S
N	M	L	I	M	S	C	I	I	E	E	T	A	A	I
A	O	A	A	N	A	S	T	V	T	I	R	P	S	N
H	U	M	C	N	S	L	E	U	A	M	P	E	T	C
C	R	M	A	A	T	R	A	R	E	A	R	L	E	L
N	E	E	P	T	P	E	T	D	D	U	E	I	T	I
E	U	R	A	T	B	T	N	O	R	N	X	R	E	N
P	X	A	I	A	A	R	A	U	A	E	E	E	A	A
L	F	D	C	C	D	A	N	C	G	J	S	T	I	T
U	E	E	E	H	I	I	E	E	O	E	O	S	R	I
S	T	A	L	E	N	T	V	U	N	U	E	O	E	O
L	E	U	S	N	E	S	A	R	R	X	S	E	I	N

Mot Inconnu: 6 lettres,

affectueux

- A
- Affectueux
- Aise
- Amant
- Amoureux
- Appas
- Atour
- Attaché
- Attrait
- Avenant
- B
- Badin
- Beauté
- Bête
- C
- Caprice
- Charme
- Chasteté

- D
- Douceur
- Dragon
- E
- Effort
- Enfin
- Enflammé
- Estime
- F
- Fête
- G
- Galant
- H
- Hardi
- I
- Inclination
- J
- Jeux
- M
- Maladresse
- P

- Passionné
- Penchant
- Plus
- Poli
- Prévenant
- R
- Radeau
- Retrait
- S
- Sein
- Sensuel
- Sort
- Soupirant
- Stérile
- T
- Talent
- Tendresse

Mot inconnu No 115:

Recourir

Chronique des cadets

Exercice en campagne

2ième année [Etoile Rouge]

Le cours de la 2ième année contient des matières plus avancées et complétant la première année. On enseigne les signaux de la main, le franchissement des obstacles, les manières de se retrouver et de s'orienter en forêt et la manière de juger des distances.

Il est plus facile et plus rapide de diriger les cadets, durant les exercices, au moyen de signaux que d'instructions verbales. On peut faire des signaux avec le bras ou avec un sifflet. Ils sont efficaces sur de plus grandes distances. Ce qui importe, c'est que les signaux soient connus de tout le groupe.

Pour traverser des obstacles, il faut penser à la méthode allant la plus vite, perdant le moins de matériel et étant la plus sécuritaire selon l'obstacle à franchir. La principale employée est

les ponts de corde permettant de franchir les fossés et les rivières. Il y a les ponts à 1, 2 ou 3 cordes. On apprend aux cadets à bien attacher les cordes, à choisir les bons endroits et à traverser d'une manière sécuritaire.

Lorsqu'on marche en forêt il faut savoir se repérer et s'orienter pour ne pas s'égarer. Il y a plusieurs trucs et les principaux sont la manière de trouver le Nord avec la montre et le soleil (le jour) ou avec l'Etoile Polaire (la nuit).











Pour juger de la distance séparant les deux rives d'une rivière ou la distance le séparant d'un point de repère, le cadet doit savoir évaluer avec précision la distance. Quelques méthodes sont enseignées mais elles ne sont efficaces qu'avec de la pratique. Elles donnent une assez bonne prévision.

On pourrait dire que tout

cela fait des cadets de véritables trappeurs et hommes des bois, mais c'est faux. Ces techniques sont justes assez bonnes pour permettre à une personne de passer un séjour agréable dans la forêt. Elles sont cependant très efficaces si jamais le cadet s'égare en forêt, elles lui permettront de survivre et à l'aide des conseils donnés durant les cours sur la manière de réagir lorsqu'on se perd, il pourra faciliter le travail des équipes de recherche.

Cdt Guy Blondeau,
Etoile Argentée
2 Lt Jean Savotie, A.O.E.

★ ★ HOROSCOPE ★ ★

	LE CAPRI-CORNE (du 22 décembre au 20 janvier)	Fiez-vous à votre bonne étoile. Une affaire est enfin tirée au clair. Vous vivez des heures charmantes. On vous inspire indirectement. Vous devez piocher davantage.
	LE VERSEAU (du 21 janvier au 19 février)	Une nouvelle est démentie. Vous avez un penchant qui saute aux yeux. Des mots vous touchent particulièrement. Ne compliquez rien davantage. La logique n'est pas votre fort.
	LES POISSONS (du 20 février au 20 mars)	Une personne vous cause des soucis. La réalité n'est pas conforme aux rêves. Certaines folies sont condamnables. Il vous appartient de forcer l'allure. On remarque votre esprit observateur.
	LE BELIER (du 21 mars au 20 avril)	On trouve souvent des trésors dans des vieilleries. Vous rendez une visite de politesse. On apprend beaucoup en petit comité. Un bon visage est toujours attirant.
	LE TAUREAU (du 21 avril au 20 mai)	Il faut savoir quand céder. Un être se distingue par sa pétulance. Une chose doit être accomplie séance tenante. Certaines personnes vous jalouent et vous avez tort de les laisser faire.
	LES GEMEAUX (du 21 mai au 21 juin)	Rien ne doit être fait à la vitesse. Des occasions se multiplient. On vous annonce un fait saillant. Vous en avez marre de l'ignorance de vos copains de travail sur l'actualité.
	CANCER (du 22 juin au 22 juillet)	On vous soutient mordicus des choses insensées. Votre suggestion s'implante dans l'entourage. Ne vous mettez pas en quatre pour personne. L'amour domine vos pensées.
	LE LION (du 23 juillet au 23 août)	Un absent donne de ses nouvelles. Faites des remarques déplaisantes. Un nouveau venu vous intrigue. Tout ce qui brille n'est pas or. Vous affirmez bien votre personnalité.
	LA VIERGE (du 24 août au 22 septembre)	Quelqu'un vous fait la patte douce. Une grande joie vous échoit. Ne mettez pas trop de temps à la même tâche. On vous sollicite une faveur. Un étranger vous frappe par sa beauté.
	LA BALANCE (du 23 septembre au 22 octobre)	Les mauvaises langues vont leur train. Evitez les conflits avec plusieurs personnes de votre entourage. Vous risquez beaucoup d'argent dans une affaire qui finit par échouer.
	LE SCORPION (du 23 octobre au 22 novembre)	Restez à l'écoute. Vous faites la leçon à qui de droit. Certaines pointes sont fort subtiles. Un contretemps n'est que de courte durée. Vous devez faire des réserves sur une certaine affaire.
	LE SAGITAI-RE (du 23 novembre au 21 décembre)	Un ballon se dégonfle. Des paroles font vibrer. Vous combattez savamment des opinions. Faire plaisir est votre devise. Une prompt action évite une catastrophe. Deux pensées se rencontrent sur la route.

CLINIQUE CHIROPRATIQUE DE BEAUCE ENR.
DR R.B. FORTIER D.C.

Docteur en chiropratie

391, BOUL VACHON
VILLE STE-MARIE

HEURES DE BUREAU (sur rendez-vous) Lundi - mercredi - vendredi de 13h00 à 17h00 de 18h00 à 20h00

TÉL.: 387-5156
387-5176

Pour votre huile à chauffage

Gazoline et Diésel



Société Coopérative Agricole

Ste-Marie, Beauce — Tél.: 387-5464 ou 387-3675

COURS D'INITIATION À LA VIE ÉCONOMIQUE

4 la loi de l'offre et de la demande

Rappel

Dans les trois premiers cours, nous avons identifié les grands problèmes auxquels toutes les sociétés doivent faire face: la nécessité de faire des choix, quels choix effectuer et comment les effectuer de la manière la plus efficace. Nous avons répondu en partie aux deux dernières questions en ce qui concerne chacun de nous. Par contre, il existe autant de moyens de résoudre ces problèmes qu'il existe de systèmes économiques. Aujourd'hui, nous verrons comment l'économie de marché qui caractérise notre système économique répartit les ressources dont il dispose.

La base de l'économie c'est l'échange

S'il n'y avait pas d'échange, il n'y aurait pas de système économique. D'ailleurs, un système c'est le résultat des échanges, des relations entre les différents éléments qui le composent. Par exemple, un homme ne peut subvenir seul à ses besoins. Il contribue à la production en échangeant sa force de travail contre un salaire qu'il pourra ensuite échanger contre des biens et des services.

L'outil de l'échange c'est la monnaie

L'échange de travail, l'échange de biens et de services c'est pratique. Mais comme dans toute chose, il faut établir des règles, des normes pour que cela fonctionne bien et que l'on puisse s'y retrouver. Nous ne pouvons plus comme autrefois échanger directement un objet contre un autre comme le faisait le trappeur qui donnait ses peaux contre de la nourriture ou des munitions. Il faut donc une unité de mesure qui permette de donner une valeur à chaque bien et à chaque service produit. C'est la monnaie qui joue ce rôle. Elle facilite l'échange en permettant de comparer les valeurs les unes aux autres. Ainsi, tout se vend, tout s'achète, tout a un prix.

Une économie de marché c'est quoi?

C'est une économie dans laquelle les quantités et le prix des biens et des services à produire sont déterminés par la rencontre de l'offre et de la demande: c'est-à-dire, par l'équilibre qui s'effectue sur le marché entre les quantités offertes et les quantités demandées. En effet, en harmonisant l'offre et la demande, on sait automatiquement quoi produire, comment produire et pour qui produire.

De la libre entreprise à la concurrence parfaite

Il faut distinguer la réalité de la théorie. En effet, les économistes ont déterminé les conditions idéales que le système capitaliste doit remplir pour être efficace: c'est-à-dire que tous ceux qui produisent puissent le faire à armes égales et que ceux qui achètent soient sur un pied d'égalité. Cela signifie qu'en principe, il y a toujours des compagnies qui sont plus importantes que d'autres et qui réussissent à contrôler la production et la mise en marché d'un produit. L'industrie automobile en est un exemple. La libre entreprise ne peut pas aboutir à la concurrence parfaite. Quelqu'un doit intervenir afin de corriger cette situation. C'est l'Etat qui s'en charge. Cela a pour résultat un «système d'économie mixte» dans lequel l'Etat et les entreprises privées contrôlent ensemble l'économie.

Le capitalisme pur suppose la libre détermination des prix: c'est la concurrence parfaite. Celle-ci suppose de très nombreux fournisseurs, de très nombreux acheteurs et une information parfaite entre les deux groupes. Chaque fois que ces trois conditions ne sont pas remplies, la concurrence est imparfaite et le mécanisme du marché joue mal.

Mais qui fixe les prix?

Monsieur et madame Ladouceur aiment le beurre frais et se rendent souvent au marché, qui est un marché de biens de consommation, pour s'en procurer (c'est la demande).

Monsieur Martin le vend à \$2,00 la livre (c'est l'offre). Si les Ladouceur sont prêts à payer ce prix, c'est la rencontre de l'offre et de la demande parce que le vendeur et les acheteurs sont d'accord. Le prix auquel monsieur Martin vend son beurre correspond au prix que les Ladouceur acceptent de payer.

Par contre, si les Ladouceur le trouvent trop cher, on dit que l'offre ne rencontre pas la demande. Alors ils essaient de faire baisser le prix à \$1,50. Si le vendeur accepte de vendre au prix qu'ils sont prêts à payer, c'est de nouveau la rencontre de l'offre et de la demande.

Evidemment, monsieur Martin peut toujours refuser de baisser son prix en se disant qu'il y aura bien quelqu'un d'autre pour acheter son beurre. Dans ce cas, les Ladouceur vont acheter de monsieur Brisebois qui vend moins cher. C'est donc la concurrence entre monsieur Martin et lui.

Alors pour rester dans le prix et ne pas perdre tous ses clients, monsieur Martin changera ses prix. Il vendra son beurre à un prix semblable à celui de monsieur Brisebois et des autres vendeurs. C'est la compétition, le prix concurrentiel.

Le marché

C'est la rencontre entre les «offreurs», c'est-à-dire les vendeurs qui proposent leurs marchandises dans le but de réaliser le plus grand bénéfice possible et les «demandeurs», c'est-à-dire les acheteurs qui recherchent le maximum de satisfaction compte tenu des prix et de l'argent dont ils disposent.

On constate que l'offre et la demande se complètent (l'une a besoin de l'autre) en même temps qu'elles s'opposent (leurs buts sont contradictoires). Cependant, le jeu entre l'offre et la demande doit aboutir à un équilibre. Cet équilibre, c'est le prix auquel les producteurs acceptent de produire et celui que les consommateurs sont prêts à payer. Cette confrontation et cet accord s'effectuent pour chaque bien produit et pour chaque service puisqu'il existe un marché pour chacun d'eux. Tous ces marchés

s'influencent entre eux. Ils sont liés les uns aux autres pour former un véritable mécanisme.

On pourrait comparer le système des marchés à un organisme vivant. Il y a des marchés qui se transforment, d'autres qui disparaissent et de nouveaux qui se créent. Tous ces marchés sont dépendants des besoins de la population et de leur pouvoir d'achat. Un changement dans un marché se répercute sur d'autres marchés.

Le mot «marché» ne s'applique pas seulement aux marchandises mais à tout ce qui s'échange, que ce soit un bien ou un service. Ainsi, on distingue quatre grandes catégories de marchés: le marché des biens de consommation, le marché des biens de production, le marché du travail et le marché financier.

La loi de la demande dans un système de concurrence parfaite



Lorsque les économistes étudient la demande d'un bien, celle du beurre par exemple, ils prennent pour acquis que la quantité de beurre demandée dépend avant tout de son prix. Ils supposent aussi que tous les autres facteurs qui influencent la demande du beurre sont fixes. Une courbe de demande du beurre ne fait que représenter les réactions possibles des acheteurs aux différents prix du beurre. Elle montre comment les quantités de beurre demandées varient selon le prix. D'une manière générale, on observe qu'une baisse dans le prix d'un bien ou d'un service entraîne une augmentation de la demande pour ce bien ou ce service. En effet, ceux qui achetaient déjà du beurre en achèteront davantage tandis que ceux qui n'en avaient pas les moyens pourront maintenant en acheter. On constate qu'une baisse dans le prix d'un bien ou d'un service sur le marché a un double effet: un effet d'enrichissement pour l'acheteur qui paiera moins cher qu'auparavant pour une même quantité de beurre ou qui en aura une plus grande quantité pour le même prix; et un effet de substitution dans la demande puisque les acheteurs vont substituer le beurre (dont le prix a baissé) à la margarine.

Par ailleurs, une hausse dans le prix d'un bien ou d'un service entraîne une diminution de la demande pour ce bien ou ce service. En effet, une partie de ceux qui achetaient du beurre en achèteront moins alors que les autres seront tentés de le remplacer par la margarine devenue moins dispendieuse par rapport au beurre. L'augmentation du prix d'un bien ou d'un service a un double effet: un effet d'appauvrissement de l'acheteur qui aura moins de beurre au même prix ou qui devra payer plus cher la même quantité de beurre. Là aussi, il y aura un phénomène de substitution.

Regardons une courbe fictive de demande du beurre. A chaque prix sur le marché correspond une quantité précise que le public veut acquérir. Afin de mieux visualiser la situation d'un produit sur le marché, on fait un tableau (I) ou figurent côte à côte prix et quantités. Il est alors plus facile de voir varier la quantité demandée en fonction des prix. Ensuite, on reporte ces chiffres sur un graphique (II).

La loi de l'offre dans un système de concurrence parfaite

L'offre pour un bien ou un service est la quantité de ce bien ou de ce service qu'un producteur est intéressé à produire dépendamment de son prix sur le marché. On observe que la quantité offerte pour un bien ou un service varie dans le même sens que son prix sur le marché: quand le prix du beurre monte, les producteurs sont intéressés à en produire davantage; quand le prix du beurre baisse, ils diminuent leur production.

Cependant, le prix du beurre n'est pas le seul facteur qui détermine la quantité de beurre qu'un producteur est intéressé à produire. En effet, le producteur cherche avant tout à réaliser le plus grand profit possible, et cela

On trace un point à la rencontre des prix et des quantités correspondantes. Par exemple, le point B montre qu'à \$2,00 la livre, les gens sont prêts à acheter huit livres de beurre par mois. Enfin, on relie ces points pour obtenir une courbe de demande.

	PRIX PAR LIVRE DE BEURRE EN \$	QUANTITE EN LIVRES PAR MOIS
A	1	10
B	2	8
C	3	6
D	4	4
E	5	2

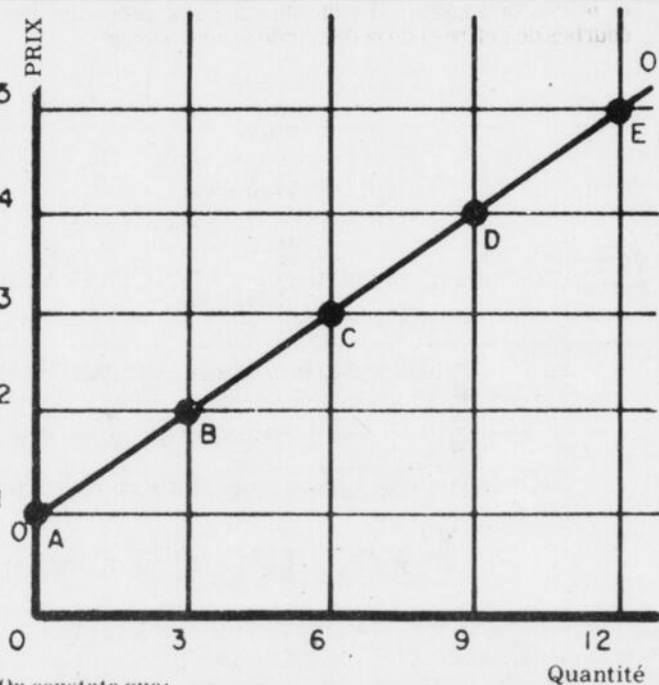

On constate que:

- Plus le prix est élevé, plus la quantité demandée est petite.
- Plus le prix est bas, plus la quantité demandée est grande.



dépend à la fois du prix auquel il peut offrir le beurre sur le marché et du prix qu'il lui en coûte pour produire ce beurre. Les quantités offertes varieront donc avec les prix mais en fonction du coût de production.

Regardons une courbe d'offre fictive du beurre

I - BAREME D'OFFRE		
	PRIX PAR LIVRE DE BEURRE EN \$	QUANTITE EN LIVRE PAR MOIS
A	1	0
B	2	3
C	3	6
D	4	9
E	5	12

La courbe d'offre nous indique les réactions possibles des producteurs à un changement du prix du beurre sur le marché. Cependant, en raison de la motivation des producteurs, cette loi ne se vérifie pas aussi automatiquement que la loi de la demande.

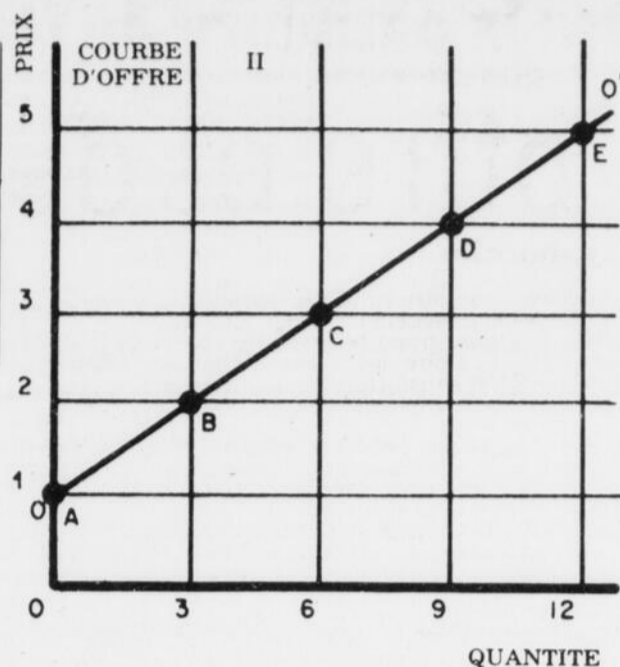

SOURCES

Gueyrand, D., Sabin, B., Maire, B., Micheau, J.P.: Comprendre la vie économique. Les Editions Foucher, Paris, 1976.
 Mhun, Henry. Le Fric et Vous. Centre éducatif et culturel Inc., L'association canadienne des compagnies d'assurance-vie, 1969.
 Samuelson, Paul, A., L'Economie. Tome I. Librairie Armand Colin, Paris, 1972.
 Tremblay, Rodrigue. L'économie Analyse microéconomique. Holt, Reinhart & Winston Ltée. Montréal.
 Procurez-vous gratuitement la Brochure «Le fric et vous». Elle est très agréable à lire et farcie de caricatures très drôles. C'est une introduction simple et amusante à l'économie.
 Faites-en la demande à:
 Publication du Service de l'Éducation
 L'Association Canadienne des Compagnies d'assurance-vie
 666 ouest, rue Sherbrooke (bureau 1407)
 Montréal, P.Q. H3A 1E7

L'équilibre de l'offre et de la demande



L'équilibre entre l'offre et la demande détermine le rapport quantité-prix qui satisfait à la fois le producteur et le consommateur. Il s'établit au point précis où les courbes de l'offre et de la demande se rencontrent.

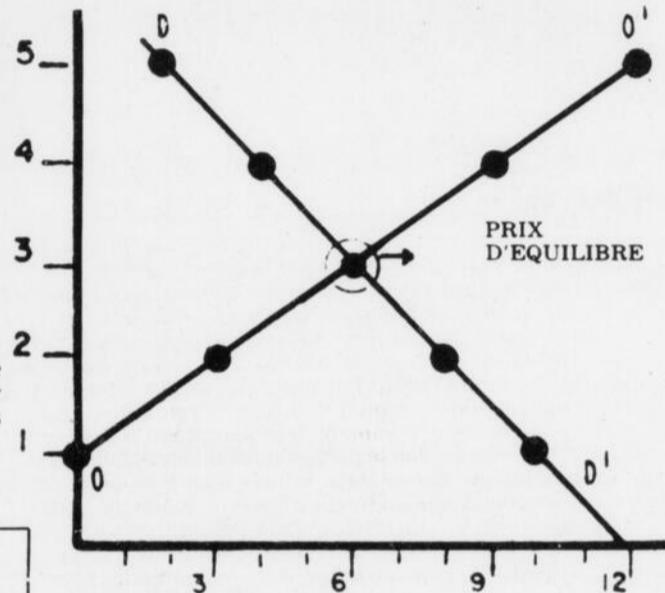

Les deux courbes O O' et D D' se rencontrent à \$3,00 la livre. C'est le point d'équilibre.

Au-dessus de ce prix, l'offre dépasse la demande et les producteurs devront baisser leurs prix s'ils veulent écouler leurs stocks de beurre. En dessous de ce prix, l'offre ne suffit pas à la demande, cela provoque une surenchère de la part des acheteurs qui veulent absolument avoir du beurre. Ils seront prêts à payer plus cher et ils feront ainsi monter les prix. C'est ainsi que s'établit l'équilibre entre l'offre et la demande.

PRIX PAR LIVRE DE BEURRE EN \$	QUANTITES DEMANDEES EN LIVRES PAR MOIS	QUANTITES OFFERTES EN LIVRES PAR MOIS
1	10	0
2	8	3
3	6	6
4	4	9
5	2	12

ACTIVITÉS

Cette semaine nous vous proposons de dessiner trois graphiques: celui de la courbe de la demande, celui de la courbe de l'offre et celui du point d'équilibre. Utilisez les données suivantes et guidez-vous sur les graphiques de la page.

1- Données de la courbe de la demande

Quantité d'oranges demandées (en douzaines)	Prix à la douzaine
65	1,00
85	0,95
105	0,90
130	0,85
160	0,80
200	0,75
245	0,70
295	0,65
250	0,60
405	0,55

2- Données de la courbe de l'offre

Quantité d'oranges offertes (en douzaines)	Prix à la douzaine
300	1,00
255	0,95
225	0,90
200	0,85
160	0,80
140	0,75
105	0,70
85	0,65
65	0,60
40	0,55

3- Tracez sur le troisième graphique les deux courbes précédentes pour trouver le point de rencontre.

POINTS A RETENIR

Dans une économie de marché, la production est laissée à la décision de chacun en fonction de son propre intérêt.

Ce sont les consommateurs qui décident par l'entremise du marché.

Le producteur doit donc se plier d'une certaine façon aux exigences des consommateurs.

Les prix servent de baromètre. Ils renseignent l'entrepreneur sur l'effort de ses concurrents et sur la demande des acheteurs.

Définition de la demande

Quantité de biens ou de services que les consommateurs sont prêts à acheter à un prix déterminé pendant un temps donné sur un marché précis.

La courbe de la demande montre que:

Plus le prix s'élève, moins la quantité demandée est grande; et plus le prix diminue, plus la quantité demandée est grande.

La quantité demandée varie avec les prix sur le marché. Outre le prix il existe des «facteurs» qui influencent la demande. Par exemple: les besoins des consommateurs, leurs revenus, leurs goûts, la prévision d'une variation dans les prix, etc...

Définition de l'offre

Quantité de biens ou de services que des producteurs sont prêts à produire à un prix déterminé pendant un temps donné sur un marché précis.

La courbe de l'offre montre que:

Plus le prix que le consommateur est prêt à payer pour un produit est élevé, plus le producteur est intéressé à mettre une grande quantité de ce produit sur le marché. A l'inverse, plus ce prix est bas, moins le producteur est intéressé à produire. Outre le prix, il y a des facteurs qui influencent l'offre: le désir d'augmenter le chiffre d'affaires, les profits envisagés, la capacité de production, les coûts de production, etc...

**LA SEMAINE PROCHAINE
l'entreprise**

Ce projet a été réalisé avec l'aide de:
 Votre Commission Scolaire Régionale,
 l'Association des Hebdomadaires régionaux,
 la Direction Générale de l'Éducation des Adultes

À St-Isidore

On déplacera la patinoire du stade

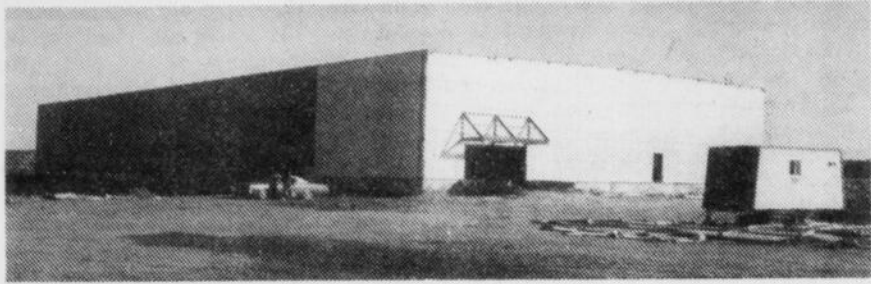

Le C.S.C.S. de St-Isidore.

Par: Albert BERUBE

Selon ce qu'a appris Le GUIDE de source sûre, il faudra déplacer la patinoire du stade de St-Isidore, afin d'utiliser au maximum tout l'espace intérieur de l'édifice.

En effet, l'action de déplacer la patinoire de façon qu'elle longe l'un des deux murs latéraux permettrait de placer les gradins d'un seul côté de la patinoire, ce qui amènerait des possibilités nouvelles d'aménagement du côté où se trouveraient les gradins.

Selon ces nouveaux plans, le seul côté de la glace qui serait aménagé offrirait un corridor large de six pieds et des locaux larges de environ seize pieds. Ceci serait rendu possible par l'érection d'un mur de béton haut de sept pieds près de la patinoire, lequel mur serait destiné à supporter le bas des gradins.

D'une part, l'aménagement pensé de cette façon amène une économie d'argent, puisque l'on n'aura pas à ériger un mur de béton de chaque côté de la patinoire, mais d'un seul côté. D'autre part, ce type d'aménagement permettra la jouissance de locaux éventuellement plus spacieux.

Glace artificielle

Etant donné que l'on songe à se doter d'un système de glace artificielle dès l'automne prochain, il est important de savoir si on va laisser la patinoire au centre du stade ou bien si on va la disposer de façon qu'elle longe un des deux murs de plus près.

L'installation d'un système de glace artificielle constitue une dépense considérable, environ \$150,000. Evidemment, le comité du Centre socio-culturel et sportif (C.S.C.S.) entend faire éponger une partie des coûts par une subvention qui devrait normalement se chiffrer à \$100,000 (de la part du Haut Commissariat à la Jeunesse, aux Loisirs et aux Sports).

En tout cas, avant de se lancer dans d'ultimes dépenses, on prend présentement toutes les précautions qu'il faut afin que la réalisation finale du stade ne coûte pas un prix qu'on serait dans l'impossibilité d'assumer.

A l'heure actuelle, pour ce

qu'il y a de fait, les dépenses se chiffrent à \$285,962, ce qui signifie que le stade coûterait près de \$435,000 si on ajoutait la glace artificielle au coût de \$150,000.

En main, on a un montant de \$237,000, réparti comme suit: \$102,000 en souscriptions populaires, \$50,000 de la Caisse populaire de St-Isidore, \$50,000 du Haut Commissariat à la Jeunesse

aux Loisirs et aux Sports, \$25,000 de revenus de loterie de St-Isidore, et \$10,000 de J.-N. Brochu.

Les quelques dollars qui manquent pour payer ce qui est déjà dépensé ne devraient pas tarder à venir; en effet, on s'attend de recevoir une subvention de \$58,600 prochainement (pour la partie "centre de loisirs" du stade) en prove-

nance du Haut Commissariat à la Jeunesse, aux Loisirs et aux Sports.

Le reste de l'argent qu'il faudra trouver proviendra, d'une part, de la loterie qui est organisée cette année à St-Isidore, de même que des profits qu'aura réussis à réaliser l'organisation des fêtes du 150ième de St-Isidore.



"Maman a pris son temps."

Le congé de maternité, ça existe.

Toutes les travailleuses québécoises ont maintenant le droit au congé et aux allocations de maternité.

C'est un congé qui peut aller jusqu'à dix-huit semaines et que les futures mamans peuvent répartir à leur guise avant et après la naissance du bébé.

Les Québécoises admissibles aux prestations d'assurance-chômage maternité ont maintenant droit à une allocation de \$240.00 du Gouvernement du Québec.

Pour être éligible au congé de maternité, la future maman doit avoir travaillé pour le même employeur pendant au moins vingt semaines au cours des douze mois précédant la demande de congé.

Pour obtenir cette allocation, elle n'a qu'à s'inscrire au Centre de la Main-d'oeuvre du Québec.

Et la loi garantit à la travailleuse qu'elle retrouvera les mêmes conditions d'emploi à son retour au travail. Renseignez-vous auprès du bureau de votre région de la Commission du salaire minimum.

Mamans, prenez votre temps.



Commission du salaire minimum Québec

Avez-vous des questions au sujet des loyers?

Pas de taux fixe d'augmentation de loyer!

La Commission des loyers du Québec avise la population qu'il n'existe pas de taux fixe en vertu duquel un propriétaire doit fixer l'augmentation d'un loyer.

Ainsi, lorsqu'une demande de fixation de loyer est adressée à la Commission des loyers, cette dernière détermine la hausse du coût du loyer en traitant chaque cas individuellement et tient compte principalement, lors de son jugement, de la hausse des frais d'exploitation ainsi que des réparations majeures et améliorations effectuées par le propriétaire.

La Commission des loyers est un organisme du Gouvernement du Québec chargé de

régler gratuitement certains conflits entre propriétaires et locataires, sans qu'il soit nécessaire de recourir aux services d'un avocat.

Délai de trois mois avant d'augmenter le loyer

La Commission des loyers du Québec avise la population qu'il n'existe pas de taux fixe en vertu duquel un propriétaire peut fixer l'augmentation d'un loyer.

Tout propriétaire qui veut augmenter le loyer de son locataire doit lui envoyer un avis écrit dans un délai de trois à six mois avant l'expiration du bail, s'il s'agit d'un bail de 12 mois ou plus.

Si le locataire considère l'augmentation injustifiée ou abusive, il doit en discuter avec son propriétaire afin

d'en venir à une entente. Si aucune entente n'est possible, le locataire peut contester la hausse du prix de son loyer en s'adressant à la Commission des loyers. S'il s'agit d'un bail de 12 mois ou plus, la demande doit être faite dans les 30 jours qui suivent la mise à la poste de l'avis reçu, sinon le locataire sera présumé avoir accepté la hausse.

On a toujours un bail!

Au Québec, les dispositions obligatoires contenues au bail-type s'appliquent dans tous les cas, que l'entente entre propriétaire et locataire soit écrite ou orale.

La Commission des loyers recommande toutefois de conclure une entente écrite et d'utiliser le bail-type qui

est disponible à ses bureaux ou dans la plupart des banques et caisses populaires.

Tout nouveau locataire devrait s'informer du prix du loyer payé par l'ancien locataire. S'il considère que le nouveau loyer est abusif par rapport à l'ancien il peut le contester dans les 60 jours à partir du commencement du bail en s'adressant à la Commission des loyers.

Un propriétaire peut-il reprendre possession d'un logement?

La Commission des loyers du Québec désire aviser la population qu'un propriétaire peut "casser" le bail d'un locataire indésirable. Pour ce faire, le propriétaire doit cependant en faire la demande à la Commission des loyers et faire la preuve que son locataire est indésirable.

Dans ce cas, il doit envoyer à son locataire un avis mentionnant le nom de la personne qui habitera le logement, son lien de parenté avec lui et la date de reprise de possession du logement. Cet avis doit être envoyé 90 jours francs avant la fin du bail lorsqu'il s'agit d'un bail d'une durée de 12 mois ou plus.

Le bail: une entente à respecter

La Commission des loyers du Québec avise la population qu'un propriétaire peut "casser" le bail d'un locataire indésirable. Pour ce faire, le propriétaire doit cependant en faire la demande à la Commission des loyers et faire la preuve que son locataire est indésirable.

D'autre part, le locataire qui ne reçoit plus les services convenus, lors de la signature de son bail, bien qu'il en ait informé son propriétaire, peut adresser une demande à la Commission pour demander une diminution de loyer ou la résiliation du bail.

Pour de plus amples informations, communiquez avec le bureau de la Commission des loyers de votre localité:

Ste-Marie de Beauce
Hôtel de ville
270, rue Marguerite-Bourgeois
7-21 mars
Tél: 833-5224 (Lévis)
14h00 à 16h00

L'huile à chauffage: la situation est rétablie

1- Descrantes ont circulé dans la population ces derniers jours quant à une éventuelle pénurie d'huile à chauffage.

2- Pour faire le point sur la situation, les ministres Rodrigue Tremblay de l'Industrie et du Commerce ainsi que Guy Joron de l'Energie ont tenu dernièrement des réunions avant les détaillants d'huile à chauffage ainsi que les représentants

des grandes raffineries du Québec.

3- Pour l'essentiel, les tensions récentes sur le marché sont attribuables à une combinaison de facteurs: arrêt temporaire de certaines raffineries pour les raisons mécaniques, température exceptionnellement froide en février, difficultés dans la livraison de certains cargaisons de brut... Les raffineries fonctionnent toutefois

maintenant à un débit qui permettra à la situation de se corriger graduellement au cours des prochaines semaines.

Toutefois, les problèmes qui surgissent présentement se posent de façon différente selon les régions et les vendeurs. Afin d'éviter que des consommateurs soient pénalisés, les ministres ont convenu avec les représentants des raffineries d'éta-

blir un mécanisme permettant un ajustement correct de l'offre à la demande pour faire face à la situation. Ce mécanisme de concertation entre les distributeurs et les fournisseurs s'exerce dans le cadre d'une coopération qui tiendra compte de la structure particulière de distribution qui existe au Québec.

RÉAL CHÂTEAUNEUF M.E.L.



387-5977

Entrepreneur - Electricien

Chauffage électrique

LUNDI AU VENDREDI

8h00 A.M. à 19h00

285, RUE STE ANNE,
STE-MARIE, BEAUCE

387-5977

- industrielle
- commerciale
- résidentielle
- vente au comptoir

PROFITEZ
DE NOS
BAS PRIX

ACHETEZ DÈS MAINTENANT

(plan de financement sans intérêt
jusqu'au 1er juin 1979)



STOCK LIMITÉ

Renseignez-vous aussi
sur les prix de nos silos
avant l'augmentation



STE-MARIE

tél.: 387-5464

Prix défiant toute compétition

LA CO-OP C'EST À VOUS C'EST VOTRE MAISON

COMBIEN AVEZ-VOUS D'ISOLANT DANS VOTRE TOITURE?

4 pouces, 5 pouces, ce n'est pas suffisant Normes fédérales près de 10
pouces

QUESTION IMPORTANTE À SE POSER

On parle d'augmentation des coûts d'électricité: 40%;

L'huile à chauffage en 5 ans: \$0.19 du gallon à \$0.60;

Le bois, augmentation en 3 ans: 125%

SOLUTION: MR ISOLATION

Laine de verre ou de roc soufflée



PENSEZ-Y! L'ISOLANT, C'EST IMPORTANT

MONSIEUR ISOLATION

C.P. 280 Ste-Marie, Bce, P. Qué., G0S 2Y0 Tél.: 387-2903-2656

Représentant: M. Bertrand Mercier

Tél.: 418-832-6136, rés.

CHRONIQUE NECROLOGIQUE

BISSONNETTE [Angéline] - Au Sanatorium Bégin de Ste-Germaine est décédée à l'âge de 83 ans Mlle Angéline Bissonnette, fille de feu M. Mme Edmond Bissonnette de Ste-Claire de Dorchester. Les funérailles eurent lieu lundi le 26 février en l'église de Ste-Claire et de là au cimetière paroissial.

CLOUTIER [Félixine] - Au Centre d'Accueil Notre-Dame de la Protection de Ste-Marie est décédée le 28 février 1979 à l'âge de 97 ans dame Félixine Cloutier épouse de feu Edmond Cliche de Ste-Marie. Elle laisse dans le deuil sa fille Yvonne Cliche de Vallée-Jonction, épouse en première noce de feu Clotaire Nadeau et en seconde noce de feu Edmond Turmel. Son gendre Ernest Hébert de Ste-Marie et ses petits-enfants, M. et Mme André Hébert de Ste-Marie, M. et Mme Jules Vachon (Marie) de Robertsonville, M. et Mme Joseph Hébert de Longueuil, M. et Mme Jules-Emile Cliche (Elizabeth Hébert) de Scott, et M. et Mme André Nadeau (Jeanne d'Arc) d'Iberville; ainsi que de nombreux arrière-petits-enfants. Les funérailles eurent lieu samedi le 3 mars 1979 en l'église de Ste-Marie et de là au cimetière paroissial.

GAGNE [Mme Edgar] - A l'Hôtel-Dieu de Québec le 27 février 1979 est décédée à l'âge de 70 ans dame Angèle Emond, épouse d'Edgar Gagné de Ste-Agathe de Lotbinière. Les funérailles eurent lieu vendredi le 2 mars en l'église de Ste-Agathe et de là au cimetière paroissial.

MARTINEAU [Edmond] - A l'hôpital D'Arthabaska le 19 février 1979 est décédé M. Edmond Martineau à l'âge de 79 ans et 5 mois. Il laisse dans le deuil son épouse dame Marie-Louise Brochu. Il demeurait à Ste-Agathe de Lotbinière. Les funérailles eurent lieu jeudi le 22 février à 14h30 en l'église de Ste-Agathe et de là au cimetière paroissial. Il laisse dans le deuil outre son épouse, ses frères, soeurs, beaux-frères et belles-soeurs, Emilia (Mme Achélas Brochu), M. Emile Martineau, Agnès (Mme Emile Brochu), M. Paul Martineau, Mlle Alice Brochu, M. et Mme Norbert Brochu, M. et Mme Lionel Brochu, M. et Mme Alfred Brochu.

CYR [Jeannine] - A l'Hôtel-Dieu de Lévis le 24 janvier 1979 à l'âge de 42 ans et 6 mois est décédée dame Jeannine Cyr épouse de Pierre Fradette, elle demeurait à Ste-Claire Dorchester. Les funérailles eurent lieu le 27 janvier à 14h00 à l'église Ste-Claire et de là au cimetière paroissial. L'église

était remplie et on a voulu rendre hommage de sympathie à une famille estimée de tous. La quête fut fait par Mme Laurent Gagné et Mme Benoit Laliberté. Les porteurs, Réal Gosselin, Jean Réal Laflamme, Benoit Pomerleau, Roger Cyr, Gilles Pomerleau, Benoit Laliberté Stéphane Cyr son neveu portait la petite croix. Gylaine Pomerleau et Gylaine Landry nièces portait gerbes de fleurs. M. l'Abbé Omer Aubé, M. l'Abbé Gé-

rard Dallaire, M. Guay Dubreuil diacre, M. le vicaire l'Abbé Lévy Fecteau ont chanté les funérailles. Elle laisse dans le deuil outre son époux, Guy et Nancy Fradette, ses parents M. Mme Joseph Cyr, Ste-Marie, ses frères et soeurs, M. Clément Cyr, Mlle Micheline Cyr, Jean-Louis Cyr, M. Mme Léandre Cyr (Gilberte Diotte), M. Mme Denis Cyr, (Jeanne d'Arc Bolduc) M. Mme Léo Landry, Cécile Cyr. Ses beaux frères et belles soeurs: M. Mme Richard Gagnon, Thérèse Fradette, M. Mme J. Arthur Pomerleau, Alice Fradette, M. Mme François Boutin, Jeannine Fradette, M. Mme Edgard Morin, Cécile Fradette, M. Eugène Fradette. Beaucoup de neveux et nièces, oncles et tantes, cousins et cousines.

Un goûter fut servi après les obsèques à la salle réunissant parents et amis. Les familles Cyr et Fradette remercient tous ceux qui leur ont témoigné de la sympathie.

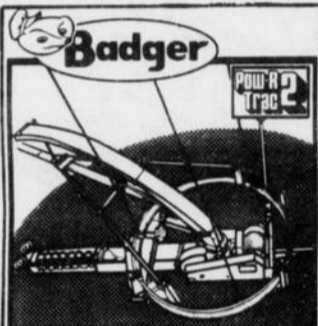

Badger
Vous avez des problèmes avec votre videur de silo CONTACTEZ:
MARCEL MORISSETTE
Vente et Service
Ste-Claire, cté Dorchester
Tél. bur.: 883-3975
rés.: 883-2091

Fieri Facias de Terris
Canada - Province de Québec
Cour Supérieure - District de Beauce
No: 350-05-000066-78
S-4-79
BANQUE CANADIENNE NATIONALE
corporation légalement constituée, ayant son siège social dans les cité et district de Montréal.
Demanderesse vs
JEAN-CLAUDE ROY,
C.P. 247, R.R. 3,
Domaine Ste-Marie, Ste-Marie Beauce,
Défendeur.
Un emplacement situé en la paroisse de Ste-Marie, Beauce, connu et désigné comme étant formé de la subdivision SOIXANTE-QUINZE du lot originaire numéro SIX CENT SOIXANTE-DOUZE (672-75), et de la subdivision SOIXANTE-SEPT du lot originaire numéro SIX CENT SOIXANTE-TREIZE (673-67) du cadastre officiel pour la paroisse de Ste-Marie division d'enregistrement de Beauce.
Avec maison dessus construite, circonstances et dépendances, située ladite maison, rue des Chênes à Ste-Marie, Beauce.
La mise à prix est fixée à la somme de \$4,575.00 que l'adjudicataire devra verser au shérif, en argent ou par chèque visé, au moment de l'adjudication.
Pour être vendu au bureau d'enregistrement de Beauce à Beauceville le NEUVIÈME jour d'AVRIL 1979 à DIX heures de l'avant-midi.
LE SHÉRIF ADJOINT
ANDRÉ GAGNÉ
Bureau du Shérif
Cour Supérieure
St-Joseph, Beauce,
le 23 février 1979

À VENDRE

A qui la chance?

Un lynx roux de 30 livres, empaillé et monté sur bouleau, très rare, prix à discuter.

2 jeunes ratons-laveurs empaillés et montés sur très belle racine, unique en son genre.

FAUT VOIR: \$175.00

Très beau pic doré empaillé et monté sur branche de bouleau au mur. \$35.00

Escalier antique de 140 ans (70 marches) \$50.00.

ACHÈTE

Toutes pièces de monnaie canadienne en petite et en grosse quantité 1966 et moins. Payons argent comptant. Plus haut prix payé.

Achète aussi toute pièce de monnaie américaine de \$1.00, .50¢, .25¢, 1964 et moins.

Exemple: \$1.00, payons \$3.75.

Achète monnaie olympique, série 1

non-encapsulé	encapsulé
\$10.00, payons \$11.00	\$10.00, payons \$12.00
\$5.00, payons \$5.50	\$5.00, payons \$6.00

Informations: tél.: 475-6730

FAITES VOS RÉSERVATIONS

- salle de réception (gratuite)
- (banquet, noces, enterrement de vie de garçon)
- différents menus sont offerts
- musique au choix du client



POUR RÉSERVATIONS: 889-9962

Hôtel LES NUITS DE FRANCE

St-Lambert de Lévis

Sortie 115, 10 min. de Ste-Marie, 10 min. de Québec

CHEZ VOTRE MARCHAND POUR LA RÉGION

LES SPECIALISTES DE L'ELECTRONIQUE

65 ELECTRONICIENS GROUPES
AFIN D'OFFRIR DE MEILLEURS PRIX
À LEURS CLIENTS

VENTE ET SERVICE
2 ELECTRONICIENS
POUR VOUS SERVIR
253-5387

INSCRIPTION

POLYVALENTE BENOÎT-VACHON

ANNEE SCOLAIRE 1979-80

Les étudiants qui fréquentent actuellement (1978-1979) une "Institution privée" ou une autre Ecole ne relevant ni de la Commission Régionale Louis-Frèchette ni d'une Commission Scolaire locale du territoire et qui désirent fréquenter l'Ecole Polyvalente Benoît-Vachon pour l'an prochain (1979-80), devront s'y inscrire du 5 au 9 mars 1979.

LIEU: Ecole Polyvalente Benoît-Vachon
Sainte-Marie (Beauce)
Local: C-6

DATE: Du 5 au 9 mars 1979
9h30 à 12h00
13h30 à 16h00

DOCUMENTS REQUIS:

- Bulletin de l'année 1977-1978
- Dernier bulletin de la présente année
- Garantie d'inscription de huit dollars (\$8.00)

Gérard Lacasse
Principal

«Ta chambre de commerce et toi vont de pair»

Bonjour à vous tous.

Après vous avoir entretenus au cours des dernières semaines sur les objectifs d'une chambre de commerce nous verrons le fonctionnement de la chambre de commerce de Ste-Marie de Beauce.

La chambre de commerce de Ste-Marie regroupant les hommes d'affaires du milieu reçoit son mandat d'action de ceux-ci. Présentement près de vingt-cinq membres composent la chambre de commerce de Ste-Marie de Beauce. L'assemblée générale annuelle des membres se réunit dans le but d'élire son conseil d'administration qui comprend un minimum de onze directeurs. Lors de

cette assemblée générale, ces onze directeurs se réunissent afin d'élire l'exécutif qui est composé d'un président, de deux vice-présidents d'un trésorier et d'un secrétaire qui lui, est nommé par le conseil d'administration.

Pour l'année en cours voici la liste du conseil d'administration qui a reçu de l'assemblée générale le mandat de diriger les orientations de la chambre de commerce: à la présidence Gilles A. Hamel, à la première vice-présidence Oliva Marcoux, à la deuxième vice-présidence Roger Plante, comme trésorier Jacques Turmel, le secrétaire nommé Réjean Leblanc et les directeurs: Armand Giguère, Edgar Cha-

pados, Danielle Faucher, J. Yves Gauvin, Michel Labonté, J. Marie Pigeon. Il y a deux sortes de membres à la chambre de commerce: il y a les membres réguliers et les membres corporatifs (ceux qui représentent une entreprise).

Le conseil d'administration coordonnant les activités de la chambre a mis sur pied des comités de travail afin que chacun des membres puisse participer au développement de sa chambre de commerce. Ces comités répondent à des besoins exprimés par la majorité des membres. Une organisation ne peut pas fonctionner si elle n'a pas de membre, aussi l'un des comités c'est le recrutement. Ce comité a

reçu comme mandat de recruter 125 membres dont vingt-cinq seraient corporatifs. La cotisation annuelle pour les membres a été fixée à vingt-cinq dollars et pour les corporatifs à \$100.00. Le comité est en bonne voie de réaliser son mandat.

Le comité des affaires municipales dont le directeur est Danielle Faucher a reçu comme mandat de représenter la chambre de commerce aux réunions du Conseil de la municipalité. Elle fait rapport et intervient pour défendre les intérêts des membres. Elle seconde les édiles municipaux et encourage les nouvelles initiatives qui permettront à toute la communauté de se

développer.

Le comité éducation dont les directeurs sont Michel Labonté et Roger Plante a reçu comme mandat d'organiser des activités qui permettront aux membres d'améliorer leur compétence. Ces activités se présenteront sous trois volets différents: des cours de formation en gestion des affaires, entre autre ce comité a mis sur pied deux cours pour ceux qui désiraient se lancer en affaires, des soupers causeries. En effet le 17 mars prochain à la salle du Danube Bleu les membres auront l'occasion de fraterniser ensemble. Ce souper veut permettre à tous les membres de se connaître. Plusieurs connaissent Ro-

bert Dupuis animateur des plus intéressants qui adressera la parole au cours du souper. Le sujet de sa conférence sera: "Comment bien réussir dans la vie". Une soirée dansante suivra.

Un autre souper causerie sera organisé le 4 avril prochain en collaboration avec la Banque Fédérale de développement. Cette rencontre aura pour objectif de présenter aux hommes d'affaires tous les programmes d'aide gouvernementale qui s'appliquent aux hommes d'affaires de la région.

Bonjour et au plaisir de se rencontrer à la soirée du 17 mars 1979.

Gilles A. Hamel, président

C'est nouveau! c'est mieux! c'est plus! et puis après?

«On ne peine que pour manger et l'estomac n'a pas son content.» Qohélet 6,7

Domage que vous ne puissiez voir le beau traîneau de Marie-Hélène. Je l'ai trouvé un beau matin de mars à côté d'une poubelle. J'ai sonné pour m'assurer qu'on voulait bien s'en débarrasser: "Prenez-le si vous voulez". Il a suffi d'une couche de vernis, d'une vis et d'un écrou pour le remettre à neuf...

Regardez au babillard du super-marché, le nombre de systèmes de son et de "CB" à vendre. Parce qu'il y a un temps où il faut avoir son CB, voyons, et puis un système de son à \$300., c'est pour les enfants, on n'a rien de bon en bas de \$1,000.! Et puis, tout à coup, on change pour plus puissant, ou on se rend compte qu'on ne s'en sert pas tant que ça, ou on s'aperçoit qu'on n'est plus capable d'effectuer ses paiements...

Et les poubelles! "J'ai acheté du caviar et du fromage de chèvre importé d'Afghanistan. C'est très re-

cherché par les connaisseurs tu sais, on se promet une soirée exquise". Si vous pouviez voir (et sentir!) dans la poubelle du lundi matin...

Nous voulons toujours plus, et ce n'est pas assez. Nous voulons toujours mieux, et c'est décevant. Nous désirons toujours autre chose. Nous courons après le bonheur comme un âne qui poursuit la carotte suspendue au bâton qu'on a attaché sur son dos.

Nous mangeons à notre faim, et, quelques heures plus tard, il faut manger encore. Nous voulons reprendre notre souffle et nous reposer, et, quelques heures plus tard, il faut de nouveau dormir.

Même celui qui a eu cent enfants et qui a vécu très longtemps ne s'est pas rassasié de bonheur; même s'il avait vécu deux fois mille ans, il n'aurait pas goûté le bonheur. Tout le travail de l'homme est pour sa bouche, et pourtant l'appétit n'est pas comblé (Qohélet 6,3.6.7.)

A moins d'intuitionner où sont les vrais biens. A moins de démonter les mécanismes

d'une société qui nous pousse à consommer pour consommer. A moins de ré-

apprendre le partage, et de goûter qu'il y a plus de bonheur à donner qu'à rece-

voir (Actes des apôtres 20,35).

Exégète, Société Catholique de la bible

Paul-André Giguère

tel que présenté à la TV



• Le Guide et la déclaration vous sont, dans la plupart des cas, adressés personnellement



• Le Guide vous permet de remplir votre déclaration correctement



• Le Guide traite de la plupart des points qui vous touchent personnellement

Servez-vous du Guide et remplissez vous-même votre déclaration d'impôt fédéral, gratuitement.

Remplissez votre déclaration en suivant le Guide, puis expédiez-la après avoir rempli correctement vos calculs

• vérifié vos reçus

• annexé vos reçus

• signé votre déclaration

Si, comme la plupart des contribuables, vous avez droit à un remboursement, vous n'avez plus qu'à attendre...

Le Guide d'impôt fédéral, le livre pour adultes à plus fort tirage au Canada. Lisez-le maintenant et signez votre déclaration en tant qu'auteur.



Revenu Canada
Impôt

L'hon. Anthony C. Abbott
Ministre

Revenue Canada
Taxation

Hon. Anthony C. Abbott
Minister

FOURRURES ARTISANALES LEVIS

26 rue Thibeault, Lévis

GRANDE VENTE FIN DE SAISON

Parmi la grande variété de nos chapeaux et mitaines de fourrures, la plupart vous sont offerts au prix du GROS.

DANIEL BOONE



à partir de:

\$50.

De plus confection sur mesure de MANTEAUX, REPARATION, REMODELAGE

AU PLAISIR DE BIEN VOUS SERVIR

Pour information:

837-1175

Germain Faucher propriétaire

Heures d'affaires: Après-midi de 14h00 à 17h00 Soir de 19h00 à 21h00 Sam. de 9h00 à 17h00

Courrier de Ste-Marguerite

Conseil municipal:

Lors de la séance tenue le 5 février 1979, des permis de constructions furent émis dont: 5 pour rénovation, 2 pour agrandissement et 4 pour construction de porche-rie.

Le conseil appuie le projet du Comité du Centre Récréatif de Frampton pour la construction d'un stage couvert.

M. Dominique Marcoux a été autorisé à faire quatre étagères pour la Bibliothèque, tel que sur la plan présenté.

M. Clément Giroux a été désigné garde-feu pour la municipalité pour la saison 1979.

Appui du projet de Jeunesse Canada au Travail présenté par l'Oeuvre des Loisirs de Ste-Marguerite.

Il a été résolu que le conseil de Ste-Marguerite demande au Ministère des

Affaires Sociales de fournir au Département de Santé Communautaire les ressources financières pour garder le Centre de Prélèvement Sanguin de Ste-Marie en opération, car le service répond à des besoins vraiment essentiels à toute la population de Ste-Marguerite et des municipalités environnantes.

Les questionnaires et la nouvelle liste pour le programme PAREL (aide à la rénovation des maisons) a été retourné au Bureau du Comté de Dorchester.

Sûreté du Québec: Statistiques routières et criminelles.

Les membres de la Sûreté du Québec au poste de St-Malachie ont émis au cours de l'année 1978, 1520 contraventions et 3223 avis de 48 heures. Ils ont poursuivi 108 chauffeurs en état d'ébriété. Ils ont couvert 349 accidents

dont 289 accidents avec dommages matériels, 54 accidents avec blessés et 6 accidents mortels. Ils ont eu à enquête sur 26 délits de fuite. Finalement ils ont enquêté sur 112 crimes.

Ce qu'il y a le plus à déplorer, ce sont les accidents, si tout le monde portait plus attention à ce qu'il fait et aux autres usagers de la route, il y aurait peu d'accident. Les causes d'accidents sont toujours les mêmes soit l'omission de faire arrêt, l'omission de céder le droit de passage, les dépassements, la vitesse et surtout le manque d'at-

tention. Un fait à souligner également ce sont les délits de fuite qui ce font de plus en plus nombreux alors que tout le monde est censé posséder une police d'assurance. Il ne faut pas oublier que fuir les lieux d'un accident entraîne la suspension du permis de conduire pour trois mois.

Statistique pour Ste-Marguerite:

Janvier 1979: 1 accident mineur.

Baptêmes:

Né le 8 janvier et baptisé le 18 février sous les noms

de Ghislain, Jimmy fils de Clermont Nadeau et Daniel le Gilbert. Parrain et marraine, M. Mme Raoul Morin de Ste-Marie; oncle et tante de l'enfant.

Né le 4 février et baptisé le 18 février sous les noms de Jean, François, Jonathan fils de Léandre Bolduc et Simone Provost. Parrain et marraine, M. Mme Maurice H. Pomerleau de Ste-Marguerite; oncle et tante de l'enfant.

Mariage:

En l'Eglise de St-Lazare, M. Henri-Paul Roy fils de feu

Joseph Roy et feu Alice Patoine de cette paroisse et Mlle Gemma Goupil fille de feu Adélaide Goupil et feu Rosalie Laflamme de St-Lazare de Bellechasse. Ils demeurent à Ste-Marguerite.

Annie est heureuse d'annoncer la naissance de sa petite soeur Josée, née à l'hôpital Jeffery Hale's de Québec le 31 janvier 1979. Ses parents, M. Mme André Carbonneau (Laurence Normand) de Ste-Foy se joignent à Annie pour annoncer l'heureux événement.

Mme Gilles Trachy courr.

Le développement se continue chez Hercule



Sur la route du Président Kennedy, la superficie de la bâtisse doublera.

Par: Bernard CARRIER

Depuis deux semaines déjà, des ouvriers à l'emploi des Bâtisses d'Acier Hercule, s'affairent à monter une bâtisse juxtaposée à l'usine actuelle qui est située sur la route du Président Kennedy à la sortie nord de Ste-Marie de Beauce. C'est en fait ce que nous a confirmé le secrétaire-trésorier de cette entreprise, M. Michel Bordeleau, qui est à l'emploi de cette compagnie depuis quatre ans déjà.

Aux dires de M. Bordeleau, une fois cet agrandissement complété, on aura plus du double de la superficie actuelle de plancher. En effet, la nouvelle construction couvre une superficie de 4,800 pieds carrés, soit 60' par 80 pieds, alors que l'ancienne s'étend sur 4,000 pieds carrés.

"Si on a choisi d'agrandir cette usine, c'est parce qu'on se devait d'améliorer la section de production de bâtisse

ronde de marque Hercule. De nombreux contrats sont à prévoir du côté de l'Afrique et du Moyen-Orient et nous devons être prêts à répondre à la demande" d'expliquer M. Bordeleau.

D'ici un mois, on prévoit que les travaux devraient être terminés. Ils auront nécessité un investissement de l'ordre de \$150,000. En plus de stabiliser les emplois déjà existants (six employés), il se pourrait que deux ou trois emplois soient créés si tout fonctionne bien.

Soulignons enfin que le complexe Hercule compte actuellement 90 employés et le dynamique propriétaire, M. Yves Bertrand, continue de voyager autour du monde afin de prendre de nouveaux contrats. "Si on frappe de bons contrats, il est possible qu'on engage 70 nouveaux employés dans le courant de l'été" de conclure M. Bordeleau.

UNE DÉCISION PERSONNELLE,



UN PRÊT PERSONNEL DE LA CAISSE POPULAIRE.

"Après avoir passé en revue mes besoins, selon mes moyens, mes goûts et mes raisons, j'ai finalement fait mon choix. Restait le financement. J'ai trouvé plus que profitable celui offert par ma Caisse populaire.

"J'ai obtenu à ma Caisse populaire des conditions de crédit souples et raisonnables, et un mode de remboursement en fonction de mes revenus. De plus, ma Caisse populaire peut m'offrir des arrangements flexibles en cas de problèmes, et je suis libre de rembourser mon prêt avant l'échéance sans aucune pénalité.

"Tout compte fait, ma décision d'achat comme ma démarche de financement ont été des gestes profitables pour moi."

Si votre décision s'est arrêtée sur un voilier à deux mâts ou un canot d'écorce, un voyage outre-mer ou une tente-roulotte, une auto de l'année ou un manteau de renard roux, votre Caisse populaire, coopérative d'épargne et de crédit, peut vous consentir rapidement un prêt personnel adapté à votre situation personnelle.



desjardins

LA CAISSE POPULAIRE

C'est profitable...

POUR NOUS, QUÉBÉCOIS.

LE NATURISTE
"Les vrais
spécialistes"
LE CHAMPION
DES BAS PRIX



UNE ENTREPRISE TOTALEMENT QUÉBÉCOISE
LE NATURISTE
GALERIES DE LA CHAUDIERE, STE-MARIE, BCE
387-3566

**LIBRAIRIE ET
ALIMENTATION
NATURISTES**

SPÉCIAUX EN VIGUEUR JUSQU'AU 31 MARS 1979

Information-Santé

**L'HUILE DE
GERME
DE BLÉ**

Jean-Marc Brunet
Membre de l'Académie des
Sciences de New York



Parmi les différentes substances utilisées comme suppléments alimentaires, l'huile de germe de blé jouit d'une grande réputation. De nombreuses recherches scientifiques ont été réalisées sur ce supplément et ont démontré qu'il permet d'augmenter considérablement la résistance et l'endurance d'un individu.

Le docteur Thomas K. Cureton, Ph.D., grand spécialiste américain de l'éducation physique, a démontré dans une étude publiée par l'American Association for Health, Physical Education and Recreation, (vol. 26, pages 391 à 407), que l'huile de germe de blé permettait d'augmenter considérablement la condition physique d'un groupe d'hommes d'âge moyen. Ceux-ci furent divisés en deux groupes et soumis durant huit semaines au même programme d'exercice, incluant de la course sur un tapis roulant. Les individus recevant de l'huile de germe de blé atteignirent des performances de beaucoup supérieures à ceux qui n'en prirent pas.

D'autres recherches portant sur les mêmes groupes d'individus montrèrent une amélioration sensible du système de transport de l'oxygène. L'électrocardiogramme, la tension artérielle et le test du pouls furent tous significatifs. Les personnes qui prennent régulièrement de l'huile de germe de blé, sous forme de supplément, constatent une nette amélioration de la fonction cardiaque.

La valeur de l'huile de germe de blé réside dans son étonnante richesse nutritive. Cette huile contient de la vitamine E, des acides gras non saturés, des stérols végétaux, des vitamines du groupe B et de nombreux minéraux et oligo-éléments.

**NOS CONSEILLERS DE SANTÉ SONT FORMÉS À L'INSTITUT NATUROPATHIQUE
LA SEULE INSTITUTION NATUROPATHIQUE
RECONNUE PAR LE COLLÈGE DES NATUROPATHES DU QUÉBEC**

**GÂTEAU
SANS
OEUF**

Recette
tirée du livre
"Recettes
culinaires
de santé"

de Madeleine
Guénette



- 2 tasses de farine naturelle de votre choix
- 1 cuil. à thé de soda à pâte sans alun
- ½ cuil. à thé de sel
- ½ cuil. à thé de clou de girofle naturel moulu
- 1 cuil. à thé de cannelle naturelle moulue
- 1 cuil. à thé de muscade naturelle moulue
- 4 cuil. à table de margarine naturelle ou de shortening naturel
- 1 tasse de sucre naturel
- 1 tasse de lait écrémé reconstitué Le Naturiste
- 2 cuil. à thé de vinaigre de cidre naturel Le Naturiste
- 1 tasse de raisins secs naturels, ou de pruneaux naturels dénoyautés hachés.

Faire sûrir le lait en lui ajoutant le vinaigre de cidre.
Crémer le gras et lui ajouter le sucre. Bien brasser.

Mêler ensemble tous les ingrédients secs. Ajouter le mélange de farine au mélange en crème alternativement avec le lait.

Cuire dans un moule carré ou tubulaire graissé et enfariné, au four à 400° pendant 25 à 40 minutes selon le moule.

Pour combler toute carence
en magnésium

FORMULE 454

Le Naturiste
250 ml

Spécial **\$4.50**

Aliment du système nerveux

LÉCITHINE 1200

Le Naturiste 1200 mg
100 capsules

Spécial

2/\$6.95



Découvrez les nombreuses
vertus de la vitamine E

**LA VITAMINE E ET
VOTRE SANTÉ**

du
Dr Jean-Marc Brunet

Spécial **\$3.00**

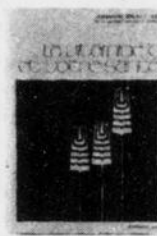

Tonique général

**GELÉE ROYALE
BIOMEL**

Le Naturiste

12 Ampoules
(200 mg par ampoule)

Spécial **\$9.95**



Infusions de verveine, tilleul, menthe,
camomille et fleurs d'oranger

PAGES SPÉCIAL 5 20 sachets

32 grammes

SPÉCIAL **\$2.65**



Un excellent diurétique naturel

**QUEUES DE
CERISES**

Le Naturiste **89c**

2 onces



SEL POUR LE BAIN

Le Naturiste

5 lb

SPÉCIAL: **\$1.25**



PAIN 100% BLÉ ENTIER

Farine moulue
sur meule de pierre
Le Vieux Moulin 24 onces
EXCELLENTE SOURCE
DE VITAMINE B

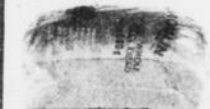

L'eau qui reVITTELise

EAU VITTEL

52 onces

SPÉCIAL: **79c**



Excellente source de vitamines B

**FOIE DÉSHYDRATÉ
+ B12**

Le Naturiste **\$2.49**

100 comprimés



Supplément revitalisant

GINSENG EN CAPSULES

Le Naturiste

150 mg
100 capsules

SPÉCIAL **\$4.49**



Multivitamines et minéraux: formule
complète

POLYVIM Le Naturiste

100 comprimés

SPÉCIAL **\$5.49**



Shampooing aux herbes: 2 variétés
CAMOMILLE et ROMARIN

Le Naturiste
8 oz Spécial **\$2.99**



Huile végétale 100% pure — poly-
insaturée

HUILE DE SOYA

Le Naturiste

17.5 oz
SPÉCIAL **\$1.49**



Pour vos sauces et vos potages
**BOUILLON DE POULET ET
BOUILLON DE BOEUF
DÉSHYDRATÉS**

Le Naturiste 16 oz
SPÉCIAL **\$1.79**



D'un goût exceptionnel — riche en
pectine

JUS DE POMMES BRUT

Le Naturiste

non filtré 48 oz
SPÉCIAL **\$1.15**



7

7

7

Ste-Marie veut avoir des facteurs?



Le maître de Poste, Luc Bilodeau, a fait parvenir une lettre aux édiles municipaux de Ste-Marie.

Par: Bernard CARRIER

Parce que la municipalité de Ste-Marie répond aux normes établies par le ministère des Postes, les édiles municipaux de l'endroit ont décidé à l'unanimité de passer une résolution à l'effet que le courrier soit distribué par des facteurs dans les quelque 2,400 foyers que compte la capitale de Beauce-Nord.

Rencontré à son bureau, le maître de Poste de Ste-Marie, M. Luc Bilodeau, a révélé au GUIDE qu'à cause des récentes restrictions budgétaires du gouvernement fédéral, il était peu probable que ce service voit le jour à Ste-Marie d'ici le premier mai 1979. Toutefois, si jamais le gouvernement se décidait à débloquer des fonds, six ou sept facteurs seraient engagés pour passer la malle par les portes.

En attendant d'avoir des facteurs, les citoyens de Ste-Marie devront se contenter de boîtes multiples qui seront installées dans toutes les rues situées à plus d'un demi mille du bureau de Poste à compter du premier mai 1979. En tout et par tout, quelque 800 familles continueront d'être desservies par le bureau de poste actuel.

Voici d'ailleurs la lettre que M. Bilodeau a fait parvenir aux édiles municipaux de Ste-Marie:

Messieurs,

Depuis quelques années et particulièrement depuis les sept (7) dernières années, la Ville de Ste-Marie de Beauce s'est développée à un rythme accéléré.

En 1971 notre bureau de Poste desservait 1,690 famil-

les et commerces pour une population de 6,900 âmes. Alors que présentement nous desservons 2,644 familles et commerces pour une population de tout près de 9,000 âmes.

Il est donc devenu nécessaire de modifier nos méthodes de livraison du courrier.

Normalement, nous devrions faire l'inauguration d'un système de livraison par facteurs à Ste-Marie de Beauce, la norme actuelle pour organiser un tel service étant de 2,000 portes à desservir.

Actuellement, cette norme a été dépassée à Ste-Marie, mais dû aux récentes restrictions budgétaires du Gouvernement fédéral, il n'est pas possible d'organiser un service de distribution par facteur dans l'immédiat.

Toutefois, il existe un système intermédiaire appelé "service de distribution suburbain". Postes Canada poursuit présentement les préparatifs en vue de l'établissement d'un tel service dès le 1 mai 1979.

Des boîtes multiples seront installées dans toutes les rues situées à plus d'un demi mille du bureau de Poste. Chaque boîte multiple

comprend dix [10] compartiments qui seront numérotés selon le numéro de porte de chaque maison.

Des contracteurs seront chargés de distribuer le courrier dans ces boîtes du lundi au vendredi inclusivement.

Les rues ainsi desservies seront toutes les rues situées au sud de la rue St-Honoré et au nord de la rue des Erables et de la Côte St-Alfred. Tout le secteur ouest de la ville sera desservi par route rurale également au moyen de boîtes multiples et selon le numéro de porte.

Pour desservir toute la population résidant dans ces rues, il sera nécessaire d'installer environ 225 boîtes multiples.

Par la présente, je demande l'autorisation de la Ville d'installer ces boîtes multiples sur les terrains qui lui appartiennent, chaque côté des rues.

Il est entendu que ces boîtes seront installées de façon à ne pas nuire aux différents services de la Ville, tel le déneigement.

L'inauguration de ce système de distribution devrait amener une amélioration de la circulation à l'intersection de la rue Marguerite-Bourgeois et du Boulevard Larochelle, les gens n'ayant plus à se rendre au bureau de Poste pour retirer leur courrier".

UNE AUTRE LETTRE

D'ici quelques jours, si cela n'est déjà fait, les citoyens de Ste-Marie recevront par la poste une lettre qui les renseignera sur la mise sur pied de ce nouveau service...en attendant les facteurs!

Cette lettre qui est signée de la main du maître de Poste, dit à peu près ceci: "Le ministère des Postes vous fait savoir que les préparatifs se poursuivent actuellement en vue de l'établissement d'un service de livraison par boîtes multiples pour la distribution de votre courrier. Tout ce que vous aurez à acheter, c'est un cadenas!

Une boîte multiple comprend dix compartiments qui seront numérotés selon votre numéro de porte. C'est donc dire que le courrier

sera trié et livré selon ce numéro et le nom de la rue.

Vous serez avisé plus tard de la date exacte de début de ce nouveau service qui sera inauguré au printemps 1979.

Cette adresse doit se composer des renseignements indispensables suivants:

- 1- Votre nom
- 2- Le numéro de la maison ainsi que le nom de la rue.
- 3- Le numéro de votre appartement s'il y a lieu.
- 4- Le nom de la ville: Ste-Marie, Beauce, P.Q.
- 5- Votre code Postal: G0S 2Y0

Afin de vous aider à informer vos correspondants de votre adresse exacte, je vous fait parvenir des cartes d'annonce de changements d'adresse. Ces cartes ne nécessitent pas d'affranchissement et vous pouvez en demander au guichet du bureau de Poste.

Une autre façon facile d'aviser vos correspondants de votre adresse exacte est de compléter les demandes de changements d'adresse incluses dans la plupart des relevés de compte de vos fournisseurs soit, l'Hydro-

Québec, Québec-Téléphone, vos compagnies d'assurance etc... s'il n'y a pas d'espace pour les changements d'adresse, vous pouvez inclure une carte d'annonce de changement d'adresse avec votre paiement ou autre correspondance.

Lorsque ce nouveau service débutera, toute votre correspondance devra être adressée de la façon susmentionnée autrement cela pourrait occasionner des délais de livraison considérable si ce n'est le retour à l'envoyeur de votre correspondance.

Casse-croûte anti-inflation du colonel Sanders

\$1.00 Seulement!

Un jour seulement! Mercredi 14 mars

Pour vous aider à lutter contre la hausse générale des prix, achetez le casse-croûte anti-inflation à \$1.00 seulement. Ce casse-croûte nourrissant et satisfaisant comprend 2 morceaux de bon Poulet Frit Kentucky et une généreuse portion de

frites dorées. Profitez-en!

La recette du col. Sanders de
Poulet Frit à la Kentucky
UNE COMPAGNE CANADIENNE

Colonel Sanders et ses aides le font "bon à s'en lécher les doigts"



NOUS VENDONS DES BILLETS POUR TOUTES LES PARTIES LOCALES DES NORDIQUES DE QUÉBEC.

La Villa du Poulet
750, Boul. Vachon, Ste-Marie, Beauce
Tél.: 387-3520

P-2

Pour tous vos besoins d'assurance

- FEU - AUTOMOBILE
- Foudre - RESPONSABILITE
- VENT - ASSURANCE GENERALE



Fédération des Mutuelles incendies

CONTACTEZ **SIMON SIMARD**
ST-ELZEAR, BCE
387-3131

Information scolaire

Les moyens d'enseignement

L'appellation "moyens d'enseignement" s'entend des fournitures scolaires d'usage courant: générales, spécialisées ou techniques, qui servent aux activités d'apprentissage et de formation des élèves, et ce quel qu'en soit le type: enseignement général, enseignement professionnel, adaptation scolaire et activités étudiantes, intégrées ou pas à l'horaire.

Le plus bel exemple qu'on peut donner des fournitures générales est celui des manuels scolaires. Utilisés à bon escient, ils s'avèrent précieux dans l'apprentissage des élèves. Une nouvelle tendance s'est toutefois manifestée à la C.S.R.L.F. depuis une couple d'années, soit celle d'élaborer une instrumentation spécifique pour mieux répondre aux exigences des plans d'études; à titre d'exemples, mentionnons: Francogramme, modules de mathématiques, séquences de biologie, fascicules en éducation physique, fiches en catéchèse.

Les fournitures spécialisées se disent habituellement du matériel didactique requis pour la formation générale, d'une part, et de la matière première requise pour la formation professionnelle, d'autre part. Quelques exemples de matériel didactique: cartons, pinceaux et gouache en Arts plastiques; acides et bases en Chimie; jeux éducatifs au Secondaire pratique; globes terrestres en Géographie; règles de calcul en Mathématiques. D'autres exemples, ceux-là en matière première: bois, clous et petits outils en

Meuble et construction; dossiers de classement en Commerce et secrétariat; rapporteurs d'angle, équerres et règles triangulaires en Dessin technique; moteurs usagés en Equipement motorisé; tissus et victuailles en Economie familiale.

Les fournitures techniques, pour leur part, se disent à la fois des documents imprimés (volumes de bibliothèque, revues et journaux, brochures et dépliants) et du matériel audiovisuel (acétates, rubans sonores ou magnétoscopiques, diapositives). Même si ces fournitures jouent un grand rôle dans les activités parascolaires, on les appelle communément les moyens techniques d'enseignement.

Toutes ces fournitures sont normalement à la charge de la Commission; les budgets en sont décentralisés au niveau des écoles. Certaines fournitures, toutefois, restent aux frais des élèves, parce qu'elles sont faites pour leur usage exclusif et, de ce fait, demeurent leur propriété personnelle. Tel est le cas, par exemple, des cahiers d'exercices dont on essaie de faire un usage prudent, des cahiers de bord utilisés avec Francogramme, du costume requis en Cuisine professionnelle, du module de Statistiques descriptives et probabilités, des pellicules de film utilisées pour l'option Photographie.

Dans le même ordre d'idées, la direction des Services éducatifs recommande fortement aux élèves de Secondaire 1 d'avoir un bon dictionnaire français à domi-

cile; elle recommande également aux élèves des Secondaires IV et V d'avoir un bon dictionnaire bilingue à domicile; dans l'un et l'autre cas, un exemplaire par famille nous semble suffisant.

Pour remplir pleinement leur double rôle: appui à l'enseignement et soutien de l'apprentissage, les moyens d'enseignement (généraux, spécialisés, techniques) doivent être diversifiés et appropriés aux activités d'apprentissage et de formation concernées. C'est que l'apprentissage lui-même prend des formes multiples; il a besoin de concret surtout, pour mieux s'intégrer à la personnalité croissante des élèves et répondre à leur besoin instinctif de participation et de créativité. Dans leur vocabulaire bien à eux, les théoriciens de la pédagogie diraient que les moyens d'enseignement sont un apport et un atout indispensables à l'"intérieurisation" des connaissances...

Nous nous empressons d'ajouter qu'en dépit de leur importance, les moyens d'enseignement sont uniquement des moyens, destinés à rendre l'apprentissage plus dynamique et plus humanisant. L'essentiel, toutefois, est ailleurs: dans le message (des professeurs) et la découverte (des élèves), deux aspects complémentaires d'une seule et même chose, soit la formation intégrale, à travers les activités d'apprentissage et de formation.

Raynald Caron,
coordonnateur de l'enseignement général.

Club de l'âge d'or St-Narcisse

Assemblée de janvier

Le 20 janvier dernier, à la salle municipale de St-Narcisse, une soirée était organisée par les membres de l'Age d'Or où tous les conseils environnants étaient invités. Bon nombre ont répondu généreusement malgré les nombreuses activités du carnaval.

Après un mot de bienvenue de notre présidente la danse fut ouverte par nos doyens, M. et Mme Alfred Blais, au son d'une musique entraînante. Danses populaires, gigue et chansons ont permis de faire de cette soirée une réussite totale. De plus, de nombreux prix de présence ont été accordés grâce à la vente de billets.

Enfin, la présidente, Mme Napoléon Lambert en profite pour remercier tous ceux qui, de près ou de loin, ont participé à cette soirée et en ont fait un succès dont on se souviendra longtemps.

Mardi-gras

Les membres du club de l'Age d'Or ont bien voulu souligner à leur local le Mardi Gras. En effet, une partie récréative organisée

par quelques personnes de notre club, fut bien appréciée de tous. Elle fut suivie d'une partie de cartes. Quelques rafraichissements furent servis et le tout s'est terminé par un lunch et un

bon café.

P.S.: Nous souhaitons prompt rétablissement à notre présidente, Mme Napoléon Lambert.

La direction.

Inter-Comté

11,79, 1ère Avenue
Ville St-Georges-Est, B.C.
Tél. (418) 228-3094

Vous pensez à vendre ou à acheter un commerce, une résidence un terrain ou tout autre propriété immobilière

Consultez votre conseiller en immobilier à plein temps pour Beauceville, St-Joseph, Vallée-Jonction, Ste-Marie et les environs.

Martial AUDET
Notre-Dame des Pins
Tél. rés. 774-3190



«LA PUISSANCE DONT VOUS AVEZ BESOIN»

TRACTEURS DE LA SÉRIE 84

Les ingénieurs de IH ont demandé aux agriculteurs canadiens ce qu'ils recherchaient dans un tracteur utilitaire. Leurs réponses ont permis de concevoir les tracteurs de la série 84, de gros travailleurs solides qui possèdent de nombreuses caractéristiques standard qui ne se retrouvent normalement pas sur des tracteurs de ce genre.

Silos Beaudry

PATZ
EQUIPEMENT DE MANUTENTION AGRICOLE



GARAGE PAUL LEMELIN inc.

Vente et réparation de machineries agricoles

Ste-Claire, DORCHESTER

Tél.: - 883-3312

La chapelle Ste-Anne et puis après...

(B.C.) L'année 1978 restera encore gravée longtemps dans nos coeurs car elle a marqué l'année des Fêtes du 200ième anniversaire de la chapelle Ste-Anne de Ste-Marie auxquels ont participé de nombreux pèlerins venus de toutes les parties du Québec et principalement des localités qui entourent la belle ville de Ste-Marie.

Qui ne se souvient pas des pèlerinages organisés par

chaque paroisse afin de venir rendre hommage à la Bonne Ste-Anne, des nombreuses messes à son intention, du passage du cardinal Maurice Roy et de distingués prédicateurs dont nos valeureux curés, des chants interprétés par nos chorales paroissiales, des concerts, la parade au flambeaux sur la rivière Chaudière, et j'en passe?

La semaine dernière, le

président de ces Fêtes, M. Paul Vachon, était de passage au GUIDE et il en a profité pour laisser un message à la population. En effet, il se demande s'il serait possible de faire revivre à chaque année cette grande fête. Il aimerait bien qu'un organisme quelconque se lève pour mettre sur pied un pèlerinage annuel en honneur de la Bonne Ste-Anne de Beauce. La question est posée, qui osera foncer???

Service de médecine Préventive

Horaires des cliniques de périculture pour la semaine commençant le 12 mars 1979.

Mardi, 12 mars:
PM. St-Prospér: 13h30 à 15h

Nous profitons de ces cliniques pour donner le vaccin DCT contre la diphtérie, la coqueluche et le tétanos, de même que le vaccin Sabin (gouttes par la bouche) contre la poliomyélite. Nous donnons aussi le vaccin contre la Rougeole, la rubéole et les oreillons.

Tous les bébés et préscolaires, soit tous les enfants de 3 mois jusqu'à 6 ans, sont

particulièrement invités à ces cliniques.

Nous donnons aussi les rappels aux adolescents de 13 et 14 ans.

Pour toute information concernant les cliniques anti-tuberculeuses à nos bureaux qu'on veuille bien communiquer au numéro de téléphone suivant:

[418] 774-9811

Dr Raymond Morin
640 - 2ième avenue,
Beauceville-Est,
Beauce.

Centres cours prénataux
Hôpital St-Joseph, Beauceville

Hôtel-Dieu Notre-Dame de Beauce, St-Georges.

Ecole Primaire, St-Gédéon
Ecole Primaire, Lac Drolet
Ecole St-Louis, La Guadeloupe
Ecole Paul VI, East-Broughton.
Polyvalente Benoit-Vachon, Ste-Marie
Ecole Curé Beaudet, St-Ephrem
Ecole Primaire, Lambton

Et c'est gratuit!...

Inscription: Au bureau de votre médecin ou au numéro de téléphone suivant:

[418] 774-9806

La Fête Nationale des Québécois

Afin de jeter les fondements de la Fête pour 79, plus de cent cinquante personnes se réunissaient à Québec pour l'assemblée générale annuelle de la Corporation des Fêtes du 24 juin - région 03 le 25 février dernier.

Dans un esprit de solidarité incontestable, les membres réunis votaient l'adoption du principe de décentralisation. Qu'est-ce à dire? Voilà. La région de Québec comprend 12 zones. Chacune de ces zones verra siéger au sein du conseil d'administration un de ses représentants. Cette proposition avait été rejetée l'an dernier. Toutefois suite à l'expérience vécue au cours de l'année 78, elle fut acceptée d'emblée.

Le président de la Société St-Jean Baptiste de Québec a été le premier à amener une intervention à la suite de la présentation du rap-

port final de la Corporation. Quelle ne fut pas notre surprise que de recevoir ses félicitations. On aurait pu s'attendre à un blocus de la part de cet organisme, qui l'an dernier, se voyait retirer le mandat de l'organisation de la Fête. Mais non, l'appui était total.

Outre les disparités idéologiques, les contraintes administratives plus de 3.5 millions de québécois s'unissaient dans le cadre de ce programme. L'élément moteur c'est la population dans son ensemble. Il ne faut jamais l'oublier.

A titre de Beauceronne, je tiens à souligner que j'ai été fière de représenter la région et de me battre pour les projets suscités dans le milieu. Je remercie les participants de la Chaudière et l'ensemble des membres de l'assemblée générale pour le témoignage de confiance

qu'ils m'ont adressé en me proposant la présidence de la Corporation des Fêtes et le poste de représentante régionale. Je regrette de ne pas posséder suffisamment de temps pour m'impliquer à nouveau dans un projet semblable.

Les convictions ne manquent pas; la disponibilité si. Et à regret, ceci explique mon refus le plus catégorique.

Toutefois, comme plusieurs d'entre vous, je penserai à investir tout le dynamisme possible à l'organisation d'une manifestation.

J'ose espérer que le désir de s'impliquer aille grandissant dans chaque municipalité, que dans tous les coins de la région les énergies sauront se regrouper afin que le 24 juin soit la fête de tous et chacun.

Commençons à y penser et... Bonne Fête.

Luce Dallaire

BILODEAU SOUDURE ENR.

St-Sylvestre, Lotb.

Spécialité:

ÉQUIPEMENT DE PORCHERIE
FER ORNEMENTAL

TÉL.: 596-2532

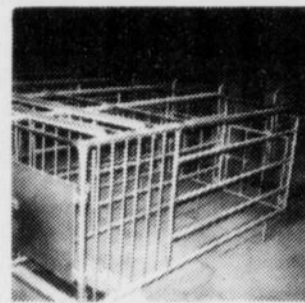

LE KIT MAISONNEC

Choisissez

- maisons résidentielles
- duplex
- triplex
- blocs appartements
- immeubles commerciaux
- entrepôts
- chalets



Érection des kits sur nos fondations ou les vôtres

MAISONNEC
R.B. INC.

784, COMMERCIALE
SAINT-JEAN-CHRYSOSTOME

4270, BOUL. HAMEL OUEST
ANCIENNE-LORETTE

839-6707 839-0221

872-4610 626-6372

Recherchés

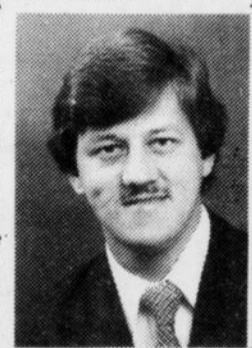

RICHARD J. RHEUME

Conseiller publicitaire



NORMAND DION

Conseiller publicitaire

pour

la meilleure publicité ...

Le Guide 387-5408

MODE SOLEIL

LE SABOTIER

FRA-GIL

SPORT-EXPERT

MERC. XAVIER

VÉNUS

CENTRE SINGER

MARIE-ÈVE

BOUT. DES JEUNES

79

**PRÉSENTÉE AUX
GALERIES DE LA
CHAUDIÈRE, LE 11 MARS 79,
PAR LE CLUB KIWANIS.**

- MODE : PRINTEMPS-ÉTÉ
- DES CADEAUX D'UNE VALEUR DE \$800.00 EN PRIX DE PRÉSENCE.
- GUEULETON, RAFRAICHISSEMENTS, CHIPS, ETC.
- * BILLETS DISPONIBLES CHEZ TOUS LES MARCHANDS DES GALERIES DE LA CHAUDIÈRE ET LES MEMBRES KIWANIS.

- AVEC LA COLLABORATION DE :

MAGASIN PEOPLES.

ROBERT PÉPIN.

BIJOUTERIE M. BOLDUC.

CAISSE POPULAIRE.

RADIO SHACK.

CASSE-CROUTE DE LA CHAUDIÈRE, LE NATURISTE.

CASINO D'AUBAINES.

UNI PRIX.

CARREFOUR DU DISQUE.

TABAGIE R. BILODEAU.

VERDURE SOLEIL.

CONTRIBUTION :

\$ 3.00 PAR PERSONNE

7

7

7

Les maladies du coeur

L'objectif est atteint dans Beauce-Nord

Donnez



à la Fondation des maladies du coeur

Une vignette qui parle par elle-même...

Par: Bernard CARRIER

Le vice-président pour notre région de la Fondation du Québec des maladies du coeur, M. Miville Vachon de Ste-Marie, avait plus que raison d'être fier des résultats obtenus suite à la collecte pour venir en aide à des spécialistes de chez-nous qui se sont donnés comme but de vaincre les maladies du coeur. En effet, c'est pas moins que \$5,100 que les bénévoles choisis ont ramassés à Ste-Marie et dans les environs pour dépasser l'objectif visé de quelque \$100.

Comme on le sait, les maladies du coeur sont deux fois plus meurtrières chez nous que les deux autres causes principales de décès, le cancer et les accidents de

la circulation routière. Dans l'ensemble du Canada, elles tuent 83,000 personnes chaque année et plus de deux millions et demi de Canadiens souffrent d'une forme ou d'une autre de maladies cardio-vasculaires. C'est pourquoi ça prend de l'argent pour permettre aux chercheurs de poursuivre leurs travaux dans les hôpitaux et les universités du Québec et du Canada.

Voici d'ailleurs la lettre que M. Vachon a remis au GUIDE afin de remercier tous ceux qui de près ou de loin ont contribué au succès de cette collecte:

"Nous désirons par la présente remercier toute la population qui a bien voulu

contribuer à la Fondation du Québec des maladies du coeur.

Nous avons un objectif pour le comté de Beauce-Nord de \$5,000 et il me fait plaisir de vous annoncer que nous avons atteint notre objectif et que nous l'avons même dépassé.

En tant que vice-président de la région, permettez-moi de signaler l'aide que nous avons eue de notre président d'Honneur, le valeureux Wilbrod Gagnon.

Je tiens aussi à souligner la collaboration très grande et précieuse des media d'information de Ste-Marie, soit notre journal Le GUIDE et la station radiophonique

CJVL.

Je m'en voudrais également d'oublier tous ceux qui en tant que bénévoles ont fait la sollicitation en notre nom et je les remercie personnellement, soit MM. Grégoire Landry, Pierre Blouin, Gilbert Chassé, Gilles Lessard, François Marcoux, Julien Faucher, Raynald Nadeau, Roger Sylvain, André Ruel, Clermont Giguère, Marcel Faucher et Wilbrod Gagnon.

Pour la première année je crois sincèrement que ce fut un très grand succès et encore une fois un grand merci à vous tous!"

La Rocque vend 4 Médi-Centres

Par: Albert BERUBE



Gilles La Rocque, notamment propriétaire des Médi-Centres de Ste-Claire, St-Damien et St-Anselme, vient de se départir de quatre pharmacies de la région.

Le pharmacien Gilles La Rocque de Ste-Marie vient de se départir de quatre de ses pharmacies, celle de Ste-Claire de Dorchester, celle de St-Damien, celle de St-Anselme et celle de St-Joseph. En somme, M. La Rocque ne demeurera propriétaire que de ses deux pharmacies de Ste-Marie, l'une située au centre-ville et l'autre située au centre commercial Les Galeries de la Chaudière.

Lorsque Le GUIDE a interrogé M. La Rocque sur le montant total des transactions qu'il vient d'effectuer, il a déclaré: "Ca dépasse plusieurs fois les six (6)

chiffres. Ca, c'est officiel".

Maintenant âgé de 52 ans, Gilles La Rocque a jugé qu'il était mieux pour lui de concentrer ses activités à Ste-Marie. "En me concentrant à Ste-Marie, précise-t-il, je me disperse moins. Je devais faire un tour dans chaque pharmacie presque chaque semaine." Enfin, ajoute-t-il, "ça fait 30 ans que je suis en pharmacie: il est temps que je prépare ma retraite".

Le fait que Ste-Marie ne soit plus le centre administratif des Médi-Centres de la région qui appartenait à La Rocque entrainera prochainement trois ou quatre

personnes qui travaillent à plein temps dans les deux pharmacies de Ste-Marie. Toutefois, en ce qui concerne les achats que font encore toutes les pharmacies qui appartenaient à Gilles La Rocque, il a été convenu qu'ils continueraient d'être effectués en groupe.

Ste-Claire

A Ste-Claire de Dorchester, comme à St-Damien et St-Joseph, les officines sont

vendues aux pharmaciens Denis Fortin et Gaston Bédard. La transaction est entrée en vigueur jeudi dernier, premier jour de mars. Quant à elle, la pharmacie de St-Damien passe aux mains des pharmaciens Marquis, Laporte et Falardeau.

Par ailleurs, Le GUIDE a appris que la partie commerciale du Médi-Centre de Ste-Claire était achetée par Raymond Bissonnette.

Profitez de l'approche du printemps pour faire restaurer ou compléter votre ameublement.

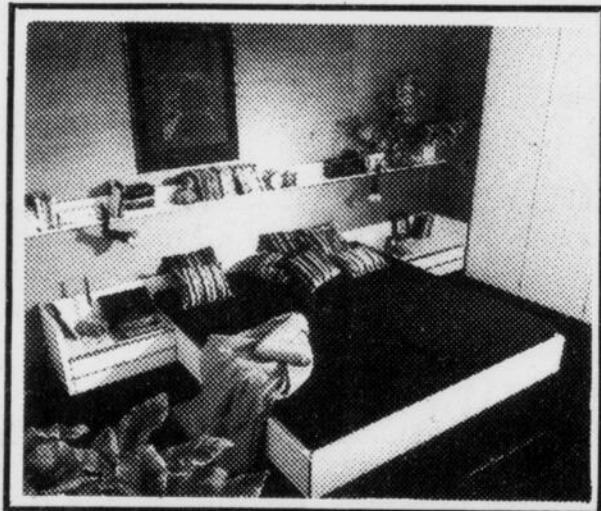

Fabrication et réparation

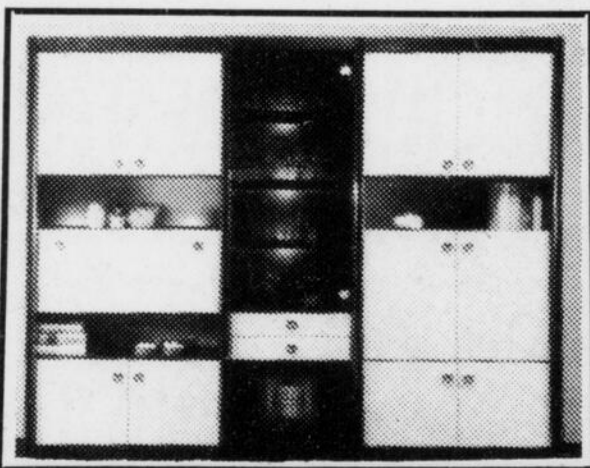

ameublement résidentiel et commercial sur mesures

Il est déjà grand temps d'y penser

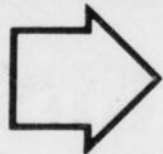

889-9439

LES ÉBÉNISTERIES CAUCHON ENR.

1841, DU PONT, ST-LAMBERT (RG ST-PATRICE)

889-9439

GYDOBEC INC.
ENTREPRENEUR SPECIALISE

Colombages Métalliques Plafonds suspendus
Posage du Gyproc Isolation thermique
Tirage de joints et acoustique

RESIDENTIELLE & COMMERCIALE

646-5864

387-6775

646-5616



LE GAZ TOUJOURS À

20 9/10¢ L. À SCOTT

NOUS AVONS TOUJOURS
DES VOITURES À LOUER
OU À VENDRE. DE TRÈS
BON PRIX SUR UNE AUTO

Commandez une semaine à l'avance,
n'importe quelle marque, demandez
GASTON et je me ferai un plaisir de me
rendre à votre demande

SCOTT
AUTOMOBILES

Scott-Jonction, 387-2822

INC.

Service Fina

Remorquage jour et nuit

Au fil des jours avec la communauté paroissiale de St-Jacques de Leeds

Carnaval de Leeds

Le Carnaval de l'O.T.J. de St-Jacques de Leeds s'est terminé le 18 février. Qu'il me soit permis de féliciter Brigitte Guay, reine du Carnaval 79 ainsi que ses duchesses: Marielle Dion, Gisèle Sévigny et Andrée Fillion pour leur beau travail. Des félicitations s'adressent aussi au président de l'O.T.J., Alain Routhier, au vice-prés. Rodrigue Morin, secrétaire: Richard Bédard ainsi que les autres membres de l'O.T.J.; Gilles Fillion et Denis Ouellette. Les intendants des duchesses, MM. Roch Trépanier, Gaétan Thivierge, Gaétan Bolduc et Roger Gosselin. Des remerciements s'adressent aussi aux dames responsa-

bles du souper canadien et à tous ceux qui ont apporté leur collaboration d'une façon ou d'une autre à la réussite de ce carnaval d'hiver. Merci également au journal le GUIDE, pour les reportages. Bravo Albert!

Chevaliers de colomb

Mardi, le 13 février avait lieu au sous-sol de l'église l'assemblée générale des Chevaliers de Colomb accompagnés de leur épouse. C'est Jean-Louis Goulet, grand Chevalier qui a ouvert l'assemblée. C'est dans une grande simplicité que Ginette Laverdière et le couple Roland Gagnon de Thetford-Mines sont venus témoigner

de leur foi en Jésus-Christ et raconter toutes les merveilles que le Seigneur a accompli en eux. L'assistance était nombreuse et la soirée se termina par un goûter préparé et servi par les dames des Chevaliers de Leeds.

Démolition d'autos.

Une démolition d'autos (de bazous) organisée par les Chevaliers de Colomb de St-Jacques de Leeds aura lieu sur le terrain du Club de Tir, dimanche le 27 mai prochain, en cas de pluie la démolition sera remise au 3 juin. Pour renseignements, René Nadeau 424-3666.

Le chemin de la Croix joué

dans notre église.

Une troupe d'acteurs de Thetford-Mines viendra jouer le chemin de la croix en notre église paroissiale, samedi, le 31 mars prochain. Pour la circonstance, la messe sera intégrée à la fin de la soirée. Cette troupe a déjà joué la passion en d'autres endroits et on nous en a dit beaucoup de bien. Nous remercions les membres du mouvement Biscum qui se sont occupés de faire venir cette troupe d'acteurs.

Retraite paroissiale.

Une retraite paroissiale sera prêchée les 27-28-29 avril prochains par l'Abbé Chiasson et Mme Cotudal de

Granby.

Aux abonnés du téléphone Bell.

Les abonnés dont le numéro de téléphone commence par 424, pourront composer eux-mêmes leur appels interurbains sans avoir recours à la téléphoniste à partir du 17 février 1979. Ils n'auront pas à identifier leur numéro de téléphone qui sera enregistré automatiquement pour fin de facturation. Bravo!

Abonnement au GUIDE

Je suis toujours à votre disposition pour recueillir vos abonnements au journal Le GUIDE, l'hebdomadaire

le plus populaire de la région (abonnement pour un an \$8.00). Tél: 424-3761

Salut Aramis

C'était dimanche, le 18 février qu'avait lieu à Thetford-Mines l'initiation au Club des Aramis. Parmi les initiés de ce club on remarquait: Maurice Gagné, Claude et Gilles Delisle, Normand et Gaétan Gilbert, Gaétan Martineau et Roland Gosselin de St-Jacques de Leeds. Ce qui m'a intrigué le plus sur la photo du groupe c'est la chèvre...que peut faire une chèvre chez les Aramis???? Félicitations aux nouveaux initiés!

Denise Ouellette

La société philatélique de Québec a 50 ans

Instituée en 1929, la Société philatélique de Québec fête cette année son cinquantième anniversaire de fondation. C'est une des plus anciennes et des plus importantes associations du genre au Québec qui en compte une cinquantaine.

Ce jubilé sera souligné en 1979 par deux événements: la biennale de la Société - Quéphilex -, qui sera tenue les 11, 12, 13 mai au Centre Municipal des Congrès de Québec, dans le cadre de la semaine de la philatélie au Québec, et le congrès annuel de la British North America Philatelic Society - BNA-PEX- qui aura lieu les 13, 14, 15 septembre au Château Frontenac. En outre, un programme de mini-expositions sur des sujets spécialisés, inauguré en 1978, sera intensifié: 17 expositions sont au calendrier de 1979 dans le cadre des activités régulières de la Société.

La Société philatélique de Québec compte 175 membres. Sa dernière biennale 1977, a attiré plus de 1500 visiteurs.

CHEVEUX

Chute de cheveux arrêtée et pousse garantie par spécialistes
Aussi, tous troubles capillaires

Consultation

M. VINCENT GIGUÈRE
1104, Raymond-Casgrain
Québec

683-9330

EVAQUAIR

(PAT. PEND.)

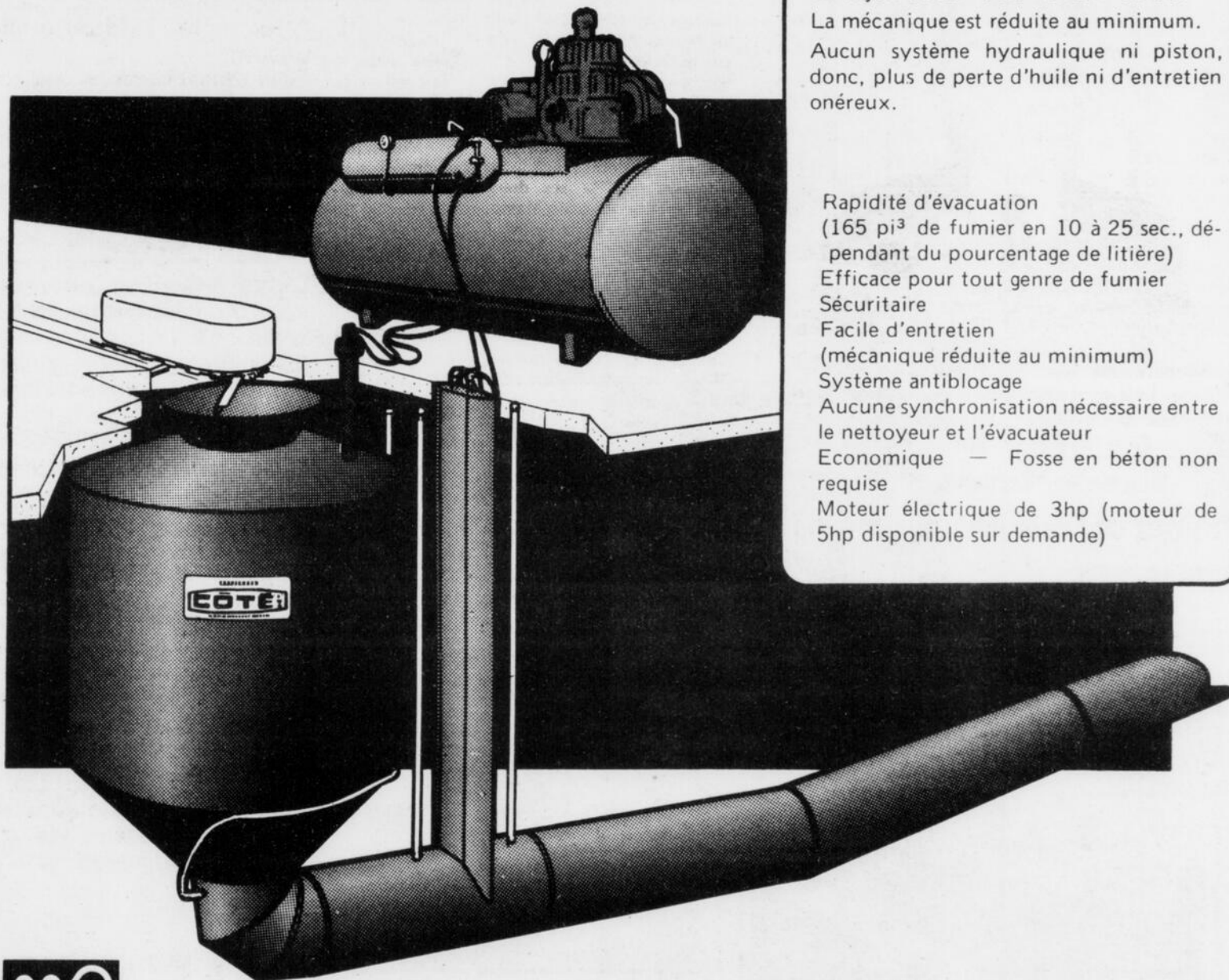

FONCTIONNEMENT SIMPLE ET SÉCURITAIRE

Une pression d'air de 15 lbs est injectée dans le réservoir et évacue le fumier par un tuyau de 16" à 20" ou 24" de dia. La mécanique est réduite au minimum. Aucun système hydraulique ni piston, donc, plus de perte d'huile ni d'entretien onéreux.

Rapidité d'évacuation

(165 pi³ de fumier en 10 à 25 sec., dépendant du pourcentage de litière)

Efficace pour tout genre de fumier

Sécuritaire

Facile d'entretien

(mécanique réduite au minimum)

Système antiblocage

Aucune synchronisation nécessaire entre le nettoyeur et l'évacuateur

Economique — Fosse en béton non requise

Moteur électrique de 3hp (moteur de 5hp disponible sur demande)

Si vous pensez à un nouveau système d'évacuation, renseignez-vous avant d'acheter chez votre fournisseur



Fournisseur accrédité



ÉMILE LAROCHELLE

EMILE LAROCHELLE inc.

ST-ISIDORE (AUTOROUTE 73)

DORCHESTER, P.Q.

Tél.: 646-5654

À St-Narcisse

Les ventes augmentent de 47% à la Coop

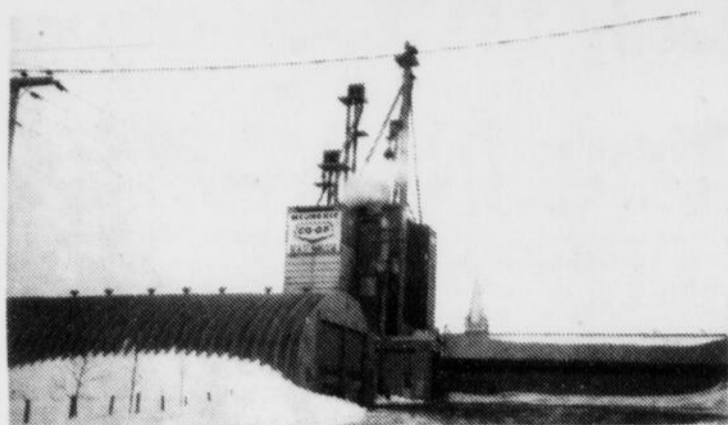

Toujours au premier rang des coopératives agricoles du comté de Lotbinière, la Société coopérative agricole La Seigneurie de Saint-Narcisse a enregistré des profits nets de \$610,000. au cours de l'année financière terminée le 1er novembre 1978.

Par: Albert BERUBE

Le volume de ventes de la Société coopérative agricole La Seigneurie de St-Narcisse de Neubois a augmenté de 47% au cours de l'exercice financier terminé le 1er novembre 1978, par rapport à l'année financière précédente. De fait, le chiffre d'affaires est passé de \$7,623,624 à \$11,205,877.

C'est ce qui ressort des états financiers que la coopérative a présentés devant environ 150 personnes mardi dernier, le 27 février, à la Salle municipale de St-Narcisse.

Autre fait notoire à souligner, les profits nets enregistrés par la Société coopérative agricole La Seigneurie sont passés de \$250,101 à \$610,933. La ristourne qui sera distribuée aux membres sera de \$425,000. L'année précédente, la ristourne distribuée était de \$170,000.

L'avoir-propre des quelque 250 membres de cette coopérative est maintenant de \$1,286,581, et la réserve

ENCOURAGEZ
NOS
ANNONCEURS

Garderie
Louise Carrier
Garderie
de Jour

Avec permis du Ministère des affaires
sociales.

ACTIVITES
DIRIGÉES



rue Lasalle
STE-MARIE, BEAUCE
Tél.: 387-3553

générale est de \$292,871. Quant à l'actif, il se chiffre à \$2,775,375.

Pour l'année qui est entreprise, on prévoit des investissements assez considérables à la S.C.A. La Seigneurie. Comme l'a précisé au GUIDE le secrétaire de la coop, M. Normand Toutant, "des investissements minimums de \$200,000 sont prévus pour des silos à grain, à moulée, et pour un entrepôt à matériaux de construction".

C'est donc sur une note d'optimisme, cela va de soi, que commence la nouvelle

année de l'entreprise, tant pour les 250 sociétaires que pour les quelque 40 employés de la coopérative.

Elections et honneurs

Suite aux élections qui ont eu lieu au cours de la journée de l'assemblée générale annuelle de la coopérative, on ne note qu'un seul changement dans le bureau de direction, soit le départ de M. Jules-Aimé Vachon de St-Sylvestre. Il est remplacé par Florian Vachon de St-Sylvestre.

M. Jules-Aimé Vachon et son épouse ont d'ailleurs été

honorés d'une plaque souvenir par la coopérative. M. Vachon était directeur depuis 10 ans. Au cours de la soirée sociale qui a suivi l'assemblée générale, on a aussi honoré M. et Mme Claude Demers; M. Demers est camionneur, à l'emploi de la coopérative depuis 15 ans.

Dans le bureau de direction, outre Florian Vachon, on retrouve le président Maurice Camiré, le vice-président Jules Demers, tous deux de St-Narcisse, puis les directeurs Benoit Bélanger de St-Narcisse et Lionel Lefebvre de St-Patrice.

DE PLUS EN PLUS

EN MATIÈRE
DE «**RÉSERVE**»
D'ÉLECTRICITÉ:



1+1 = rien

Malheureusement, il n'existe aucun moyen de constituer des réserves d'électricité pour répondre à la demande quotidienne dans nos maisons, nos commerces et nos industries. **Il faut produire l'électricité à l'instant même où nous en avons besoin.**

Comme nos besoins varient d'une semaine à l'autre et d'une saison à l'autre, vous imaginez facilement le problème. L'été nous consommons peu d'électricité mais nous ne pouvons pas faire de réserve. L'hiver nous en utilisons beaucoup, et l'Hydro-Québec doit avoir prévu les installations nécessaires pour répondre à la très forte demande.

EN MATIÈRE
DE «**PRODUCTION**»
D'ÉLECTRICITÉ:

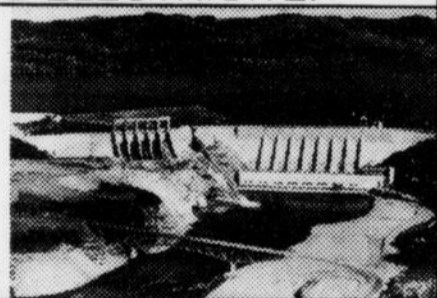

1+1 = plus

L'Hydro-Québec poursuit d'importants travaux d'aménagement hydroélectrique puisque la disponibilité accrue d'énergie électrique qui en découlera permettra, d'abord et avant tout, de répondre à la demande de pointe, puis de remplacer du pétrole importé qui se fait de plus en plus cher et de plus en plus rare par de l'énergie renouvelable produite au Québec.

Ainsi, l'Hydro-Québec doit aller chercher de plus en plus loin de l'énergie électrique de plus en plus chère pour répondre à une demande de pointe de plus en plus élevée.

EN MATIÈRE
«**D'ÉCONOMIE**»
D'ÉLECTRICITÉ:

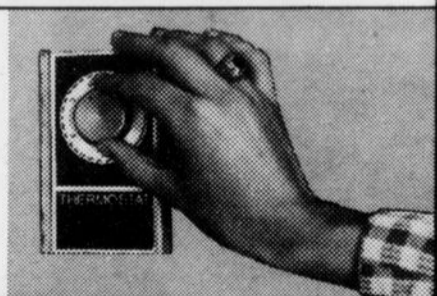

1+1 = 2

Il suffirait de cesser le gaspillage de l'électricité et de mieux répartir notre demande d'énergie en ne faisant pas tout fonctionner en même temps durant les heures de pointe: surtout l'hiver entre 16 h et 19 h.

Une utilisation plus consciente permettrait de ralentir le rythme de construction de nouvelles centrales, d'étaler les investissements sur une plus longue période.

VOUS Y GAGNEREZ ET NOUS AUSSI.

Pour vivre
le Québec
ensemble



En collaboration avec tous les souscripteurs inscrits dans ces pages

SPORT SELECT INC.

vous présente

L'ÉQUIPE JULIEN POULIN LIGUE BEAUCE-CITÉ



Debout à gauche: Roger Sylvain, gérant, Claude Voyer, Jean-Pierre Cliche, Jules Michaud, Denis Grenon, Martial Cloutier, Michel Leclerc, Teddy Burke, Normand Gosselin, Julien Poulin, président, Martin Poulin.
Assis: Léandre Asselin, Rémi Simard, Georges Paradis, Gordon Talbot, Jean-Charles Gravel, Guy Cavenas, Jacques Turmel, Rosaire Sylvain.

En médaillon: François Cadrin, Réal Turmel. N'apparaissent pas sur la photo: Gilles Beaudoin et Jacque Burke

LES MEMBRES SOUSCRIPTEURS DE SPORT SELECT SONT:

Patrice Vachon, Philippe Vachon, Maurice Bolduc (Béton), Léo Vachon,
Pierre-M. Vachon, Jean Landry, Renald Vachon, Grégoire Landry, Jacques Vachon,
Denis Sylvain, Clermont Giguère (acc. de bureau)



*«Nous remercions ces sportifs d'avoir fait un effort aussi formidable
pour remettre sur pied notre équipe locale»*

Merci au Journal **Le Guide** qui nous a permis de réaliser ce dépliant

7

7

7

 <p>GASTON RANCOURT, Prés. VENTE D'AUTOS NEUVES ET USADÉES SERVICE FINA — REMORQUAGE JOUR ET NUIT MÉCANIQUE — DEBOSSÉLAGE — PEINTURE SCOTT-JONCTION, G0S 300 TEL: 387-2822</p>	<p>Téls: Bureau 387-3051 Résidence 387-2059</p> <p>LES TRANSMISSIONS CLICHE ENR. BLAISE CLICHE, prop.</p> <p>Spécialité: Transmissions automatiques</p> <p>Route Kennedy, STE-MARIE, Cté BEAUCE-NORD, Qué.</p>	<p>GARAGE</p> <p>JEAN MARIE BERNARD Enr. Gilles Bernard, Prop.</p> <p>ACHETONS ET VENDONS AUTOS ACCIDENTÉES MODÈLES RÉCENTS</p> <p>RUE DU PONT VALLEE JONCTION TEL. 253-5405</p>	 <p>Dr. R. B. Fortier DOCTEUR EN CHIROPRAQUE</p> <p>Boul. Vachon Ste-Marie, Beauce Tél.: 387-5156</p> <p>20, 125e Rue St-Georges-Est, Beauce Tél.: 228-7548</p>
---------------------------------------------------------------------------------------------------------------------------------------------------------------------------------------------------------------------------------------------------------------------------------	---------------------------------------------------------------------------------------------------------------------------------------------------------------------------------------------------------------------------	---------------------------------------------------------------------------------------------------------------------------------------------------------------------------------------------------------------	-------------------------------------------------------------------------------------------------------------------------------------------------------------------------------------------------------------------------------------------------------------------------------

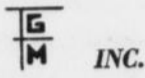
<p>Les enchères d'automobiles</p> <p>B.M.G. INC.</p> <p>586 ROUTE LAGUEUX, BERNIÈRE, QUÉ. TÉL.: (418) 831-5528</p> <p>Michel Monminy</p>	 <p>LES PIÈCES D'AUTOS</p> <p>VENTE DE PIÈCES NEUVES & USADÉES RTE KENNEDY, SCOTT-JONCTION, BEAUCE, G0S 300</p>	<p>LE NO 1</p> <p>Station Service G.A. NADEAU LTÉE</p> <p>SILENCIEUX GULF</p> <p>429, Notre-Dame Ste-Marie 387-2895 387-3150</p>	<p>MAGASIN LAURENTIEN</p> <p>Centre-ville Ste-Marie</p>
---------------------------------------------------------------------------------------------------------------------------------------------------------	---------------------------------------------------------------------------------------------------------------------------------------------------------------------------------------------------------------------	-----------------------------------------------------------------------------------------------------------------------------------------------------------------------	----------------------------------------------------------------

 <p>TURCOTTE & FRÈRE Enr.</p> <p>REAL TURCOTTE, prop. Garagiste - Réparations générales VILLE STE-MARIE Bce - Tél.: 387-2688</p>	 <p>Tél.: 387-5110 Rés.: 387-2834</p> <p>GARAGE J.-L. LECLERC</p> <p>Réparations générales - Débossage et Peinture Service de remorquage jour et nuit</p> <p>483, RUE NOTRE-DAME STE-MARIE, BEAUCE</p>	<p>GILLES NORMAND Ste-Marguerite</p> <p>ass.-vie groupe représentant les ARTISANS</p> <p>tél.: 935-3875</p>	<p>BONNEVILLE & FILS</p> <p>manufacturier portes et chassis</p> <p>Ville Ste-Marie 387-5468</p>
--------------------------------------------------------------------------------------------------------------------------------------------------------------------------------------------------------------------------------------	---------------------------------------------------------------------------------------------------------------------------------------------------------------------------------------------------------------------------------------------------------------------------------------------------------	----------------------------------------------------------------------------------------------------------------------------	----------------------------------------------------------------------------------------------------------------

*Ces pages sont une commandite de Imprimerie **Le Guide Inc.***

<p>LA SEIGNEURIE Hôtel Motel réception - bar - danse Ville Ste-Marie, Bce</p>	<p>MAGASIN PEOPLES Galeries de la Chaudière Ville Ste-Marie</p>	<p>CAISSE D'ENTRAIDE ECONOMIQUE DE BEAUCE-NORD Ville Ste-Marie L'Entraide chez-nous</p>	<p>ROBERT MARCOUX LETTREUR dessin commercial Ville Ste-Marie C.P. 148 387-2842</p>
--------------------------------------------------------------------------------------------------	--------------------------------------------------------------------------------	--------------------------------------------------------------------------------------------------------	-------------------------------------------------------------------------------------------------------

<p>DENTISTE MARCEL FAUCHER Ville Ste-Marie tél.: 387-2989</p>	<p>DÉCORATION J.C. CARRIER tapis - meubles acc. électriques Ville Ste-Marie tél.: 387-6162</p>	<p>HENRI-LOUIS PAQUET AUTO ELECTRIQUE Boul. Vachon Ville Ste-Marie, Beauce</p>	 <p>ANT. LABBÉ INC. VENTE ET SERVICE BUICK, PONTIAC ET CAMIONS G. M. C. PIÈCES ET ACCESSOIRES GM VALLÉE-JONCTION, G0S 3J0</p>
------------------------------------------------------------------------------	-----------------------------------------------------------------------------------------------------------------------	-----------------------------------------------------------------------------------------------	-----------------------------------------------------------------------------------------------------------------------------------------------------------------------------------------------------------------------------------------------

<p>PROVIGAIN EPICIERS Ville Ste-Marie</p>	<p>SETLAKWE Magasin à rayons hommes - dames Centre-ville Ste-Marie 387-5448</p>	<p>RESTAURANT L'ESCALE excellente cuisine prop.: Mme Thérèse Quirion Ville Ste-Marie 387-9922</p>	<p>TABAGIE BILODEAU Galeries de la Chaudière Ville Ste-Marie 387-4110</p>
------------------------------------------------------	----------------------------------------------------------------------------------------------------	----------------------------------------------------------------------------------------------------------------------	------------------------------------------------------------------------------------------

<p>IRENÉE LACROIX INC. Entrepreneur-plombier climatisation</p> <p>Boul. Vachon Ville, Ste-Marie, tél.: 387-2677</p>	<p>CANTINE BOLDUC service rapide</p> <p>Centre-ville Ste-Marie 387-5888</p>	<p>CONRAD GAGNON <i>Frame master</i></p> <p>Rte Scott, Ste-Marie</p>	<p>AU VIEUX FANAL restaurant brasserie <i>rendez-vous des sportifs</i></p> <p>Centre-ville ste-Marie 387-6459</p>
<p>COOPÉRATIVE <i>Véritable centre d'achats</i> Quincaillerie - Epicerie - Garage</p> <p>quincaillerie - épicerie - garage électricité - etc.</p> <p>Centre ville Ste-Marie 387-5464</p>	<p>Le pain de chez nous</p> <p>BOULANGERIE SAMSON</p> <p>Ville Ste-Marie, Beauce</p>	<p>JEAN-MARIE LABBÉ Entrepreneur-peintre <i>un vrai sportif</i></p> <p>Ste-Marie, tél.: 387-2657</p>	<p>CLIMATISATION GASTON POULIN vente - service</p> <p>Bd Vachon, Ste-Marie 387-5363</p>
<p>GARAGE PAUL-HENRI CLICHE Produits Shell station service</p> <p>Ste-Marie tél.: 387-2970</p>	<p>SPORT EXPERT Centre sportif</p> <p>Galleries de la Chaudière Ste-Marie, Beauce</p>	<p>PIANO BAR KIAN (anciennement La Fugue)</p> <p><i>Musique mercredi - dimanche</i></p> <p>1037, Bd Vachon Nord Ste-Marie 387-5161</p>	<p>RESTAURANT MILANO <i>cuisine canadienne, chinoise et italienne</i></p> <p>1037, Bd Vachon nord Ste-Marie, 387-5970</p>

SEMI-FINALE

St-Georges vs Ste-Marie Julien Poulin

21h00-**vendredi, 9 mars: Ste-Marie** vs St-Georges

20h00-**dimanche, 11 mars: St-Georges** vs **Ste-Marie**

20h00-**jeudi, 15 mars: Ste-Marie** vs St-Georges

20h00-**dimanche, 18 mars: St-Georges** vs **Ste-Marie**

20h00-**mardi 20 mars ou mercredi, 21 mars, Ste-Marie** vs St-Georges

21h00-**vendredi, 23 mars: St-Georges** vs **Ste-Marie**

20h00-**dimanche, 25 mars: Ste-Marie** vs St-Georges

 **L'INDUSTRIELLE**
 COMPAGNIE D'ASSURANCE SUR LA VIE

GORDON TALBOT
 Gérant des Ventes

Assurance-Vie - Fonds de Pension - Épargne
 Assurance sur les Biens - Assurance Automobile

114, rue Notre-Dame
 Ste-Marie de Beauce, Qué. G0S 2Y0 Bur. 387-4840

**STE-MARIE DODGE
 LTÉE**

*Distributeurs des
 produits Chrysler*

**Boul. Vachon
 Ville Ste-Marie
 387-4872**

**DAMIEN
 GOSSELIN**

*acheteur et vendeur
 d'autos accidentées*

**Scott-Jonction,
 Dorchester
 Tél.: 387-5318**

DROUIN & FRÈRES AUTO LTÉE

Boulevard Vachon
 STE-MARIE, CO. BEAUCE, P.Q.



Téléphone: 387-6601

<p>FECTEAU & FECTEAU ENR.</p> <p>DEBOSSAGE — PEINTURE ESTIMATION GRATUITE</p> <p>Tél.: 387-5366</p> <p>STE-MARIE, CTE BEAUCE</p>	<p>TÉL.: GARAGE: 387-5984 RÉSIDENT: 387-5963</p> <p>Ligne sans frais Québec 692-1305</p> <p>Garage GASTON GAGNON acheteurs et vendeurs autos accidentées STE-MARIE, BEAUCE, P.Q.</p> <p>MICHEL MONTMINY représentant</p>	<p>Tél.: 387-2594</p> <p>GARAGE JEAN-CLAUDE GRENIER</p> <p>ACHETEUR ET VENDEUR D'AUTOS USAGÉES DEBOSSAGE — PEINTURE</p> <p>SCOTT-JONCTION, BEAUCE NORD</p>	<p>Tél.: 387-2884 Rés.: 387-6176</p> <p>Autos neuves et usagées</p> <p>GARAGE PHILIPPE SYLVAIN INC.</p> <p>Pneus - Batteries - Accessoires Antirouille - Graissage Alignement et balancement de roues</p> <p>VILLE SAINT-MARIE, CÔTÉ BEAUCE, P.Q.</p>
-------------------------------------------------------------------------------------------------------------------------------------------------	-----------------------------------------------------------------------------------------------------------------------------------------------------------------------------------------------------------------------------------------------------	-------------------------------------------------------------------------------------------------------------------------------------------------------------------------------	--------------------------------------------------------------------------------------------------------------------------------------------------------------------------------------------------------------------------------------------------------------------------

<p>Tél.: 387-2227</p> <p>Garage</p> <p>RAYMOND DESCHÉNES</p> <p>Réparations Générales Débossage — Peinture — Soudure</p> <p>STE-MARIE, CTE BEAUCE, P.Q.</p>	<p>Tél.: 387-2277</p> <p></p> <p>Garage Thuribe Turcotte</p> <p>Réparations générales - Débossage - Peinture Pneus - Batteries - Accessoires Remorquage jour et nuit - antirouille</p> <p>869, Rue Notre-Dame-Sud, STE-MARIE, CÔTÉ BEAUCE</p>	<p>Tél: 387-3036</p> <p>DOMAINE du DIESEL E. G. Inc.</p> <p>ELOI GRENIER</p> <p>Route KENNEDY, STE-MARIE, BEAUCE, Qué.</p>	<p>Tél.: 387-2778</p> <p>SAINTE - MARIE LOCATION ENR.</p> <p>Location et réparation d'outils</p> <p>836, NOTRE-DAME SUD Sainte-Marie Bce</p> <p>Prop.: René Simard</p>
------------------------------------------------------------------------------------------------------------------------------------------------------------------------	------------------------------------------------------------------------------------------------------------------------------------------------------------------------------------------------------------------------------------------------------------------------------------------------------------------------------------------------	------------------------------------------------------------------------------------------------------------------------------------------	-----------------------------------------------------------------------------------------------------------------------------------------------------------------------------------

<p></p> <p>DENIS DUFOUR Tél.: 387-6641 387-8642 Blvd Vachon, Ste-Marie Bce, P.Q.</p> <p>Dufour & Lapointe Autos Inc. Météor—Bob-Cat—Cougar—Zépher—Camion Ford</p>	<p>STUDIO ROYAL ENR.</p> <p>Photographes professionnels</p> <p>100, 1ère rue Beauceville 774-6331</p> <p>222, Notre-Dame Ste-Marie 387-4779</p>	<p>Tél.: 387-3183</p> <p>GARAGE FRANÇOIS BILODEAU ENR.</p> <p>SANDBLAST DEBOSSAGE PEINTURE</p> <p>Spécialité: Van et Camion</p> <p>VILLE STE-MARIE, CÔTÉ BEAUCE-NORD, Qué.</p>	<p></p> <p>CAROL BERNARD Gérant</p> <p>Maurice Rousseau & Cie Ltée Route Nationale R.R. No 4 Ste-Marie, Côté Beauce G0S 2Y0</p> <p>Rés.: 387-3783 Succ.: 387-3700</p>
-------------------------------------------------------------------------------------------------------------------------------------------------------------------------------------------------------------------------------------------------------------------------------------	------------------------------------------------------------------------------------------------------------------------------------------------------------------------	---------------------------------------------------------------------------------------------------------------------------------------------------------------------------------------------------	------------------------------------------------------------------------------------------------------------------------------------------------------------------------------------------------------------------------------------------------------------------------------------

MERCI AU JOURNAL *Le Guide*

<p>Tél.: Garage 387-6619 Rés.: 387-5211</p> <p>ROBERT NADEAU LTÉE DEPOSITAIRE CHRYSLER - PLYMOUTH CAMIONS DODGE</p> <p></p> <p>610, Blvd Vachon - Ste-Marie, Bce</p>	<p>Tél.: (418) 387-2744</p> <p>CLEMENT FERLAND INC.</p> <p>Location de machinerie Bulldozer - Payloader Camions - Plans de screening Transport de pierres, sable et gravier (tamisé) Terre à gazon</p> <p></p> <p>CLEMENT FERLAND, STE-MARIE, BEAUCE</p>	<p></p> <p>LES PISCINES "LA CHAUDIERE" Inc.</p> <p>Boulevard Vachon Sud, Casier Postal 1102 Ste-Marie Beauce, Qué. G0S 2Y0</p>	<p><i>Philippe Gosselin Ltée</i> Distributeur des produits "Shell"</p> <p>Ville Ste-Marie, Beauce, - P, Q.</p> <p>TÉL.: 387-5493</p>
----------------------------------------------------------------------------------------------------------------------------------------------------------------------------------------------------------------------------------------------------------------------------	-------------------------------------------------------------------------------------------------------------------------------------------------------------------------------------------------------------------------------------------------------------------------------------------------------------------------------------------------------------------------	-----------------------------------------------------------------------------------------------------------------------------------------------------------------------------------------------------------------------------	------------------------------------------------------------------------------------------------------------------------------------------

<p></p> <p>Tél.: 387-5360</p> <p>Garage Michel Landry SPECIALITES Réparations Générales — Graissage — Huile</p> <p>506, Boul. Vachon, Ste-Marie Côté Beauce Nord</p>	<p>Tél.: Bureau: 387-6633 Résidence: 387-5630</p> <p></p> <p>V.S.M. AUTO SERVICE INC. C.P. 725, Boul. Vachon, Ste-Marie, Beauce G0S 2Y0</p> <p>LIONEL DEMERS, P. D. G.</p>	<p>Tél.: 387-4040</p> <p>LE CENTRE DU SILENCIEUX ENR.</p> <p>Roger Bilodeau, Prop.</p> <p>Installation GRATUITE — GARANTIE A VIE</p> <p>Vendeur d'autos usagées</p> <p>BOUL. VACHON, STE-MARIE, BEAUCE</p>	<p>TÉL: 387-2612</p> <p>LABERGE AUTO SPÉCIALITÉS H.-P. LABERGE, PROP.</p> <p>RADIATEURS — FREINS — TOURNAGE DRUM "DISK" RECONDITIONNEMENT DE TÊTE DE MOTEUR AIR CLIMATISÉ</p> <p>ROUTE KENNEDY, STE-MARIE, CÔTÉ BEAUCE</p>
------------------------------------------------------------------------------------------------------------------------------------------------------------------------------------------------------------------------------------------------------------------------	------------------------------------------------------------------------------------------------------------------------------------------------------------------------------------------------------------------------------------------------------------------------------	-------------------------------------------------------------------------------------------------------------------------------------------------------------------------------------------------------------------	-----------------------------------------------------------------------------------------------------------------------------------------------------------------------------------------------------------------------------------------------

<p>TÉL.: 387-2198</p> <p>GARAGE CLÉMENT BERTHIAUME AUTOS LTÉE</p> <p>DÉBOSSAGE — PEINTURE Nous achetons autos accidentées, de tous modèles.</p> <p>LIONEL BERTHIAUME VENDEUR</p> <p>STE-MARIE, CÔTÉ BEAUCE, P.Q.</p>	<p>Tél: 387-2122 Rés: 387-6466</p> <p>NADEAU AUTO ELECTRIQUE ENR. SPECIALITE TUNE-UP</p> <p>GUIMOND NADEAU</p> <p>BOULEVARD VACHON NORD, STE-MARIE, BEAUCE</p>	<p>Ste-Marie Québec Tél.: 387-5264 Tél.: 692-1984</p> <p>VACHON AUTO LTÉE ACHETONS, VENDONS CHARS USAGES ET PIÉCES USAGÉES DE TOUTES MARQUES</p> <p>STE-MARIE, (Route Kennedy) CTE BEAUCE, Qué.</p>	<p>Tél.: 387-5175</p> <p>Les Huiles Roy Ent. MICHEL NOLET, prop. Vente et Distribution de Produits pétroliers</p> <p>846, PLACE BEL-AIR, STE-MARIE BEAUCE, Qué.</p>
---------------------------------------------------------------------------------------------------------------------------------------------------------------------------------------------------------------------------------------------	---------------------------------------------------------------------------------------------------------------------------------------------------------------------------	------------------------------------------------------------------------------------------------------------------------------------------------------------------------------------------------------------------------	----------------------------------------------------------------------------------------------------------------------------------------------------------------------------------------

LIGUE DE HOCKEY BEAUCE-CITÉ

**C.J.V.L.
1360***à votre cadran
Le poste qui fait ça
à ton goût***Ste-Marie 387-1360****JEAN LANDRY
MICHEL LECLERC****CYRILLE
GUILLEMETTE**Ecole professionnelle
de hockey**CHASSÉ INC.***Bois de construction
textile de choix
boîtes de bois***Ville Ste-Marie, Bce
387-5441****LA BRIQUE DE
SCOTT LTÉE***Philippe Laverdière,
gérant**drainage - brique***Scott-Jct., Dorchester****ABATTOIR
TURCOTTE &
TURMEL***Gérard Turcotte, gérant***Vallée-Jct., Bce
tél.: 253-5437**

Tél.: 387-4546

C.P. 1450

**LES ENTREPRISES D'ÉLECTRICITÉ
MAURICE GAGNON INC.***Entrepreneur électricien — Chauffage — Luminaire
Vente et réparation d'accessoires électriques***Boulevard Vachon-Nord, Ste-Marie, Beauce****BENOÎT GAGNÉ**

entrepreneur licencié

*plomberie, chauffage, air chaud,
eau chaude***Ste-Marie, Bce 387-2700****Grenier
TRANSPORT INC.**SERVICE QUOTIDIEN
AUX TERMINUSMontréal: (514) 326-0850
Québec: (418) 681-0549
Ste-Marie: (418) 387-6647**GILLES GRENIER
président**

ROUTE CHASSE/C. P. 700 STE-MARIE, BEAUCE, P. Q.

Téléphone: (418) 387-6647

ROBERT PÉPIN LTÉE*Galleries de la Chaudière**André Savoie, gérant***387-4582****CLICHE, POULIN, DOYON & ASSOCIÉS**

assurances générales

Ville Ste-Marie**tél.: 387-6604****Caisse d'établissement
de la Chaudière***Le souci de l'épargne***St-Georges, 228-5571****Ste-Marie, 387-5691****IMPRIMERIE
GENDRON INC.***J.-C. Lessard, prop.**Impressions commerciales
faire-part de mariage
cartes, soirée 25ième anniversaire***Ville Ste-Marie GOS 2Y0****JULIEN POULIN**

mode masculine

Centre-ville Ste-Marie**GERMAIN
BONNEVILLE LTÉE**

Ste-Marie, Beauce

387-2763*Distributeur des produits Gulf***UN GROS MERCI À NOS SUPPORTEURS****AMÉNAGEMENTS
CARO***secteur St-Louis**Méville Vachon***Ville Ste-Marie****387-5903****BENOÎT VACHON**

administrateur Vachon inc.

Ville Ste-Marie*un grand sportif***SPORT MERCIER***tout pour le sport***Claude Mercier***Centre-ville Ste-Marie***Tél.: 387-5655**

7

7

7

LA BANQUE DE NOUVELLE-ÉCOSSE

AU COLLÈGE DE HOCKEY BNE



L'IMPORTANT
C'EST
L'ÉPARGNE

Profitez des
services spéciaux
du Collège de Hockey
à la banque
sur mesure

BNE 

LA BANQUE DE NOUVELLE-ÉCOSSE

PRODUITS DIAMANT LTÉE

Filiale de Culinar inc.

une industrie bien de chez-nous

Ville Ste-Marie, Beauce

BELLECHASSE TRANSPORT

transport général

Boul. Hamel

Québec

Culinar inc.

VACHON INC. PÂTISSIERS

rue Notre-Dame, Ste-Marie

NAPERT & FILS

marchand de meubles

les plus importants détaillants de meubles de la région

St-Sylvestre, Lotbinière, tél.: 596-2228

INDUSTRIES PROVINCIALES LTÉE

produits de plastique

St-Damien, Bellechasse, tél.: 789-2880

Conscient du désir qu'une grande partie de la population de la région de Ste-Marie désirait un retour de la ligue de Beauce et aussi pour favoriser l'épanouissement de nos joueurs locaux dans l'avenir, Sport Select a voulu faire un effort particulier pour faire revivre la ligue de Beauce. Ayant été observé depuis longtemps dans un circuit de calibre aussi élevé, Sport Select aura vécu une rude expérience, pour cette saison. L'esprit de Sport Select est tout de même très optimiste car la première saison pour la ligue Beauce-Cité et notre club local aura été un franc succès. Il ne reste qu'à s'améliorer et corriger les lacunes qui existent.

Sport Select désire remercier la population de Ste-Marie et de la région de nous avoir si bien supporté depuis le début de la saison, puisque nous avons le record d'assistance de tout le circuit. Merci à notre conseil de ville pour sa participation. Un grand merci à tous nos commanditaires ainsi qu'à tous les bénévoles.

La direction de Sport Select

Ces pages sont une commandite de Imprimerie *Le Guide* Inc.