

horaire **Télé**

progrès-dimanche

Semaine du 28 janvier 1990
au 3 février 1990

Aujourd'hui
18h00
TQS

Tout repose sur leurs épaules

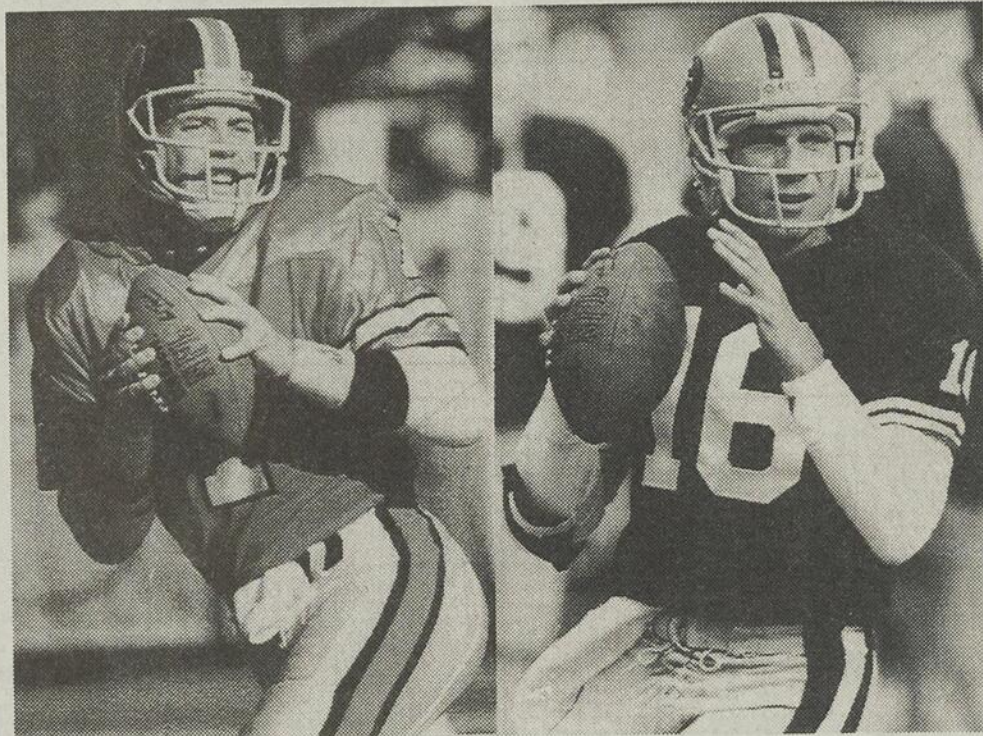

John Elway, à gauche et Joe Montana, à droite, ont tout le poids de l'issue du match du Super Bowl sur leurs épaules. Le premier des Broncos de Denver, a déjà perdu deux fois contre Montana des 49ers de San Francisco. Saura-il venger les Broncos qui ont subi trois défaites en autant d'essais au super Bowl contre les 49e.

Le no 1 du service avec notre atelier de réparation complète, AVANT D'ACHETER, COMPAREZ

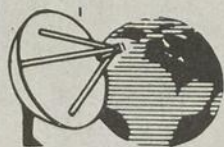

DECO-SAT inc.

VENTE - INSTALLATION - SERVICE

NOUVEAU SERVICE DE RÉPARATION
Télévision - Vidéo - Radio - Système de son - Etc.

GRATUIT

1 AN D'ABONNEMENT À
SUPER ÉCRAN

Valeur de: **\$246⁰⁰**

à l'achat d'un décodeur
d'antenne parabolique.

17, rue Néron - CHICOUTIMI (face à l'entrepôt Sears)

693-8150

FINANCEMENT
SUR PLACE

DÉMONSTRATION
À DOMICILE

Sport de la semaine

DIMANCHE 28 JANVIER

7h30
CFCF — IN SHAPE FOR LIFE
9h00
CJPM - CFER — QUESTION DE SPORT (D) Magazine sportif. Anim.: Paul Houde. Entrevue avec un(e) invité(e) de la semaine. Tribune téléphonique. EN DIRECT
10h00
WPTZ — FISHING THE WEST
10h30
WPTZ — BABE WINKLEMAN'S GOOD FISHING
11h00
CFER — SUPER ÉTOILES DE LA LUTTE
11h30
CFRS — LE MAGAZINE DU SKI Anim.: Michel Fervac-Larose, entouré d'une équipe d'experts dont le reporter régulier Dominic Laroche. Tout sur la pratique du ski: où trouver les plus belles stations du Québec; l'achat d'équipement; chroniques sur le ski acrobatique, de fond et alpin; conseils de sécurité, etc. REPRISE
12h00
WCAX — THIS IS THE NFL
WCFF — ROD AND REEL: STREAM-SIDE
12h30
WCAX — NBA BASKETBALL (D) Les Celtics de Boston reçoivent les Suns de Phoenix. EN DIRECT
13h00
TV5 — LES HÉROS DU SAMEDI L'actualité sportive chez les jeunes. Accent mis sur les sports non-violents et l'esprit d'équipe.
WPTZ — U.S. PRO SKI TOUR
14h00
CBJET — SPECIAL PRESENTATION: XIV COMMONWEALTH GAMES Anim.: Brian Williams. Cinquième journée de compétition, en prove-

nance d'Auckland en Nouvelle-Zélande. Reportages: badminton, boulingrin, boxe, cyclisme, gymnastique, tir, natation, plongeon et haltérophilie.

WVNY — ABC COLLEGE BASKETBALL UNLV rencontre LSU; OU: Indiana rencontre Minnesota.

15h00
CKRS - CBFT — LES JEUX DU COMMONWEALTH (D) Finales en athlétisme, gymnastique, natation, plongeon, haltérophilie, reportages, boxe, cyclisme, nage synchronisée, boulingrin et tir. EN DIRECT
WCAX — SUPER BOWL XXIV PRE-GAME SHOW (D) Aperçu et pronostics du match. EN DIRECT
WPTZ — NBC SPORTS - SENIOR SKINS GAME (D) Tournoi de golf. EN DIRECT

16h30
CFRS — CHASSE ET PÊCHE Avec Claude Mercier. Reportages sur les plus beaux sites de pêche au Québec; méthodes courantes de chasse et pêche; conversations avec des spécialistes de la faune, de la forêt et de la sécurité.

17h00
CFRS — SUPER BOWL (D) En provenance du Superdome de la Nouvelle-Orléans, match de championnat qui oppose les 49ers de San Francisco aux Broncos de Denver. Anim.: François Faucher. Analyste: Jacques Dussault.
WCAX — SUPER BOWL XXIV (D) En provenance du Superdome de la Nouvelle-Orléans, match de championnat qui oppose les 49ers de San Francisco aux Broncos de Denver. EN DIRECT

23h25
CKRS - CBFT — LES JEUX DU COMMONWEALTH (D) Finales en athlétisme, gymnastique, haltérophilie, plongeon, natation, nage synchronisée, boxe, cyclisme et badminton. EN DIRECT

01h30
WPTZ — GEORGE MICHAEL'S SPORTS MACHINE

LUNDI 29 JANVIER

5h30
WPTZ — MORNING STRETCH
6h10
CFER — C'EST DU SPORT! (D) Tribune téléphonique. EN DIRECT

horaire Télé

Correspondance des stations pour chacun des cablodistributeurs

TELESAG	VIDEO DERY
R-O	2
CKRS	3
PETITE ANNONCES	4
CBJET	5
TELE-HORAIRE	6
TELEGEIGE	7
TV5	9
CJPM	10
GFCF	11
INFOVISION	12
TVC	13
WVNY	14
WCFF	15
WCAX	16
WPTZ	17
TELE UNIVERSITE	18
CBFT	19
MUSIQUE PLUS	20
CFER	21
Télé	22
ACHAT	23
SE	24
MUCH MUSIC	25
TSN	26
CAN-FAMILIE	27
METEO MEDIA	28
R.D.S.	29
CHAMBRES DES COMMUNES	30
CBC NORTH	31
BOURSE DE MONTREAL	32
ENVIRONNEMENT	33
VISION TV	34
WDIV	2
CKRS	3
TV5	4
CBJET	5
FAMILIE	6
CFRS	7
HEURE-METEO	8
CIVV	9
CJPM	10
CANAL PLUS	11
Nouv. Montréal	12
T.V. COMMUNAUT.	13
CFER	14
WVNY	15
WCFF	16
WCAX	17
WPTZ	18
TELE UNIVERSITE	19
CBFT	20
MUSIQUE PLUS	21
CFER	22
Env. CANADA	23
BOURSE MONT.	24
WVNY	25
SE	26
BCTV	27
FIRST-CHOICE	28
CNN	29
CHCH	30
RDS SPORTS	31
CBFT	32
CHSC	33
TCTV	34
CABLOVISION	
ALMA	
R-O	2
CKRS	3
CBJET	4
FAMILIE	5
CBJET	6

INFOVISION	DOLBEAU TV SERVICE INC.
6	2
7	3
8	4
9	5
10	6
11	7
12	8
13	9
14	10
15	11
16	12
17	13
18	14
19	15
20	16
21	17
22	18
23	19
24	20
25	21
26	22
27	23
28	24
29	25
30	26
31	27
32	28
33	29
34	30

TELEVAL	GAGNON TV LTEE
2	2
3	3
4	4
5	5
6	6
7	7
8	8
9	9
10	10
11	11
12	12
13	13
14	14
15	15
16	16
17	17
18	18
19	19
20	20
21	21
22	22
23	23
24	24
25	25
26	26
27	27
28	28
29	29
30	30
31	31
32	32
33	33
34	34

9h00
CBJET — F.I.T. Anim.: Jodi Craig. Exercices et conseils.
CFCF — GREAT SHAPE Anim.: David Snively. Exercices.

9h30
CBJET — WELL NOW! Anim.: Arlysse Betts. Exercices axés sur le bien-être physique et mental.

14h30
CKRS - CBFT — LES JEUX DU COMMONWEALTH Reprise de dimanche, 23h25.

19h30
CJPM - CFER — LE HOCKEY MOLSON À TVA (D) En provenance du Forum de Montréal, les Canadiens reçoivent les Bruins de Boston. EN DIRECT. ATTENTION: L'émission L'OR DU TEMPS sera présentée mercredi à 21h00.

20h00
CBJET — SPECIAL PRESENTATION: XIV COMMONWEALTH GAMES Anim.: Brian Williams. Sixième journée de compétition, en provenance d'Auckland en Nouvelle-Zélande. Reportages: badminton, boulingrin, boxe, cyclisme, gymnastique, tir, natation, plongeon et haltérophilie.

21h00
TV5 — THALASSA Avec Georges Perroud. La vie marine et les activités nautiques sous tous leurs aspects.

22h15
CJPM - CFER — L'APRÈS-MATCH Anim.: Paul Houde. Magazine sportif. Tribune téléphonique. Avec la participation de Tom Lapointe et Michel Lacroix.

23h20
CKRS - CBFT — LES JEUX DU COMMONWEALTH (D) Athlétisme, boxe, cyclisme, haltérophilie, judo, plongeon, natation, badminton, boulingrin et tir. EN DIRECT

23h35
CFRS — LES CONDITIONS DE SKI

23h37
CFRS — SPORT EN LIGNE (D) Anim.: Yvan Martineau. Magazine de sport avec tribune téléphonique. EN DIRECT

01h45
CJPM — LE HOCKEY MOLSON À TVA En provenance du Forum de Montréal, les Canadiens reçoivent les Bruins de Boston. Suivi de L'APRÈS-MATCH avec Paul Houde, Tom Lapointe et Michel Lacroix. Reprise du match présenté à 19h30.

01h50
TV5 — THALASSA Reprise de 21h00.

MARDI 30 JANVIER

5h30
WPTZ — MORNING STRETCH
6h10
CFER — C'EST DU SPORT! (D) EN DIRECT

9h00
CBJET — F.I.T.
CFCF — GREAT SHAPE
9h30
CBJET — WELL NOW!

14h30
CKRS - CBFT — LES JEUX DU COMMONWEALTH Avec Marie-José Turcotte et Pierre Dufault. Faits saillants des compétitions de lundi, 23h20.

20h00
CBJET — SPECIAL PRESENTATION: XIV COMMONWEALTH GAMES Anim.: Brian Williams. Septième journée de compétition, en provenance d'Auckland en Nouvelle-Zélande. Reportages: marathon (hommes), badminton, boulingrin, demi-finales boxe, gymnastique rythmique, judo, tir, natation, plongeon.

23h20
CKRS - CBFT — LES JEUX DU COMMONWEALTH (D) Athlétisme, gymnastique rythmique, boxe, judo, badminton, boulingrin, cyclisme et tir. EN DIRECT

23h35
CFRS — LES CONDITIONS DE SKI
23h37
CFRS — SPORT EN LIGNE (D) EN DIRECT

MERCREDI 31 JANVIER

5h30
WPTZ — MORNING STRETCH
6h10
CFER — C'EST DU SPORT! (D) EN DIRECT

9h00
CBJET — F.I.T.
CFCF — GREAT SHAPE
9h30
CBJET — WELL NOW!

13h30
CKRS - CBFT — LES JEUX DU COMMONWEALTH Faits saillants des compétitions de mardi, 23h20.

20h00
CBJET — SPECIAL PRESENTATION: XIV COMMONWEALTH GAMES Anim.: Brian Williams. Huitième journée de compétition, en provenance d'Auckland en Nouvelle-Zélande. Reportages: marathon (femmes), quarts de finale badminton, demi-finales boxe, cyclisme, gymnastique rythmique, judo, tir.

22h30
TV5 — MONTAGNE L'actualité des cimes.

23h20
CBFT — LES JEUX DU COMMONWEALTH (D) Athlétisme, gymnastique rythmique, boxe, cyclisme, judo, boulingrin et tir. EN DIRECT

23h35
CFRS — LES CONDITIONS DE SKI
23h37
CFRS — SPORT EN LIGNE (D) EN DIRECT

00h20
CKRS — LES JEUX DU COMMONWEALTH (D) Athlétisme, gymnastique rythmique, boxe, cyclisme, judo, boulingrin et tir. EN DIRECT

JEUDI 1 FEVRIER

5h30
WPTZ — MORNING STRETCH
6h10
CJET — C'EST DU SPORT! (D) EN DIRECT

9h00
CBJET — F.I.T.
CFCF — GREAT SHAPE
9h30
CBJET — WELL NOW!

13h30
CKRS - CBFT — LES JEUX DU COMMONWEALTH Faits saillants des compétitions de mercredi, 23h20.

20h00
CBJET — SPECIAL PRESENTATION: XIV COMMONWEALTH GAMES Anim.: Brian Williams. Neuvième journée de compétition, en provenance d'Auckland en Nouvelle-Zélande. Reportages: piste et pelouse, demi-finales badminton, demi-finales et finales boulingrin, finales boxe, cyclisme, gymnastique rythmique, judo, tir.

23h35
CFRS — LES CONDITIONS DE SKI
23h40
CFRS — SPORT EN LIGNE (D) EN DIRECT

23h55
CKRS - CBFT — LES JEUX DU

Sport de la semaine

COMMONWEALTH (D) Athlétisme, boxe, badminton, cyclisme, gymnastique rythmique, judo boulingrin et tir. EN DIRECT

00h45

CFER — SUPER ÉTOILES DE LA LUTTE REPRISE

VENDREDI 2 FEVRIER

5h30

WPTZ — MORNING STRETCH

6h10

CFER — C'EST DU SPORT! (D) EN DIRECT

9h00

CBJET — F.I.T.

CFCF — GREAT SHAPE

9h30

CBJET — WELL NOW!

13h30

CKRS - CBFT — LES JEUX DU COMMONWEALTH Reprise de jeudi 23h50.

19h00

CBJET — SPECIAL PRESENTATION: XIV COMMONWEALTH GAMES Anim.: Brian Williams. Dixième journée des compétitions en provenance

d'Auckland en Nouvelle-Zélande. Reportages: piste et pelouse, finales badminton, finales boulingrin, finales boxe, judo et tir.

23h20

CKRS - CBFT — LES JEUX DU COMMONWEALTH (D) Athlétisme, boxe, judo, badminton, tir et boulingrin. EN DIRECT

23h35

CFRS — LES CONDITIONS DE SKI

23h40

CFRS — SPORT EN LIGNE (D) EN DIRECT

SAMEDI 3 FEVRIER

10h00

CFER — SUPER ÉTOILES DE LA LUTTE

11h00

CKRS — BOUFFÉE DE SANTÉ Magazine traitant du loisir, des activités de plein air et des sports accessibles à tous. Avec Louise Poirier et Michel Picard.

CBFT — LES HÉROS DU SAMEDI BALLON SUR GLACE. Enregistrée au Centre sportif Gaetan-Boucher à Saint-Hubert. Match opposant les Collèges Charles-Lemoyne et Bourget. Catégorie juvénile féminin. Avec Camille Dubé et Claude Raymond.

11h30

CFCF — BOBIZUMI'S REAL FISHING SHOW

12h00

CBJET — CBC SPORTSWEEKEND Reportages: compétition Coupe du monde, ski alpin (femmes) en prove-

nance de Brigels en Suisse; compétition Coupe du monde, ski alpin (hommes) en provenance de Chamoinix en France; faits saillants du Championnat Labatt de quilles en provenance de Toronto.

CFCF — WORLD WRESTLING FEDERATION SUPERSTARS

WCAX — BASKETBALL (D) Équipes de la NCAA. St. Johns reçoit Georgetown. EN DIRECT

12h30

CBFT — BOUFFÉE DE SANTÉ Magazine traitant de loisirs et de sports accessibles à tous. Avec Louise Poirier et Michel Picard.

13h00

WPTZ — WWF WRESTLING Lutte.

13h20

CBFT — LE MONDE DU VELO DEBUT. PISTE. — SPRINT FEMME. Présentation de chacune des disciplines composant les diverses facettes de ce sport. Anim. Serge Arsenault.

14h00

WCAX — BASKETBALL (D) Équipes de la NCAA. LSU reçoit Loyola Marymount. EN DIRECT

WPTZ — NBC SPORTS - BASKETBALL N.C. STATE rencontre UNLV.

15h00

CKRS - CBFT — LES JEUX DU COMMONWEALTH (D) Athlétisme, boxe, badminton, judo. — Cérémonie de clôture. Avec Marie-José Turcotte et Pierre Dufault. EN DIRECT

CBJET — CBC SPORTSWEEKEND Anim.: Brian Williams. Dernière journée des compétitions en provenance d'Auckland en Nouvelle-Zélande. Reportages: finales de piste et pelouse; finales de cyclisme; finales de judo; faits saillants des cérémonies de clôture en provenance du stade Mt. Smart d'Auckland.

WVNY — PROFESSIONAL BOWLERS TOUR

15h30

CFRS — TÉLÉ-SPORTS Anim.: Michel Thiffault. Magazine sportif.

CFCF — SKI BASE Reportages sur le monde du ski.

16h00

CFCF — WIDE WORLD OF SPORTS Reportages: gymnastique catégorie Élite; Championnat du monde de patinage artistique en provenance de Moscou.

CJPM — L'AVENTURE Avec Gaston Lepage. Inv.: Jérôme Lemay. Chasse à l'original dans la région de l'Outaouais. REPRISE

WCAX — PEBBLE BEACH NATIONAL PRO-AM (D) Tournoi de golf. EN DIRECT

Chicoutimi

La ville en tête!

A TéléSag canal 13

CHICOUTIMI EN PREMIÈRE PAGE

Toute la vie municipale, chaque semaine aux heures suivantes:

Lundi	19h30
Mardi	8h30
Jeudi	16h00
Vendredi	20h00
Samedi	13h00
Dimanche	11h00 et 18h00

Animateur:

Guy Bergeron

Monsieur Bergeron reçoit cette semaine M. André Gauthier président du Carnaval Souvenir de Chicoutimi 1890.

WPTZ — NBC SPORTS - BASKETBALL DePaul rencontre UCLA

16h30

WVNY — WIDE WORLD OF SPORTS

18h10

CKRS — LES SUPER ÉTOILES DE LA LUTTE

18h30

CFCF — DICK IRVIN'S HOCKEY MAGAZINE Avec Dick Irvin.

TV5 — EXPÉDITION CHASSE ET

Solution no 298

1	C	E	R	E	M	O	N	I	A	L	S	P	A	T	I	A	L	E	S
2	A	D	E	N	O	M	E	M	E	D	I	A	N	E	S	A	R	E	
3	L	I	V	I	D	I	T	E	T	I	N	T	E	S	A	P	I	N	
4	O	T	E	S	T	R	A	T	E	G	E	R	U	M	I	N	E		
5	A	E	M	U	E	R	G	O	T	E	R	I	E	I	N	E	S		
6	I	P	E	R	E	R	A	N	E	E	N	G	A	N	E	T			
7	F	E	E	A	T	I	R	A	L	E	S	S	K	I	E	A	R		
8	U	N	I	A	T	E	S	R	E	I	N	O	A	S	O	P	E		
9	G	E	N	R	E	O	B	I	D	E	L	U	G	E	U	R			
10	E	P	T	R	I	L	L	E	R	A	A	N	I	P	A	R	E		
11	O	S	E	A	U	N	E	S	W	I	T	R	A	T	E				
12	C	C	S	S	O	E	N	C	A	L	S	S	E	R	G	E	R		
13	I	R	A	S	D	E	T	E	L	E	R	A	R	I	T	A	Y		
14	B	E	L	E	M	E	N	T	A	R	E	N	E	G	A	N	T	E	
15	L	W	E	P	L	P	E	M	A	N	N	I	T	O	L	A	U		
16	E	X	P	I	A	E	S	T	E	E	E	A	L	E	N	E	S		
17	S	G	I	T	E	A	B	E	S	P	A	E	S	A	L	E			
18	T	R	U	S	T	S	T	A	R	P	A	R	E	T	S	S			
19	E	N	I	E	M	E	L	E	G	A	L	E	T	T	E	S			
20	S	T	A	G	E	S	C	A	I	R	I	S	S	O	L	E	R	A	





SECURITE ROUTIERE

LE VIRAGE À GAUCHE EN bicyclette

LE VIRAGE À GAUCHE EN bicyclette REPRÉSENTE UNE MANOEUVRE COMPLEXE ET PLUSIEURS ACCIDENTS SURVIENNENT À CE MOMENT.

LA FAÇON LA PLUS SÉCURITAIRE D'EXÉCUTER CETTE MANOEUVRE EST DE LE FAIRE EN DEUX TEMPS, EN L, LORSQUE LA CIRCULATION EST DENSE OU QU'IL Y A PLUSIEURS VOIES À TRAVERSER.

POUR CEUX QUI TOURNE À GAUCHE EN UN SEUL TEMPS, VOICI LA TECHNIQUE:

- REGARDEZ PAR DESSUS L'ÉPAULE POUR VOIR SI UN VÉHICULE VIENT VERS VOUS, POUR JUGER SA DISTANCE ET SA VITESSE.
- FAITES LE SIGNAL DE VIRAGE À GAUCHE EN PLAÇANT VOTRE BRAS GAUCHE À L'HORIZONTALE.
- ASSUREZ-VOUS QUE LES AUTOMOBILISTES ONT COMPRIS VOTRE SIGNAL.
- DÉPLACEZ-VOUS LATÉRALEMENT ET VENEZ OCCUPER L'ESPACE D'UN VÉHICULE PRÈS DE LA LIGNE MÉDIANE.
- TOURNEZ DÈS QUE VOUS POUVEZ LE FAIRE SANS RISQUES.

UN DERNIER CONSEIL: NE SURESTIMER PAS VOS POSSIBILITÉS ET VOTRE DEXTÉRITÉ.

SERVICE DES RELATIONS COMMUNAUTAIRES

1988-06-14

Capsule d'INFORMATION NO 26

Sport de la semaine

(suite)

PÊCHE LES TECHNIQUES DE PÊCHE FRANÇAISE (4e de 13). Anim.: Pierre-Rolland Mercier. Les pêcheurs français à l'oeuvre avec des lignes plus minces qu'un cheveu, des accessoires électroniques pour détecter l'attaque des poissons et des flotteurs ultra sophistiqués.

20h00

CKRS - CBJET - CBFT — LA SOIRÉE DU HOCKEY MOLSON À RADIO-CANADA / MOLSON'S HOCKEY NIGHT IN CANADA (D) Du Forum de Montréal, les Sabres de Buffalo affrontent les Canadiens. EN DIRECT

23h15

WVNY — ROLLER GAMES Jeu-événement qui mêle roller-derby et spectacle de variétés.

23h35

CFRS — LES CONDITIONS DE SKI

01h00

WPTZ — AMERICAN GLADIATORS Jeu. Anim.: Joe Theismann et Mike Adamle. — Des participants se soumettent à des épreuves d'ordre physique qui sont parfois éprouvantes.

Dimanche

28 JANVIER

5h00

RDS — LE MONDE DES COURSES (R)
SE — LES TROIS GRÂCES (2h)
TSN — PGA PHOENIX OPEN GOLF TOURNAMENT (R) En provenance de Scottsdale en Arizona, la troisième ronde du tournoi. (2h)

5h30

CJPM — PAUL ET LES JUMEAUX Avec Andrew Sabiston, Marnie McPhail et Sunny Besen-Thrasher.
RDS — AUTOUR DU MONDE (R) (1h)

6h00

CFCF — T AND T Avec Mr. T, Alex Amini et David Nerman.
CJPM — PUNKIE
FC — ELTON JOHN LIVE IN VERONA (2h15)

6h30

CFCF — IN WILDERNESS (1h)
CJPM — MA PETITE POULICHE L'ODYSSÉE DE LÉO. Dessins animés.
WPTZ — HOUR OF POWER (1h)
RDS — L'UNIVERS DE LA PÊCHE (R) Série d'émissions qui nous fait découvrir des expéditions de pêche à travers le monde.

6h45

CBJET — THOUGHT FOR TODAY

6h50

CBJET — YOGA FOR STRESS

7h00

CBJET — SUNDAY MORNING MOVIE SVENGALI. (2h)
CJPM — TRANSFORMEURS LE RETOUR D'OPTIMUS PRIME (1re de 2). Dessins animés.
CFER — LES P'TITS BONSHOMMES
WCFC — SESAME STREET (2h)
WVNY — STAR TREK (1h)
CF — FLANELLE ET MAJUSCULE
RDS — SPORTS 30 (R)
SE — SUPER DURAND, DÉTECTIVE DE CHOC — GHOSTBUSTERS — CROÇUS (1h20)

TSN — SPORTSDESK

7h25

CBFT — HORAIRE

7h28

CKRS - CBFT — DECLIC Entre 7h28 et 9h45, Luc Senay présente chacune des émissions de la matinée tout en évoquant une foule de sujets qui sauront intéresser les jeunes.

7h30

CKRS - CBFT — LIVRE OUVERT LA GRANGE AUX LUTINS. Série conçue pour promouvoir le goût de la lecture chez l'enfant.

CFCF — IN SHAPE FOR LIFE

CJPM — LES TORTUES NINJA Dessins animés.

CFER — FLASH VARICELLE LES HOMMES, LES FEMMES POLITIQUES ET L'AMOUR. Avec Renée Cossette, Julie Deslauriers et Vincent Duhaime. — L'affaire Sévigny (ministre accusé d'avoir fréquenté une prostituée); Corinne Côté-Lévesque; entrevue avec l'ex-ministre Yves Duhaime (est-ce que les hommes politiques ont plus d'aventures amoureuses que les autres?)

WCAX — CATHOLIC MASS

WPTZ — JETSONS

CF — SUR LA RUE TABAGA

RDS — GRAND PRIX DE MOTO (R) En provenance de l'Autriche. (1h)

TSN — PRO WRESTLING PLUS (Pd) Anim.: Ed Whalen. Magazine sur la lutte de la WWF. (1h)

7h45

CKRS - CBFT — LES AVENTURES DE L'OURS COLARGOL Dessins animés.
CF — CLAMECY AU ROYAUME DES ROULIS

8h00

CKRS - CBFT — LES NOUVELLES AVENTURES DE WINNIE L'OURSON Dessins animés.

CFCF — ROBERT SCHULLER HOUR OF POWER

CJPM — AUX FRONTIÈRES DE LA SURVIE Reportages sur les pays du tiers-monde. (1h)

CFER — CHARIVARI / JEUNES Avec Guy Mongrain. Jeu d'anagrammes auquel participent les moins de 18 ans.

WCAX — INSPECTOR GADGET
WPTZ — SUNDAY TODAY Magazine d'information avec Mary Alice Williams et Garrick Utley. (1h30)

WVNY — OUR TOWN
CF — DISNEY POUR TOUS WINNIE L'OURSON.

8h15

FC — ESCAPE FROM FORT BRAVO (1h45)

8h20

SE — WILLOW (2h10)

8h30

CKRS - CBFT — ANNE... LA MAISON AUX PIGNONS VERTS Dessins animés.

CFCF — THE WORLD TOMORROW

CFER — JEM Dessins animés.

WCAX — M.A.S.K.

WVNY — PASSPORT TO PROFIT

CF — SALUT DISNEY! (1h)

RDS — LES COURSES À BLUE BONNETS (R)

TSN — CANADIAN SPORTFISHING (R)

9h00

CKRS - CBFT — SOUS LE SIGNE DES MOUSQUETAIRES Dessins animés.
CBJET — SWITCHBACK (D) Avec Terry Dimonte et Natalie Gray. (1h) EN DIRECT

CFRS — AUX FRONTIÈRES DE LA SURVIE (1h)

CFCF — MIRACLES NOW

CJPM - CFER — QUESTION DE SPORT (D) Magazine sportif. Anim.: Paul Houde. Entrevue avec un(e) invité(e) de la semaine. Tribune téléphonique. (1h) EN DIRECT

R.-Q. - CIVV — COMMUNICATION DANS LES ORGANISATIONS LA COMMUNICATION ORGANISATION-

NELLE. Un cours offert par la Télé-Université. (1h)

WCAX — CBS NEWS SUNDAY MORNING Avec Charles Kuralt. (1h30)

WCFC — SHINING TIME STATION

WVNY — FORUM 22

RDS — L'OMNIUM DE PHOENIX - GOLF DE LA PGA (R) En provenance de Phoenix en Arizona, la troisième ronde du tournoi. (2h)

TSN — TRANSWORLD SPORT (Pd) Résumé hebdomadaire des activités dans le monde du soccer, compétition automobile de Formule 1, golf, tennis, course de chevaux, lutte. (1h)

9h30

CKRS - CBFT — LA VÉRITABLE HISTOIRE DE MALVIRA Marionnettes.

CFCF — HELLENIC PROGRAM

WCFC — NEWTON'S APPLE Anim.: David Heil.

WPTZ — MEET THE PRESS Table ronde sur un sujet d'actualité politique américaine.

WVNY — PERSONAL POWER

CF — LES MINISCULES

9h45

CKRS - CBFT — PARCELLES DE SOLEIL Série destinée aux jeunes leur permettant de s'exprimer par la parole, le geste et la créativité. Chaque semaine un enfant nous fait part de ses joies, de ses peines et de ses rêves. Anim.: Claude Lafortune (Jéricho). Inv.: Félix-Antoine Leroux.

10h00

CKRS - CBFT — LE JOUR DU SEIGNEUR Messe célébrée à l'hôpital Georges-Dumont de Moncton par Mgr Donat Chiasson, Archevêque de Moncton. (1h)

CBJET — CORONATION STREET Feuilleton. (1h)

CFRS — IL M'AIME COMME JE SUIS

CFCF — SUNDAY EDITION Anim.: Mike Duffy. Résumé des activités de la semaine sur la Colline parlementaire. (1h)

CJPM - CFER — SANS DÉTOUR Avec Michel Vastel. En provenance de la capitale fédérale, des nouvelles concernant la politique canadienne.

R.-Q. - CIVV — CRÉATION ET DÉVELOPPEMENT D'ENTREPRISE Un cours offert par l'Université Laval. (1h)

WCFC — INSIDE ALBANY Résumé des activités de la semaine sur la scène politique de l'état de New York.

WPTZ — FISHING THE WEST
WVNY — DAILY MIXER

CF — INSPECTEUR GADGET
FC — BAD DAY AT BLACK ROCK (1h30)

TSN — RUGBY SPECIAL (Pd) Faits saillants du match opposant le Pays de Galles à la France, en provenance de Cardiff. (1h30)

10h30

CFRS — L'HEURE DE LA BONNE NOUVELLE

CJPM — JUSTICE POUR TOUS LES RÉSIDENCES PRIVÉES. Anim.: Louis-Paul Allard. Compte tenu de leur âge avancé et de l'état de santé du couple, M. et Mme Duval décident de vendre leur maison et de se retirer dans une résidence privée. Avec la location du logement, plusieurs services étaient promis. Mais voilà que leur retraite paisible se change bientôt en cauchemar, puisqu'on leur refuse quelques services prévus au bail ou convenus verbalement avec la gérante.

CFER — IL M'AIME COMME JE SUIS

WCAX — FACE THE NATION Avec Leslie Stahl.

WCFC — THE EDITORS REPRISE

WPTZ — BABE WINKLEMAN'S GOOD FISHING

WVNY — DICK GREGORY

CF — SABLONIN

SE — LES FANTÔMES SONT CINGLÉS (1h40)

11h00

CKRS - CBFT — AUJOURD'HUI DIMANCHE Revue de l'actualité de la semaine. Anim.: Denise Bombardier et Robert Desbiens. (1h)

CBJET — CANADIAN GARDENER VISITS Anim.: Bob Switzer et Dave Tarrant. Reportages: observation de jardins à Whitehorse et à Dawson City au Yukon.

CFRS — IL EST ÉCRIT

CFCF — TELEDOMENICA (2h)

CJPM — EN TOUTE AMITIÉ Avec l'abbé Roland Leclerc. Inv.: Simone Lallier. Lecture: Diane Massicotte.

CFER — SUPER ÉTOILES DE LA LUTTE (1h)

R.-Q. - CIVV — MAYA L'ABEILLE TRICHER N'EST PAS JOUER. Dessins animés.

WCAX — YOU CAN QUOTE ME Table ronde sur l'actualité de la semaine au Vermont.

WCFC — SOUTH AFRICA NOW Anim.: Fana Kekana, Mwelli Mzizi et Carolyn Craven. Magazine d'information qui cherche à faire le point sur la situation réelle en Afrique du Sud.

WPTZ — BETTER YOUR HOME Conseils de rénovation. Anim.: Gerry Connell.

WVNY — CENTURY 21 HOME SHOWCASE

CF — ZIG ZAG

RDS — HOCKEY HEBDO (R)

11h30

CBJET — THE BEST YEARS Anim.: Cam Cathcart, Joyce Resin et Lynne Gordon.

CFRS — LE MAGAZINE DU SKI Anim.: Michel Fervac-Larose, entouré d'une équipe d'experts dont le reporter régulier Dominic Laroche. Tout sur la pratique du ski: où trouver les plus belles stations du Québec; l'achat d'équipement; chroniques sur le ski acrobatique, de fond et alpin; conseils de sécurité, etc. REPRISE

CJPM — MAGAZINE MONTRÉAL Avec Nicole Simard. La découverte de Montréal via des reportages extérieurs.

R.-Q. - CIVV — WICKIE LE TRÉSOR D'HALVAR. Dessins animés.

WCAX — COLLEGE MADHOUSE Équipes: Wisconsin se mesure à Minnesota. Jeu questionnaire qui met à l'épreuve les connaissances de culture générale de deux équipes composées d'étudiants de niveau universitaire.

WCFC — THIS OLD HOUSE Anim.: Steve Thomas et Norm Abrams. REPRISE

WPTZ — LANG REAL ESTATE GUIDE

WVNY — THIS WEEK WITH DAVID BRINKLEY (1h)

CF — BOTTINES ET BOUSSOLES

FC — SALSA (1h45)

RDS — UN CONTRE UN (R)

TSN — NFL GAMEDAY (Pd) Analyses et pronostics sur le XXI^e Super Bowl. (1h)

11h45

CF — LES ANIMAUX MAGIQUES

12h00

CKRS - CBFT — LA SEMAINE VERTE Avec Yvon Leblanc. Femmes en campagne. Documentaire de l'ONF sur la lutte des agricultrices pour leurs droits. — Les fleurs après Noël. — La relève agricole dans la région de St-Hyacinthe. (1h)

CBJET — MEETING PLACE Service religieux catholique romain en provenance de l'Église Saint-Patrick à Vancouver. Célébrant: le révérend William Somerville. (1h)

CFRS — LES PIERRAFEU LA CAMÉRA INDISCRÈTE. Dessins animés.

CJPM — BON DIMANCHE Avec Reine Malo. Chroniques: «magazines» avec Yves Blouin, «en coulisse» avec Hélène Letendre, «spectacles» avec Daniel Guérard, «disques» avec Alain Brunet, «livres» avec Christiane Cha-

Dimanche

(suite)

rette, «cinéma» avec Richard Gay, «mode» avec Mariette Lévesque, «TVP» avec Sophie-Andrée Blondin, «Montréal, Paris, Los Angeles» avec Pierre Brousseau. (2h)

CFER — CINÉ-MAXIMUM QUATRE SAISONS. (2h)

R.-Q. - CIVV — PROFESSION PROF En reprise le jeudi à 23h00 et le vendredi à 16h00.

WCAX — THIS IS THE NFL

WCFC — ROD AND REEL: STREAM-SIDE

WPTZ — A DIFFERENT WORLD Comédie avec Dawnn Lewis, Kadeem Hardison et Mary Alice. — La vie étudiante sur le campus d'une université afro-américaine aux États-Unis.

CF — LES AMIS RATONS

RDS — SPORTS 30 (R)

12h10

SE — PARRAIN D'UN JOUR (1h50)

12h30

CFRS — LE PETIT JOURNAL Anim.: Johanne de Bellefeuille.

R.-Q. - CIVV — TRANSITIONS En reprise en 21h30.

WCAX — NBA BASKETBALL (D) Les Celtics de Boston reçoivent les Suns

de Phoenix. (2h30 appr.) EN DIRECT
WCFC — MOTORWEEK '90 Anim.: John Davis. Reportages: test de la Honda Accord; l'achat d'une nouvelle voiture; les voitures présentées par les salons de l'auto de l'Amérique du Nord; aperçu de la Ford Explorer; quelques solutions aux problèmes de mécanique; un homme concrétise un vieux rêve d'adolescence.

WPTZ — YOU CAN LOOK YOUNGER
WVNY — HOW TO GET A SECOND PAYCHECK

CF — TÉLÉ-HIBOU

RDS — NOUVELLES D'EUROPE (Pd) Revue des principales activités sportives disputées en Europe. (1h)

TSN — SPORTSDESK

13h00

CKRS - CBFT — LA COURSE AMÉRIQUE-AFRIQUE Anim.: Michel Desautels. 182 jours d'aventure sur le continent africain et en Amérique du Nord, avec huit participants canadiens âgés de 18 à 25 ans: Marc Cayer, François Colas, François Dagenais, Stéphane Drolet, Hugues Dufour, André Gariépy, Jean-Robert Morin et Anne-Marie Poulin. (1h)

CBJET — COUNTRY CANADA Magazine agricole. Anim.: Sandy Cushon.

CFRS — CINÉMA QUATRE SAISONS LETTRES À MON FILS. (2h)

CFCF — QUESTION PERIOD Avec Pamela Wallin. Table ronde sur la politique canadienne.

R.-Q. - CIVV — VISA SANTÉ Un maga-

zine sur la santé axé sur la prévention. Anim.: Marguerite Blais et le docteur Yves Lamontagne. Sujets: les moyens pour cesser de fumer; les différentes formes de toxicomanies; la greffe de la cornée; le bio-feedback. (1h) REPRISE

TV5 — LES HÉROS DU SAMEDI L'actualité sportive chez les jeunes. Accent mis sur les sports non-violents et l'esprit d'équipe. (1h)

WCFC — WALL STREET WEEK THE FUTURE OF GRAMM-RUDMAN. Anim.: Louis Rukeyser. REPRISE

WPTZ — U.S. PRO SKI TOUR (1h)

WVNY — SOLID GOLD ROCK & ROLL

CF — TOOMAI ET L'ÉLÉPHANT

TSN — NFL FILMS (R) Faits saillants du XXIIIe Super Bowl.

13h15

FC — HIGH SPIRITS (1h45)

13h30

CBJET — HYMN SING Hymnes et cantiques religieux. REPRISE

CFCF — SUNDAY CINEMA MEN IN WHITE. (1h30)

WCFC — NORTH COUNTRY REVIEW

WVNY — MEGA MEMORY

CF — LES CADETS DE LA FORÊT

RDS — VERS LE SUPER BOWL (Pd) Faits saillants du XXIIIe Super Bowl.

TSN — NFL GREATEST MOMENTS (Pd) SON OF FOOTBALL FOLLIES.

14h00

CKRS — L'HEURE DE LA BONNE NOUVELLE

CBJET — SPECIAL PRESENTATION: XIV COMMONWEALTH GAMES Anim.: Brian Williams. Cinquième journée de compétition, en provenance d'Auckland en Nouvelle-Zélande. Reportages: badminton, boulingrin, boxe, cyclisme, gymnastique, tir, natation, plongeon et haltérophilie. (3h)

CJPM — CINÉ WEEK-END LES ILLUSIONS PERDUES. (2h)

CFER — CINÉ-MAXIMUM LE RUFFIAN. (2h)

CBFT — RENCONTRES LA MAGIE DU CINÉMA. Inv.: Anne-Claire Poirier, cinéaste. Films: «Salut Victor» (1988), «La Quarantaine» (1982) et «Mourir à tue-tête» (1979).

R.-Q. - CIVV — CINÉMA COQUELUCHE. (2h) Reprise de samedi, 23h05.

TV5 — LE CONCOURS MUSICAL INTERNATIONAL REINE ÉLISABETH DE BELGIQUE Deuxième lauréat: Akiko Suwanai (Japon, 17 ans) interprète la Fantasia Rondino Con Tema Reale d'André Laporte, la Sonate no 3 en ré mineur, opus 108 de Johannes Brahms, et le Concerto no 1 en ré mineur, opus 6, de Paganini. (1h)

WCFC — SUNDAY AFTERNOON MATINEE SOUTH PACIFIC. (3h)

WPTZ — WINNING AT LOSING WEIGHT

WVNY — ABC COLLEGE BASKETBALL UNLV rencontre LSU; OU: Indiana rencontre Minnesota. (2h)

CF — T'AS LE BONJOUR D'ALBERT

RDS — L'OMNIUM DE PHOENIX (D) En provenance de Phoenix en Arizona la ronde finale du tournoi. (2h) EN DIRECT

SE — LA BÊTE DE GUERRE (2h05)

TSN — PGA PHOENIX OPEN GOLF TOURNAMENT (D) En provenance de Scottsdale en Arizona, la ronde finale du tournoi. (2h) EN DIRECT

14h30

CKRS - WPTZ — A COMMUNIQUER
CBFT — PROPOS ET CONFIDENCES Inv.: Thérèse Casgrain (1re de 4).

CF — LA ROUTE DE L'AMITIÉ (2e partie). Kit est accusé de meurtre et Cardston se prépare à le défendre. La situation s'aggrave lorsqu'ils découvrent que celui qui présidera au procès est surnommé le juge bourreau.

15h00
CKRS - CBFT — LES JEUX DU COMMONWEALTH (D) Finales en athlétisme, gymnastique, natation, plongeon, haltérophilie, reportages, boxe, cyclisme, nage synchronisée, boulingrin et tir. (2h) EN DIRECT

CFRS — ELLE ÉCRIT AU MEURTRE LE SOSIE ET L'ASSASSIN avec Angella Lansbury. — Encline à résoudre les crimes, une grande auteure de romans policiers se retrouve sans cesse au beau milieu d'aventures bizarres et originales. (1h)

CFCF — CANADA IN VIEW

TV5 — APOSTROPHES CINÉ ROMAN. Anim.: Bernard Pivot. Inv.: Philippe Noiret (Philippe Noiret par Dominique Maillet); Elia Kazan (Ma Vie); Monique Lange (Cocteau, prince sans royaume); Joëlle Miquel (Les Roisiers blancs); Anne Wiazemsky (Mor Beau Navire). (1h25) REPRISE

WCAX — SUPER BOWL XXIV PRE GAME SHOW (D) Aperçu et pronostics du match. (2h) EN DIRECT

WPTZ — NBC SPORTS - SENIOR SKINS GAME (D) Tournoi de golf. (2h30) EN DIRECT

CF — AU PAYS DE L'ARC-EN-CIEL

FC — ARTHUR 2 ON THE ROCKS (2h)

15h30

CFCF — STAR TREK: THE NEXT GENERATION THE ENEMY. (1h)

CF — LES AVENTURES DE TOM WYER ET HUCKLEBERRY FINN

16h00

CFRS — MÉNISCÉ REÇOIT... Le bar- bier des sportifs reçoit à son salon, loin des arènes et des projecteurs, les athlètes, journalistes sportifs et vedettes pour des conversations animées. En reprise à 00h00.

CJPM - CFER — NATURE ENJEU Avec Yves Blouin. Outre son caractère informatif, cette nouvelle série vise également à proposer des solutions afin de protéger l'environnement. Chronique: 'Clinique domestique' avec Louis-Paul Allard et son invitée, Dominique La- jeunesse. Reportages: les grands projets industriels et la santé de la planète; les neiges usées; nouvelles technologies de filtration; entrevue avec Roger Baulu.

R.-Q. - CIVV — NATIONAL GEOGRAPHIC L'ÉLÉPHANT. Un regard sur l'animal le plus gros, le plus fort et peut-être le plus intelligent. Que ce soit en Asie ou en Afrique, leur avenir est toutefois menacé. (1h) REPRISE

WVNY — CABLE KITCHEN

CF — ZIG ZAG

RDS — VERS LE SUPER BOWL (R) Faits saillants du XXIIIe Super Bowl.

TSN — 1990 AUSTRALIAN OPEN TENNIS CHAMPIONSHIP (R) En provenance de Melbourne en Australie, la finale du tournoi de tennis masculin. (2h30)

16h05

SE — LA MORT D'UNE PRINCESSE (2h)

16h25

TV5 — TÉLÉTOURISME Magazine des voyages et des loisirs.

16h30

CFRS — CHASSE ET PÊCHE Avec Claude Mercier. Reportages sur les plus beaux sites de pêche au Québec, méthodes courantes de chasse et pêche; conversations avec des spécialistes de la faune, de la forêt et de la sécurité.

CFCF — SKETCHES OF OUR TOWN THE CITY OF HULL, QUEBEC.

CJPM - CFER — LE GALA MINI-STARS DE NATHALIE Anim.: Nathalie Simard et Serge Thibodeau. Des jeunes imitent leurs idoles.

WVNY — DAILY MIXER

CF — DENIS LA MALICE

RDS — AUTOUR DU MONDE (R) (1h)

Cine-tele

DIMANCHE 28 JANVIER

12h00

CFER — QUATRE SAISONS (4) (The Four Seasons). É.-U. 1981. Comédie de moeurs réalisée et interprétée par Alan Alda avec Carol Burnett et Len Cariou. — Les rencontres fréquentes de trois couples amis sont perturbées par un divorce. — Construction dramatique légèrement artificielle. Observations valables. Mise en scène alerte. Comédiens de talent. (2h)

13h00

CFRS — LETTRES À MON FILS (4) (Letters from Frank). É.-U. 1979. Drame psychologique de E. Parone avec Art Carney, Maureen Stapleton et Mike Farrell. — Un vieil homme a de la difficulté à s'adapter à son statut de retraité. — Tourné dans la région de Vancouver. Traitement sobre et approprié. Mise en scène attentive. Bons interprètes. Film tourné pour la télévision. (2h)

13h30

CFCF — MEN IN WHITE (5) É.-U. 1934. Drame sentimental de R. Boleslavsky avec Clark Gable, Myrna Loy et Jean Hersholt. — Un médecin est partagé entre l'amour qu'il porte à une femme et la réussite de sa carrière scientifique. — Adaptation d'une pièce de théâtre. Traitement fortement mélodramatique. Mise en scène consciencieuse. Interprétation acceptable. (1h30)

14h00

CJPM — LES ILLUSIONS PERDUES (5) (Death Ride to Osaka). É.-U. 1983. Mélodrame de J. Kaplan avec Jennifer Jason-Leigh, Ann Jillian et Thomas Byrd. — En acceptant un contrat au Japon, une jeune chanteuse tombe aux mains de trafiquants de Blanches.

— Enfilade de clichés. Mise en scène assez nerveuse. Interprétation acceptable. Film tourné pour la télévision. (2h)

CFER — LE RUFFIAN (4) Fr. 1982. Aventures de J. Giovanni avec Lino Ventura, Bernard Giraud et Claudia Cardinale. — Un Français immigré au Canada tente, avec quelques amis, de récupérer un chargement d'or perdu dans une chute d'eau du Grand Nord. — Étonnants morceaux de bravoure. Paysages d'une beauté rugueuse. Acteurs sympathiques. — A. (2h)

R.-Q. - CIVV — COQUELUCHE (2h) Reprise de samedi, 23h05.

19h30

R.-Q. - CIVV — BLANCHE EST LA NUIT (4) Can. 1989. Drame sentimental de J. Prigent avec Léa Marie Cantin, Jean L'Italien et René Gagnon. — Un jeune homme a une liaison tourmentée avec une danseuse qu'il a sauvée du suicide. — Traitement intimiste. Réalisation soignée. Jeu prenant des interprètes. Film tourné pour la télévision. (1h30)

00h25

CKRS - CBFT — RETROSPECTIVE CHAPLIN: LA CLASSE OISIVE (The Idle Class). É.-U. 1921. Charlot s'immisce dans la résidence d'une bourgeoise dont le mari est son véritable sosie. Film muet. ET: JOUR DE PAYE (Pay Day). É.-U. 1923. Charlot travaille comme maçon dans un chantier où il ne connaît que des difficultés. ET: LE PELERIN (The Pilgrim). É.-U. 1923. Évadé de prison, Charlot se fait passer pour un pasteur dans une petite ville du Far-West. (1h35)

Dimanche

(suite)

16h55

TV5 — CLIP CULTUREL: COCTEAU Court métrage.

17h00

CKRS - CBFT — SECOND REGARD Anim.: Jacques Houde. Actualités religieuses avec Josée Harpin. LA RELIGION CATHOLIQUE AU JAPON. Les catholiques forment une toute petite minorité au Japon. — LAISSEZ-NOUS VOUS DIRE. Chronique sur les livres, revues, disques et films qui rendent compte du phénomène spirituel et religieux contemporain. Avec Claudette Lambert et Gilles-Claude Thériault. (1h)

CBJET — THE FACTS OF LIFE GONE WITH THE WIND. (1h)

CFRS — SUPER BOWL (D) En provenance du Superdome de la Nouvelle-Orléans, match de championnat qui oppose les 49ers de San Francisco aux Broncos de Denver. Anim.: François Faucher. Analyste: Jacques Dussault. (4h)

CFCF — THE LITTLEST HOBO REX BADGER, P.I. Hobo vient en aide à un détective qui cherche à retrouver une icône volée dans un monastère.

CJPM - CFER — ALF Avec Max Wright, Anne Schedeen, Andrea Elson et Benji Gregory. — Après avoir reçu un violent coup sur la tête, Alf a des hallucinations. Que serait sa vie s'il ne s'était pas écrasé sur le garage de la famille Tanner?

R.-Q. - CIVV — FEU VERT Magazine consacré à l'environnement. Journalistes: Marc Berthiaume et Johanne Hébert. Sujet: la pollution de l'air dans les bureaux et les maisons. REPRISE **TV5** — TRENTE MILLIONS D'AMIS Magazine des animaux familiers.

WCAX — SUPER BOWL XXIV (D) En provenance du Superdome de la Nouvelle-Orléans, match de championnat qui oppose les 49ers de San Francisco aux Broncos de Denver. (4h appr.) EN DIRECT

WVNY — LIQUID LUSTER **CF** — INSPECTEUR GADGET **FC** — THE BLUE IGUANA (1h30)

17h30

CFCF — FT FASHION TELEVISION Anim.: Jeanne Beker.

CJPM - CFER — BATMAN CHAT OU TIGRE? Avec Adam West et Burt Ward.

R.-Q. - CIVV — QUESTIONS D'ARGENT Un magazine d'information économique. Anim.: Lise Label. Chroniqueurs: Dianne Bellemare et Michel Girard. Sujets: la dette du Québec; le Salon d'épargne-placements. REPRISE

TV5 — L'ECOLE DES FANS Anim.: Jacques Martin. Inv.: Enrico Macias. **WCFE** — SCHOLARS FOR DOLLARS Westpost rencontre Elizabethtown Lewis.

WPTZ — DAILY MIXER **WVNY** — PERSONAL POWER

CF — POMPY LE ROBOT Pompy retrouve Riquet et ensemble, ils retournent à la maison. Pompy revient à l'orphelinat auprès de Denis et espère qu'il sera heureux de le revoir.

RDS — GRAND PRIX DE MOTO (R) En provenance du Brésil. (1h)

17h35

CF — CINÉ DISNEY CHARLIE ET L'ANGE. (1h25)

18h00

CKRS - CBFT — LE TÉLÉJOURNAL **CBJET** — THE MAGICAL WORLD OF DISNEY WINNIE THE POOH AND THE HONEY TREE. (1h)

CFCF — PULSE **CJPM** — ICI MONTRÉAL

CFER — JEUNESSE D'HIER À AUJOURD'HUI Anim.: Jacques Salvail. Rétrospective musicale des succès des années 60-70. Inv.: Tony Massarelli.

R.-Q. - CIVV — PASSE-PARTOUT LOURD ET LÉGER.

WCFE — WONDERWORKS (1h) **WPTZ** — THE FACTS OF LIFE Avec Charlotte Rae, Kim Fields et Nancy McKeon.

WVNY — ABC NEWS **RDS** — L'UNIVERS DE LA PÊCHE (R)

18h05

CKRS - CBFT — DECOUVERTE Anim.: Pierre Maisonneuve. Magazine scientifique. NOUVEAU REGARD SUR LES DINOSAURES. Il y a deux ans, on a découvert aux États-Unis des ossements de dinosaures d'une dimension qui dépasse tout ce qu'on avait imaginé jusqu'ici. BILLET À L'ÉPREUVE DES FAUSSAIRES. — LES ROUTES DE GLACES. Chaque hiver, dans le nord canadien, des équipes d'ingénieurs et de voirie traces des routes éphémères.

SE — COEUR CIRCUIT (1h55)

18h15

TV5 — GOURMANDISES Magazine culinaire. Le foie gras de canard.

18h30

CKRS - CBFT — FAUT VOIR ÇA Extraits les plus captivants de la programmation de Radio-Canada diffusée durant la semaine. Anim.: Jean-Claude Germain.

CFCF — TRAVEL, TRAVEL BUDAPEST. Anim.: Lu Hanessian. Visite de la capitale hongroise et de sa région environnante.

CJPM - CFER — LA BELLE ET LA BÊTE Avec Ron Perlman, Roy Dotrice et Jay Acovone. — L'inspectrice Diana Bennett de la section des homicides est chargée d'enquêter sur la mort de Catherine. L'inspectrice profitera de la présence de nombreux habitants du monde souterrain lors des obsèques pour tenter d'en savoir plus sur leurs relations avec Catherine. (1h)

R.-Q. - CIVV — À PLEIN TEMPS LE FRUSTRÉ. REPRISE

TV5 — LE DIVAN Anim.: Henry Chapiro. Inv.: Harlem Désir, fondateur de S.O.S.-Racisme.

WPTZ — NBC NIGHTLY NEWS **WVNY** — WHEEL OF FORTUNE **FC** — MASQUERADE (1h30)

RDS — SPORTS 30 (D) EN DIRECT **TSN** — SPORTSDESK

19h00

CKRS - CBFT — STAR D'UN SOIR Émission de variétés animée par Pierre Lalonde. Inv.: Michèle Tisseyre et sa petite fille Magali Tisseyre; Denis Mercier et Marie Gauthier. (1h)

CBJET — CBC FAMILY HOUR ROAD TO AVONLEA: THE MATERIALIZING OF DUNCAN MCTAVISH. D'après l'oeuvre de Lucy Maud Montgomery. Avec Coleen Dewhurst et Sarah Polley. — Marilla Cuthbert s'invente un ami et lui trouve même un nom: Duncan McTavish. Quelques jours plus tard, se présente un vendeur itinérant qui porte le même nom. Se liera-t-elle d'amitié avec le nouveau-venu? (1h)

CFCF — MY TWO DADS Comédie avec Staci Keenan, Paul Reiser et Greg Evigan. — Une adolescente dont la mère est morte en couches est élevée par deux hommes qui s'en réclament la paternité.

R.-Q. - CIVV — DEGRASSI VIVE LES MEILLEURS avec Nicole Stoffman (Stéphanie), Niki Kemény (Voula) et Siluck Saysansay (Yick). — Carine est acceptée dans l'équipe «Les petits génies» et elle espère ainsi attirer l'attention de sa mère; Max et Scooter décident de choisir le «dur» Erick Mondoux comme modèle. En reprise jeudi, 19h30.

TV5 — JOURNAL TÉLÉVISÉ D'A2 Reprise à 23h50.

WCFE — ALL CREATURES GREAT AND SMALL BREATH OF LIFE. Siegfried et Tristan découvrent que certains petits gestes d'humanité peuvent faire toute la différence. (1h)

WPTZ — NBC SUNDAY NIGHT AT THE MOVIES ANNIE. (2h)

WVNY — LIFE GOES ON Comédie dramatique avec Bill Smirtovich, Patti Lupone et Christopher Burke. — Une famille qui aspire à plus de sécurité financière tente d'assurer l'éducation de ses enfants dont un est atteint du syndrome de Down. (1h)

CF — DARA DARE MOTUS **RDS** — HOCKEY JUNIOR CANADIEN (D) Les Lynx de St-Jean visitent les Olympiques de Hull. (3h appr.) EN DIRECT

TSN — CANADIAN HOCKEY LEAGUE (D) Les Lynx de St-Jean visitent les Olympiques de Hull. (3h) EN DIRECT

19h15

CF — ALIAS **CFCF** — HEAD OF THE CLASS BACK TO SCHOOL. Comédie avec Howard Hesseman, Tony O'Dell et Tannis Valley. — Un professeur enseigne à un groupe d'élèves qui, quoique doués, manifestent de l'ennui face au régime pédagogique qui leur est offert.

CJPM - CFER — RIRA BIEN... Émission satirique s'inspirant de la société québécoise.

R.-Q. - CIVV — CINÉ-CINÉMA BLANCHE EST LA NUIT. (1h30)

TV5 — LES ANIMAUX DU MONDE SAM, LE PETIT DRESSEUR DE SIRÈNES. Reprise de samedi, 16h30.

CF — ZORRO **CKRS - CBFT** — LES BEAUX DIMANCHES LES TROIS MONTREAL DE MICHEL TREMBLAY. Le cinéaste Michel Moreau nous invite à découvrir l'univers de Michel Tremblay en faisant évoluer les célèbres personnages du dramaturge québécois dans les lieux qui les ont inspirés. Avec Rita Lafontaine, André Brassard, Robert Rivard, Guy Provost, Janine Sutto, Claude Gai, Gilles Renaud, Jean-Guy Viau, Sylvie Drapeau, Henri Chassé, Michèle Rossignol, Denise Gagnon, Isabelle Brouillet et Blaise Nicoloff. (1h)

20h00

CBJET — THE ROYAL VARIETY PERFORMANCE 1989 Anim.: Sir John Mills. Spectacle de variétés donné en la présence de Sa Majesté la Reine Elizabeth II et du Prince Phillip. (2h)

CFCF — W5 Dossiers d'actualité canadienne. Avec Bill Cunningham, Sylvia Sweeney et Jim Reed. (1h)

CJPM - CFER — SALUT! Anim.: Roger Baulu. Hommage à Raymond Lévesque. Inv.: Pierre Létourneau, Renée Claude, Michel Noël, Mariette Lévesque, Sylvie Tremblay, Jean Lapointe, Fernand Robidoux, Céline Arsenault, Danièle Oddera. Sur film: Clémence DesRochers et Jean-Pierre Coallier. (1h)

TV5 — APOSTROPHES: LA 700e Anim.: Bernard Pivot. Enregistré au Musée Grévin. Premier thème: Écrivains en cire (Molière, Corneille, Hugo et de nombreux autres); deuxième thème: Écrivains en chair et en os (Françoise Chandernagor, Alain Decaux, Danièle Sallenave); troisième thème: Isi Beller (Le Feu sacré); Patrick Carré (Le Palais des nuages); Régine Detambel (L'Orchestre et la Semmeuse, L'Amputation); Isabel Ellsen (L'Enfer, son casino, sa plage); Eric Holder (Duo forte). (1h15)

WCFE — THE MIRACLE PLANET THE HEAT WITHIN. Série qui se propose d'étudier les forces vives qui ont contribué à la formation de notre pla-

nète. Sujet: la chaleur que dégage notre planète quelque 4,5 milliards d'années après sa formation contribuent encore à façonner ses continents, à modifier sa topologie et à déterminer l'emplacement des sites à haute teneur en minerais. (1h)

WVNY — LOVE WITH A TWIST (1h) **FC** — DANGEROUS LIAISONS (2h) **SE** — BIRD — LA BELLE NAUFRAGÉE (4h45)

21h00

CKRS - CBFT — LES BEAUX DIMANCHES IDA HAENDEL: LA VOIE DE LA MUSIQUE (dern. de 2). Nous suivons Ida Haendel, violoniste, dans les pays qui ont particulièrement marqué sa vie et sa carrière. (1h)

CFRS — CAMERA 90 Avec Madeleine Roy. Un magazine d'actualité composé de reportages-chocs faits sous forme d'enquêtes. Reportages: quand un parent kidnappe son enfant; un jeune prêtre de 90 ans; la maladie du sommeil; un recours pour les malheureux ordinaires. (1h)

CFCF — CTV SUNDAY MOVIE THE PLOT TO KILL HITLER. (2h) **CJPM - CFER** — CHARLES AZNAVOUR - RÉCITAL DU PALAIS DES CONGRES (1h)

R.-Q. - CIVV — LE CLAP **WCAX** — CBS SUNDAY MOVIE GRAND SLAM. (2h)

WCFE — MASTERPIECE THEATRE AFTER THE WAR. Chronique qui a pour cadre les années d'après guerre avec Adrian Lukis, Robert Reynolds, Susannah York et Dennis Quilley. — Michael, promu rédacteur au «Sunday Crusader», obtient de l'information privilégiée sur l'invasion prévue de la zone du Canal de Suez par les forces armées anglo-françaises. (1h)

WPTZ — NBC SUNDAY NIGHT AT THE MOVIES SPIES LIKE US. (2h) **WVNY** — ABC SUNDAY NIGHT MOVIE STAR TREK III: THE SEARCH FOR SPOCK. (2h)

21h15

TV5 — GROS MÉCHANT SHOW LE GROS MÉCHANT BON DIEU. Anim.: Jean-François Doré. Inv.: Françoise Faucher (comédienne); Yves Chamberland (compositeur); Céline Dussault (soprano); Billy Bob Dutrisac (auteur et journaliste); Jean-Louis Morin (peintre et chorégraphe). (1h)

R.-Q. - CIVV — TRANSITIONS Reprise de 12h30.

22h00

CKRS - CBFT — LE TÉLÉJOURNAL **CBJET** — CBC NEWS SUNDAY REPORT Avec Peter Mansbridge.

CFRS — LES CARNETS DE LOUISE Anim.: Louise Deschâtelets. Inv.: Claude Léveillé. Mode, décoration, voyage, bricolage, trouvailles, bien-être et mieux-être. L'émission moderne et raffinée où rythme, dynamisme et style sont les mots-clés. (1h)

CJPM - CFER — 7 JOURS Magazine d'affaires publiques. Anim.: Pierre Nadeau. (1h)

R.-Q. - CIVV — LUMIÈRES Un magazine culturel traitant des arts de la scène et des arts visuels. Anim.: Elizabeth Paradis et Guy Richer. REPRISE

WCFE — ESCAPE FROM IRAN: THE INSIDE STORY Documentaire. Lorsque l'ambassade américaine a été investie par des gardes révolutionnaires à Téhéran, le 4 novembre 1979, six membres du personnel ont réussi à fuir et à trouver refuge à l'ambassade canadienne. Les Canadiens leur offrirent le gîte et réussirent à les sortir du pays. (1h)

FC — BROADCAST NEWS (2h15) **RDS** — CONFÉRENCE DE PRESSE (Pd) Magazine d'actualité sportive.

TSN — 1989 YEAR IN REVIEW (Pd) Revue de l'année 1989 dans le monde du sport. (1h)

Dimanche

(suite)

22h15
TV5 — RÉSISTANCE: UNE TERRE JUIVE EN U.R.S.S. Magazine des droits de la personne. Le Birobidjan, ancien état autonome de l'U.R.S.S., devenu région autonome des Juifs soviétiques.

22h20
CKRS - CBFT — SCULLY RENCONTRE Avec Robert Guy Scully.

22h25
CBJET — VENTURE Anim.: Robert Scully.

22h30
R.-Q. - CIVV — L'INDICE PLUS Un magazine qui traite de consommation et de finances personnelles. Anim.: Marie-Christine Trottier et Stephan Bureau. Sujets: les agences de recouvrement; la disparition du disque plastique. (1h) REPRISE

RDS — HOCKEY HEBDO (R)

22h55
CBJET — THE NATION'S BUSINESS

23h00
CKRS - CBFT — LES NOUVELLES DU SPORT

CBJET — NEWSWATCH

CFRS — LE CHOC DES IDÉES Anim.: Jean Dumas. Trois invités discutent de sujets d'intérêt social ou d'actualité. Des entrevues réalisées à travers la province et des opinions recueillies un peu partout alimentent les discussions entre intervenants. (1h)

CFCF — CTV WEEKEND NEWS

CJPM - CFER — LES NOUVELLES TVA

TV5 — VIVA: UN VILLAGE EN RÉVOLUTION 1788-1989 Magazine culturel des jeunes. Derrière les coulisses du Festival de Châtellard, un petit festival de théâtre imprégné d'histoire.

WCAX — CBS NEWS

WCFE — THE MONOCLED MUTINEER (3e de 4). Chronique dramatisée de la vie de Percy Toplis, anarchiste anglais. (1h)

WPTZ — THE BENNY HILL SHOW

WVNY — ABC NEWS

RDS — SPORTS 30 (D) EN DIRECT

TSN — NFL PRIMETIME (Pd) Faits saillants du XXI^e Super Bowl. (1h)

23h15
WCAX — ARSENIO HALL (1h)

WVNY — WAR OF THE WORLDS (1h)

23h19
CJPM - CFER — LES SPORTS

23h20
CKRS - CBFT — LA POLITIQUE PRO-INCIALE

23h25
CKRS - CBFT — LES JEUX DU COMMONWEALTH (D) Finales en athlétisme, gymnastique, haltérophilie, plongeon, natation, nage synchronisée, boxe, cyclisme et badminton. (1h) EN DIRECT

CBJET — THE STREETS OF SAN FRANCISCO THE ALBATROSS avec Karl Malden et Michael Douglas. — Un homme cherche à se faire justice lorsque le présumé meurtrier de son fils est libéré à cause d'un détail légal. (1h)

23h30
CFCF — PULSE

CJPM — MAGAZINE MONTRÉAL Reprise de 11h30.

CFER — MÉDITATION TRANSCENDANTALE (1h)

WPTZ — WPTZ SUNDAY MOVIE RIC GRANDE. (2h)

RDS — LES COURSES À BLUE BONNETS (Pd) En provenance de l'hippodrome Blue Bonnets à Montréal, courses sous harnais.

23h50
TV5 — JOURNAL TÉLÉVISÉ D'A2 Reprise à 19h00.

00h00
CFRS — MÉNICK REÇOIT... Reprise de 16h00.

CFCF — ENTERTAINMENT THIS WEEK Profil du chanteur Rod Stewart qui vient de mettre sur le marché sa discographie intégrale «Storyteller: The Complete Anthology 1964-1990». (1h)

CJPM — ÉCOUTONS LES ENFANTS OUBLIÉS Reportages sur les pays du tiers-monde. (1h)

RDS — L'OMNIUM DE PHOENIX - GOLF DE LA PGA (R) En provenance de Phoenix en Arizona, la ronde finale du tournoi. (2h)

TSN — SPORTSDESK

00h15
WCAX — MISSING / REWARD Anim.: Stacy Keach. Dossiers sur les avis de recherches émis pour retrouver soit des personnes soit des objets de valeur.

WVNY — PERSONAL POWER

FC — PATTI ROCKS (1h45)

00h20
TV5 — LES ANIMAUX DU MONDE

Reprise de 19h30.

00h25
CKRS - CBFT — CINÉ-CLUB RÉTROSPECTIVE CHAPLIN: LA CLASSE OISIVE ET:

JOUR DE PAYE ET:

LE PÈLERIN. (1h35)

00h30
CFER — BON DIMANCHE Avec Reine Malo. Chroniques: «magazines» avec Yves Blouin, «en coulisse» avec Hélène Letendre, «spectacles» avec Daniel Guérard, «disques» avec Alain Brunet, «livres» avec Christiane Charette, «cinéma» avec Richard Gay, «mode» avec Mariette Lévesque, «TVP» avec Sophie-Andrée Blondin, «Montréal, Paris, Los Angeles» avec Pierre Brousseau. (2h)

TSN — RUGBY SPECIAL (R) Faits saillants du match opposant le Pays de Galles à la France, en provenance de Cardiff. (1h30)

00h45
WCAX — NO SMOKING SHOW

SE — LE MAL D'AIMER (1h35)

00h50
TV5 — RUGBY SPECIAL: LA 700e

(1h15) Reprise de 20h00.

01h00
CFCF — MEDIA ARTS AURI. Émission publicitaire.

CJPM — BON DIMANCHE (2h) Reprise de 12h00.

01h15
WCAX — SOLID GOLD ROCK 'N' ROLL

01h30
CFCF — INVEST FOR SUCCESS Émission publicitaire.

WPTZ — GEORGE MICHAEL'S SPORTS MACHINE

02h00
CFCF — HEALTH INNOVATIONS Émission publicitaire.

WPTZ — STOP SMOKING BREAKTHROUGH

FC — RED HEAT (2h)

RDS — SPORTS 30 (D) EN DIRECT

TSN — SPORTSDESK

02h05
TV5 — GROS MÉCHANT SHOW LE GROS MÉCHANT BON DIEU. (1h) Reprise de 21h15.

02h20
SE — LA BÊTE DE GUERRE (2h40)

02h30
CFCF — INCREDIBLE SUNDAY Avec John Davidson. (1h)

RDS — HOCKEY JUNIOR CANADIEN (R) Les Lynx de St-Jean visitent les Olympiques de Hull. (3h)

TSN — CANADIAN HOCKEY LEAGUE (R) Les Lynx de St-Jean visitent les Olympiques de Hull. (3h)

03h00
CJPM — LES NOUVELLES TVA Reprise du bulletin de 23h00.

03h05
TV5 — RADIO FRANCE INTERNATIONALE (12h15)

03h19
CJPM — LES SPORTS Reprise du bulletin de 23h19.

03h30
CFCF — LOU GRANT Drame avec Ed Asner. (1h)

CJPM — JUSTICE POUR TOUS Reprise de 10h30.

04h00
CJPM — SANS DETOUR Reprise de 10h00.

FC — DANGEROUS LIAISONS (2h)

04h30
CFCF — PERRY MASON Drame avec Raymond Burr. (1h)

CJPM — LE FLIC DE CHICAGO LA FIN D'UNE AMITIÉ. (1h)

04h30
CFCF — PERRY MASON Drame avec Raymond Burr. (1h)

CJPM — LE FLIC DE CHICAGO LA FIN D'UNE AMITIÉ. (1h)

04h30
CFCF — PERRY MASON Drame avec Raymond Burr. (1h)

CJPM — LE FLIC DE CHICAGO LA FIN D'UNE AMITIÉ. (1h)

04h30
CFCF — PERRY MASON Drame avec Raymond Burr. (1h)

CJPM — LE FLIC DE CHICAGO LA FIN D'UNE AMITIÉ. (1h)

04h30
CFCF — PERRY MASON Drame avec Raymond Burr. (1h)

CJPM — LE FLIC DE CHICAGO LA FIN D'UNE AMITIÉ. (1h)

04h30
CFCF — PERRY MASON Drame avec Raymond Burr. (1h)

CJPM — LE FLIC DE CHICAGO LA FIN D'UNE AMITIÉ. (1h)

04h30
CFCF — PERRY MASON Drame avec Raymond Burr. (1h)

CJPM — LE FLIC DE CHICAGO LA FIN D'UNE AMITIÉ. (1h)

04h30
CFCF — PERRY MASON Drame avec Raymond Burr. (1h)

CJPM — LE FLIC DE CHICAGO LA FIN D'UNE AMITIÉ. (1h)

04h30
CFCF — PERRY MASON Drame avec Raymond Burr. (1h)

CJPM — LE FLIC DE CHICAGO LA FIN D'UNE AMITIÉ. (1h)

04h30
CFCF — PERRY MASON Drame avec Raymond Burr. (1h)

CJPM — LE FLIC DE CHICAGO LA FIN D'UNE AMITIÉ. (1h)

04h30
CFCF — PERRY MASON Drame avec Raymond Burr. (1h)

CJPM — LE FLIC DE CHICAGO LA FIN D'UNE AMITIÉ. (1h)

04h30
CFCF — PERRY MASON Drame avec Raymond Burr. (1h)

CJPM — LE FLIC DE CHICAGO LA FIN D'UNE AMITIÉ. (1h)

04h30
CFCF — PERRY MASON Drame avec Raymond Burr. (1h)

CJPM — LE FLIC DE CHICAGO LA FIN D'UNE AMITIÉ. (1h)

04h30
CFCF — PERRY MASON Drame avec Raymond Burr. (1h)

CJPM — LE FLIC DE CHICAGO LA FIN D'UNE AMITIÉ. (1h)

04h30
CFCF — PERRY MASON Drame avec Raymond Burr. (1h)

CJPM — LE FLIC DE CHICAGO LA FIN D'UNE AMITIÉ. (1h)

04h30
CFCF — PERRY MASON Drame avec Raymond Burr. (1h)

CJPM — LE FLIC DE CHICAGO LA FIN D'UNE AMITIÉ. (1h)

04h30
CFCF — PERRY MASON Drame avec Raymond Burr. (1h)

CJPM — LE FLIC DE CHICAGO LA FIN D'UNE AMITIÉ. (1h)

04h30
CFCF — PERRY MASON Drame avec Raymond Burr. (1h)

CJPM — LE FLIC DE CHICAGO LA FIN D'UNE AMITIÉ. (1h)

04h30
CFCF — PERRY MASON Drame avec Raymond Burr. (1h)

CJPM — LE FLIC DE CHICAGO LA FIN D'UNE AMITIÉ. (1h)

04h30
CFCF — PERRY MASON Drame avec Raymond Burr. (1h)

CJPM — LE FLIC DE CHICAGO LA FIN D'UNE AMITIÉ. (1h)

04h30
CFCF — PERRY MASON Drame avec Raymond Burr. (1h)

CJPM — LE FLIC DE CHICAGO LA FIN D'UNE AMITIÉ. (1h)

04h30
CFCF — PERRY MASON Drame avec Raymond Burr. (1h)

CJPM — LE FLIC DE CHICAGO LA FIN D'UNE AMITIÉ. (1h)

04h30
CFCF — PERRY MASON Drame avec Raymond Burr. (1h)

CJPM — LE FLIC DE CHICAGO LA FIN D'UNE AMITIÉ. (1h)

04h30
CFCF — PERRY MASON Drame avec Raymond Burr. (1h)

CJPM — LE FLIC DE CHICAGO LA FIN D'UNE AMITIÉ. (1h)

04h30
CFCF — PERRY MASON Drame avec Raymond Burr. (1h)

CJPM — LE FLIC DE CHICAGO LA FIN D'UNE AMITIÉ. (1h)

04h30
CFCF — PERRY MASON Drame avec Raymond Burr. (1h)

CJPM — LE FLIC DE CHICAGO LA FIN D'UNE AMITIÉ. (1h)

04h30
CFCF — PERRY MASON Drame avec Raymond Burr. (1h)

CJPM — LE FLIC DE CHICAGO LA FIN D'UNE AMITIÉ. (1h)

04h30
CFCF — PERRY MASON Drame avec Raymond Burr. (1h)

CJPM — LE FLIC DE CHICAGO LA FIN D'UNE AMITIÉ. (1h)

04h30
CFCF — PERRY MASON Drame avec Raymond Burr. (1h)

CJPM — LE FLIC DE CHICAGO LA FIN D'UNE AMITIÉ. (1h)

04h30
CFCF — PERRY MASON Drame avec Raymond Burr. (1h)

CJPM — LE FLIC DE CHICAGO LA FIN D'UNE AMITIÉ. (1h)

04h30
CFCF — PERRY MASON Drame avec Raymond Burr. (1h)

CJPM — LE FLIC DE CHICAGO LA FIN D'UNE AMITIÉ. (1h)

RDS — SPORTS 30 (R)

SE — ROBOTECH / EDGAR, LE DÉTECTIVE CAMBRIOLEUR / LES AVENTURES DE TEDDY RUXPIN (1h20)

TSN — SPORTSDESK

7h05
CKRS — «CROIS SEULEMENT»

7h15
CBFT — HORAIRE

7h20
CKRS - CBFT — BELLE ET SÉBASTIEN Dessins animés.

7h30
CF — BOTTINES ET BOUSSOLE Marc Blais, explorateur et aventurier québécois, parle de l'importance du ski alpin et du «télémark» quand on veut sortir des sentiers battus.

RDS — L'OMNIUM DE PHOENIX - GOLF DE LA PGA (R) En provenance de Phoenix en Arizona, la ronde finale du tournoi. (2h)

TSN — ROTHMAN'S PORSCHE TURBO CUP RACING SERIES (R) En provenance de Shannonville en Ontario.

7h45
CF — LES ANIMAUX MAGIQUES Noé a un nouveau pensionnaire qu'il présente à Marilou. Il s'agit d'un singe et nos deux amis discutent de cet animal fascinant qui nous ressemble tant.

FC — DOMINICK AND EUGENE (2h15)

7h50
CKRS - CBFT — FÉLIX ET CIBOULETTE LA SEMAINE DES ARTS. Félix (Jean-François Gaudet) et sa chatte Ciboulette invitent les jeunes à les rejoindre dans leur cour, où les visiteront, de temps à autre, leurs amis Raymond (Denis Bernard), Eve (Céline Bonnier) et le chien Noiraud.

8h00
CJPM - CFER — MONGRAIN DE SEL (D) Avec Jean-Luc Mongrain. Émission d'affaires publiques. Tribune téléphonique. (1h) EN DIRECT. En reprise à 23h45 au réseau Pathonic.

WCFE — CAPTAIN KANGAROO

CF — L'ÎLE AUX BLIZZARDS

TSN — NFL PRIMETIME (R) (1h)

8h05
CKRS - CBFT — UNE FENÊTRE DANS MA TÊTE LES BELLES VACANCES. Exploration des quatre éléments: eau, terre, air et feu, et des trois règnes: animal, végétal et minéral. Avec Pauline Martin et Yvan Ponton.

8h20
CKRS - CBFT — PREMIÈRE ÉDITION Nouvelles nationales, internationales et régionales. Avec Suzanne Loberge.

SE — DÉCOUVRIR: INSECTES MÉNACÉS

8h22
CBJET — GOOD MORNING, THOUGHT FOR TODAY

8h25
CKRS - CBFT — LE POINT Reprise du vendredi précédent à 22h25.

8h30
WCFE — MR. ROGER'S NEIGHBORHOOD

CF — DÉGOURDIS-MOI, LOU

8h40
CKRS - CBFT — CHASSEURS DE MIEL Mani Lal et son équipe partent dans la forêt de l'Himalaya pour y recueillir du miel.

8h45
CF — BOZO ET COMPAGNIE

8h50
CBJET — YOGA FOR STRESS

SE — CLASSIQUE ANIMÉ: LES AVENTURES DE ROBIN DES BOIS

9h00
CKRS - CBFT — LES ANGES DU MATIN Variétés. Entrevues, chansons, chroniques et jeux. Avec Christine Lamer et Denys Bergeron. (1h)

CBJET — F.I.T. Anim.: Jodi Craig. Exercices et conseils.

CFCF — GREAT SHAPE Anim.: David Snively. Exercices.

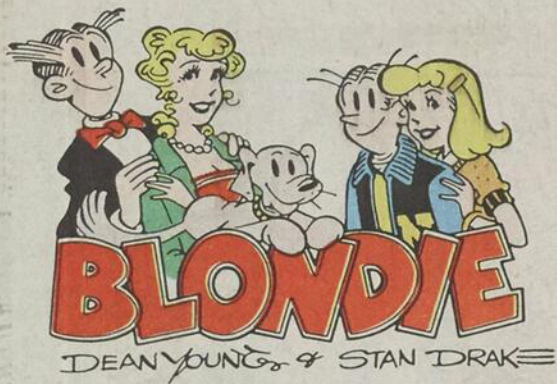

BLONDIE

DEAN YOUNG & STAN DRAKE



PLIEZ ICI

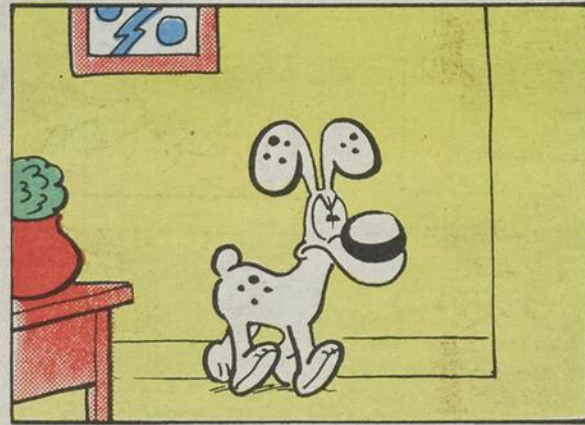

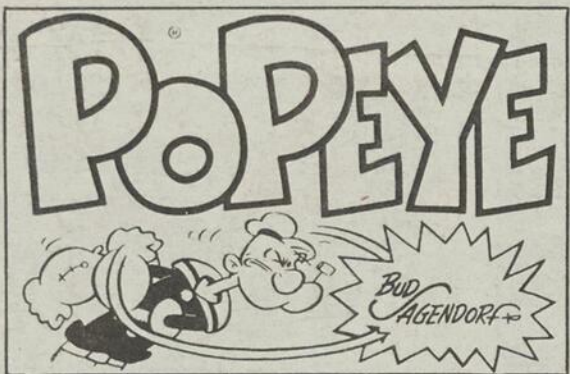

Lundi

suite

CJPM - CFER — GILLES LAPOINTE, M.D. Anim.: Dr Gilles Lapointe. Magazine santé.

WCAX — REGIS AND KATHIE LEE (D) (1h) EN DIRECT

WCFC — INSTRUCTIONAL PROGRAMS (6h30)

WPTZ — THE PHIL DONAHUE SHOW Talk-show. (1h)

WVNY — 100 HUNTLEY STREET (1h)

CF — FLANELLE ET MAJUSCULE Majuscule veut retrouver le propriétaire de l'appareil photo que Flanelle a trouvé, en passant une annonce dans le journal. Offusquée par le geste, Flanelle trouve un moyen de garder l'appareil.

TSN — BEST OF AMA MOTORCYCLE RACING (R)

9h30

CBJET — WELL NOW! Anim.: Arlysse Betts. Exercices axés sur le bien-être physique et mental.

CFCF — THE NEW CHAIN REACTION Anim.: Jeff Edwards. Jeu questionnaire.

CJPM - CFER — AIMER Feuilleton. Avec Wesley Addy, Jennifer Ashe et Pamela Blair. — Les passions et les conflits de personnages évoluant à l'ombre d'une université.

CF — LES CONTES DE LA FORÊT VERTE

RDS — CONFÉRENCE DE PRESSE (R)

TSN — PGA PHOENIX OPEN GOLF TOURNAMENT (R) En provenance de Scottsdale en Arizona, la ronde finale du tournoi. (2h)

9h45

SE — KING OF FRIDAY NIGHT (1h30)

10h00

CKRS - CBFT — LA CUISINE DES ANGES Diverses recettes sont présentées de façon amusante par le chef Julien Letellier en compagnie de nos Anges du matin, Christine Lamer et Denys Bergeron.

CBJET — FRED PENNER'S PLACE

CFCF — DINI PETTY Talk-show avec Dini Petty. (1h)

CJPM - CFER — SANTA BARBARA Feuilleton. Avec Lloyd Bochner, Joseph Bottoms et Nancy Grahn. — La vie d'une riche et puissante famille, les Capwell, qui réside à Santa Barbara en Californie.

R.-Q. - CIVV — PLANIFICATION ET CONTRÔLE BUDGÉTAIRE Un cours offert par l'Université de Montréal. (1h)

WCAX — FAMILY FEUD Jeu questionnaire. Anim.: Ray Combs.

WPTZ — THE JOAN RIVERS SHOW Talk-show. (1h)

WVNY — THE PEOPLE'S COURT

CF — HIBOU CHOU GENOU Bricolage: bijoux en coeur. Danse: l'équilibre. Cuisine: trempettes de crudités.

FC — LONELY KNIGHTS (2h)

RDS — GRAND PRIX DE MOTO (R) En provenance du Brésil. (1h)

10h15

CKRS - CBFT — INIMINIMAGIMO RIQUET À LA HOUPPE (1re de 5). Conte adapté pour les enfants d'âge préscolaire. Avec Louise Lavoie, Christine Séguin, Joël Legendre et Dominic Philie.

CBJET — UNDER THE UMBRELLA TREE

10h30

CKRS - CBFT — PASSE-PARTOUT

CBJET — MR. DRESSUP Avec Ernie Coombs.

CFRS — BONJOUR TQS

CJPM - CFER — HAINE ET PASSIONS Feuilleton. Les passions et les conflits de personnages évoluant dans le monde hospitalier. (1h)

WCAX — WHEEL OF FORTUNE Jeu questionnaire. Anim.: Vanna White et Bob Goen.

WVNY — TRIAL BY JURY

CF — EWOKS

11h00

CKRS - CBFT — ÉMISSION SPÉCIALE (D) ASSERMENTATION DU NOUVEAU GOUVERNEUR-GÉNÉRAL DU CANADA. En provenance de la Chambre du sénat, cérémonie d'investiture du 24e gouverneur-général du Canada, Ramon John Hnatyshyn. (1h) EN DIRECT

CBJET — CBC NEWS SPECIAL (D) INVESTITURE OF THE GOVERNOR-GENERAL. Anim.: Peter Mansbridge et David Haiton. — En provenance de la Chambre du sénat, cérémonie d'investiture du 24e gouverneur-général du Canada, Ramon John Hnatyshyn. (1h appr.) EN DIRECT

CFRS — BONNE TABLE Anim.: Roger Fortier. Les professeurs de l'École d'art culinaire nous guident dans l'apprentissage de toutes les techniques de base de la bonne table. Chronique de Monique Chevrier, cnd. Sujet: l'art culinaire... exécution d'une recette de ballotine de poulet.

CFCF — MCKENTY LIVE (D) Interviews avec Neill McKenty. EN DIRECT

R.-Q. - CIVV — FORMATION CONTINUE EN SCIENCES DE LA SANTÉ TRAITEMENT DE L'HYPERTENSION. Un cours offert par l'Université Laval. (1h)

WCAX — THE PRICE IS RIGHT Jeu questionnaire. Anim.: Bob Barker. (1h)

WPTZ — THE GOLDEN GIRLS Comédie avec Bea Arthur, Rue McClanahan, Betty White et Estelle Getty.

WVNY — HOME Anim.: Gary Collins. (1h)

CF — LES RÊVES DE JEANOT

RDS — À COMMUNIQUER

11h15

SE — BATAAN (2h30)

11h30

CFRS — QUÉBEC PLUS Anim.: Pierre Poitras. Un tour d'horizon du Québec depuis la Vieille Capitale.

CFCF — SECRET LIVES Anim.: le Dr Donald Dutton.

CJPM - CFER — LES MINI-STARS DE NATHALIE Avec Nathalie Simard et Serge Thibodeau. Magazine pour enfants. Histoires, chansons, chronique «vidéothèque-souvenirs», concours et imitations.

WPTZ — 2 2 7 Comédie avec Marla Gibbs, Hal Williams et Alaina Reed.

CF — PADDINGTON

RDS — LES COURSES À BLUE BONNETS (R)

TSN — BODIES IN MOTION (R)

11h45

CF — DIS-MOI, LOU

12h00

CKRS - CBFT — L'ÉDITION MAGAZINE

CBJET — MIDDAY Avec Valerie Pringle et Ralph Benmergui. (1h)

CFRS — LES PIERRAFEU JE NE SUIS PAS LÂCHE. Dessins animés.

CFCF — FAMILY TIES Comédie avec Michael J. Fox.

CJPM — AUJOURD'HUI

CFER — LE MONDE

R.-Q. - CIVV — EFFETS PHYSIOLOGIQUES DES PSYCHOTROPES LES PSYCHOTROPES ET LE CERVEAU. Un cours offert par l'Université de Montréal. (1h)

WCAX — THE NEWS

WPTZ — HARD COPY Dossiers d'actualité. Anim.: Alan Frio.

WVNY — PERFECT STRANGERS

CF — INSPECTEUR GADGET

COUPEZ ICI

FC — PASCALI'S ISLAND (2h)

RDS — SPORTS 30 (R)

TSN — SPORTSDESK

12h10

WCAX — ACROSS THE FENCE CHILD CARE OPTIONS.

12h15

CJPM — BON APPÉTIT Avec Marie-Josée et Claudette Taillefer. Préparation de plats-santé.

12h30

CKRS - CBFT — LES DÉMONS DU MIDI Variétés. Musique, chansons, humour, numéros divers. Avec Suzanne Lapointe et Gilles Latulippe. (1h)

CFRS — LE GRAND JOURNAL (PREMIÈRE ÉDITION)

CFCF — PULSE 12:30

CJPM - CFER — MIMÉMO Avec Gaston Lepage. Des artistes miment des mots ou des expressions avec humour et originalité. Inv.: Jano Bergeron, Gaston Mandeville, Sylvie Daviau, Luc De Larochelière, Martine Chevrier et Patrick Bourgeois.

WCAX — THE YOUNG AND THE RESTLESS Feuilleton. (1h)

WPTZ — GENERATIONS Feuilleton. La vie de deux familles, l'une de race blanche et l'autre de race noire, qui vivent à Chicago depuis plusieurs générations.

WVNY — LOVING

CF — MÉMOIRE VIVE Pendant trois siècles, ils ont terrorisé l'Europe et pourtant ils appréciaient le calme de la vie familiale, comme tout le monde. Les Vikings sont-ils des barbares comme dans les bandes dessinées? Nicolas et Ariane doivent-ils chercher plus loin?

RDS — HOCKEY JUNIOR CANADIEN (R) Les Lynx de St-Jean visitent les Olympiques de Hull. (3h)

TSN — CANADIAN HOCKEY LEAGUE (R) Les Lynx de St-Jean visitent les Olympiques de Hull. (3h)

13h00

CBJET - WVNY — ALL MY CHILDREN (1h)

CFRS — COUP DE POUCE TÉLÉ Avec Claire Caron et Michel Jasmin. (1h)

CFCF — SHIRLEY Anim.: Shirley Solomon. Talk-show avec participation de l'auditoire. Thème: comment se sortir de la prostitution et en rester éloigner. (1h)

CJPM — CINÉMA D'APRÈS-MIDI LE SHERIF AUX POINGS NUS. (2h)

CFER — DU CINÉMA S.V.P. LA COMTESSE DE HONG KONG. (2h) À suivre, mardi 13h00.

R.-Q. - CIVV — QUÉBEC SCHOOL TELECASTS (1h)

WPTZ — DAYS OF OUR LIVES Feuilleton. (1h)

CF — LE VENT DANS LES SAULES Monsieur Crapaud décide de faire lui-même ses conserves et s'équipe en conséquence. Mais le résultat n'est pas tout à fait une réussite.

13h30

CKRS - CBFT — LES RENDEZ-VOUS DE DOMINIQUE Magazine d'intérêt familial. Anim.: Dominique Lajeunesse. (1h)

WCAX — THE BOLD AND THE BEAUTIFUL Feuilleton.

CF — LE PETIT CASTOR

13h45

SE — BIRD (2h50)

14h00

CBJET — CORONATION STREET Feuilleton.

CFRS — CINÉMA QUATRE SAISONS PROPRIÉTÉ INTERDITE. (2h)

CFCF - WPTZ — ANOTHER WORLD Feuilleton. (1h)

R.-Q. - CIVV — INTERVENTION APRÈS DES PERSONNES ATTEINTES DE DÉFICITS COGNITIFS Un cours offert par l'Université Laval. (1h)

WCAX — AS THE WORLD TURNS

CF — LE PETIT CASTOR

CF — LE PETIT CASTOR

SE — BIRD (2h50)

CBJET — CORONATION STREET Feuilleton.

CFRS — CINÉMA QUATRE SAISONS PROPRIÉTÉ INTERDITE. (2h)

CFCF - WPTZ — ANOTHER WORLD Feuilleton. (1h)

R.-Q. - CIVV — INTERVENTION APRÈS DES PERSONNES ATTEINTES DE DÉFICITS COGNITIFS Un cours offert par l'Université Laval. (1h)

WCAX — AS THE WORLD TURNS

CF — LE PETIT CASTOR

CF — LE PETIT CASTOR

SE — BIRD (2h50)

CBJET — CORONATION STREET Feuilleton.

CFRS — CINÉMA QUATRE SAISONS PROPRIÉTÉ INTERDITE. (2h)

CFCF - WPTZ — ANOTHER WORLD Feuilleton. (1h)

R.-Q. - CIVV — INTERVENTION APRÈS DES PERSONNES ATTEINTES DE DÉFICITS COGNITIFS Un cours offert par l'Université Laval. (1h)

WCAX — AS THE WORLD TURNS

Ciné-télé

LUNDI 29 JANVIER

13h00

CJPM — LE SHERIF AUX POINGS NUS (5) (Gunfight in Abilene), É.-U. 1966. Western de W. Hale avec Bobby Darin, Leslie Nielsen et Emily Banks. — Un shérif qui manifeste une grande répugnance pour l'usage des armes doit affronter un tueur. — Problème psychologique assez bien traité. Rythme soutenu. Quelques conventions. Interprétation inégale. (2h)

CFER — LA COMTESSE DE HONG KONG (1re de 2). (4) (A Countess from Hong Kong), G.-B. 1966. Comédie sentimentale de C. Chaplin avec Sophia Loren, Marlon Brando et Tippi Hedren. — Pour échapper à sa vie de déclassée, une danseuse se cache sur un paquebot dans la cabine d'un diplomate. — Ensemble inférieur à la réputation du réalisateur. Agréable divertissement. Interprétation un peu guindée. (2h) À suivre, mardi 13h00.

14h00

CFRS — PROPRIÉTÉ INTERDITE (4) (This Property is Condemned), É.-U. 1966. Drame psychologique de S. Pollack avec Natalie Wood, Robert Redford et Kate Reid. — Les tristes expériences sentimentales d'une jeune femme dont la mère tient une maison de pension fréquentée par des cheminots. — Développements abondants ajoutés à une pièce de Tennessee Williams. Réalisation habile. Bons interprètes. (2h)

21h00

CFRS — LE RETOUR DE L'INSPECTEUR HARRY (5) (Sudden Impact), É.-U. 1983. Drame policier réalisé et interprété par Clint Eastwood avec Sondra Locke et Pat Hingle. — Un inspecteur de police aux méthodes brutales est chargé d'enquêter sur une affaire de meurtre. — Film de série. Accent mis sur les confrontations violentes. Mise en scène assez vigoureuse. Interprétation inégale. (1h58)

22h00

R.-Q. - CIVV — PIANOFORTE (4) It. 1984. Drame psychologique de F. Comencini avec Giulia Boschi, François Siener et Giovannella Griffo. — Une jeune femme et son amant journaliste tentent de se libérer de l'emprise de la drogue. — Traitement stylisé d'un sujet douloureux. Réalisation assurée. Jeu convaincu de G. Boschi. (1h42)

23h45

CJPM — JUSQU'À CE QU'AMOUR S'ENSUIVE (5) (Till Death Do Us Part), Can. 1982. Drame policier de T. Bond avec James Keach, Claude Jutra et Helen Hughes. — Divers meurtres se produisent à l'occasion d'une thérapie de groupe dans la maison d'un étrange psychiatre. — Intrigue forcée et peu crédible. Réalisation inégale. Quelques moments prenants. Interprétation artificielle. Film tourné pour la télévision. (2h)

Lundi

suite

Feuilleton. (1h)

WVNY — ONE LIFE TO LIVE (1h)

CF — BALANEL

FC — BAT 21 (2h)

14h30

CKRS - CBFT — LES JEUX DU COMMONWEALTH Reprise de dimanche, 23h25. (1h)

CBJET — TALKABOUT Anim.: Wayne Cox. Jeu questionnaire.

CF — AU CHÂTEAU DES ENFANTS

15h00

CBJET - WCAX — GUIDING LIGHT Feuilleton. (1h)

CFCF — GENERAL HOSPITAL (1h)

CJPM — KATE ET ALLIE Comédie avec Susan Saint James et Jane Curtin.

CFER — LE MONDE

R.-Q. - CIVV — DÉBUT DE SOIRÉE (1h) Reprise du vendredi précédent à 18h30.

WPTZ — DUCKTALES

WVNY — HOW TO GET A SECOND PAYCHECK

CF — EWOKS

15h20

TV5 — BONNE JOURNÉE! Bulletin d'information sur les émissions de TV5 et de la francophonie. Avec Danielle Foucart.

15h30

CKRS - CBFT — LES SCHTROUMPFS CJPM - CFER — CAMPUS Feuilleton qui explore la vie d'un groupe d'adolescents fréquentant le même collège.

TV5 — L'INFO-5 (PREMIÈRE EDITION) Avec Pascal Nadeau et Philippe Bédelle. L'information avec un accent mis sur l'actualité régionale au Québec et au Canada.

WCFC — SESAME STREET (1h)

WPTZ — CHIP 'N DALE'S RESCUE RANGERS

WVNY — TEENAGE MUTANT NINJA TURTLES

CF — LES FABLES D'ÉSOPE

RDS — CONFERENCE DE PRESSE (R)

TSN — WORLD OF HORSE RACING (R)

15h45

CF — SUR LA RUE TABAGA

15h55

CKRS - CBFT — EN TRANSIT (D) L'animateur Manuel Hurlubise présente l'émission de 16h00. EN DIRECT

16h00

CKRS - CBFT — KIM ET CLIP LA SE-MAINE DES SONS. Kim (Andrée Vachon), enseignante de maternelle, met tout en oeuvre pour aider Clip, une chère amie marionnette que les enfants ont créée avec leur ordinateur, à se familiariser à son nouvel environnement. Avec Denis Lamontagne, Marie-Thérèse Fortin, François Dupuis et Sylvie Cantin.

CBJET — GENERATIONS Feuilleton. La vie de deux familles, l'une de race blanche et l'autre de race noire, qui vivent à Chicago depuis plusieurs générations.

CFRS — LA FOURCHETTE D'OR CFCF - WPTZ — THE OPRAH WINFREY SHOW (1h)

CJPM - CFER — DOUBLE DÉFI Avec Gilles Payer. Des jeunes de niveau secondaire rivalisent grâce à leurs connaissances et à leur agilité physique.

R.-Q. - CIVV — VIVRE À... RIMOUSKI. Une série qui nous fait découvrir les villes et les villages du Québec à travers les gens qui les habitent. RE-PRISE

TV5 — TEMPS PRÉSENT LA MÉDAILLE D'OR DU TRAVAIL. Séoul et le mode de vie coréen. (1h) REPRISÉ

WCAX — LITTLE HOUSE ON THE PRAIRIE Avec Melissa Gilbert. (1h)

WVNY — POLICE ACADEMY

CF — LES AMIS RATONS Benoît Laever et ses amis découvrent une vieille locomotive à vapeur et la réparent. Cyrille Rictus, quant à lui, s'intéresse au butin qui y est caché. Ni les uns, ni les autres ne sont au bout de leurs surprises.

FC — HORSES IN WINTER (2h)

RDS — NOUVELLES D'EUROPE (R) (1h)

TSN — TSN PINS GAME BOWLING SERIES (R) (1h)

16h25

CKRS - CBFT — EN TRANSIT (D) EN DIRECT

16h30

CKRS - CBFT — BÊTES PAS BÊTES Les animateurs Sylvie Lussier, vétérinaire, et Pierre Poirier, technicien en santé animale, répondent aux questions des enfants sur le merveilleux monde animal.

CBJET — DANGER BAY DEEP TROUBLE. REPRISÉ

CFRS — DOCTEUR ALBERT Anim.: Dr. Roland Albert et Isabelle Lapointe.

CJPM - CFER — DE BONNE HUMEUR (D) Variétés, chansons, reportages, entrevues et chroniques. Avec Michel Louvain et Jacques Auger. (1h) EN DIRECT

R.-Q. - CIVV — RÉMI Dessins animés. WCFC — ZOOBILEE ZOO

WVNY — C.O.P.S.

CF — MERCI MONSIEUR NOÉ

16h35

SE — RIEN QUE POUR RIRE (2h05)

16h45

CF — LES ANIMAUX MAGIQUES

16h55

CKRS - CBFT — EN TRANSIT (D) EN DIRECT

17h00

CKRS - CBFT — UNE PAIRE D'AS Jeu questionnaire animé par Gaston L'Heureux et Ghyslain Tremblay. (1h)

CBJET — VIDEO HITS Avec Bryan Eliot.

CFRS — ACTION RÉACTION Anim.: Pierre Lalonde. Inv.: Guy Boucher et Robert Toupin.

CFCF — NIGHT COURT ANOTHER DAY IN THE LIFE. Comédie avec Harry Anderson.

R.-Q. - CIVV — ROBIN ET STELLA LA VIEILLE DAME. Une série dramatique pour les enfants de 6 à 9 ans avec France Chevette (Robin) et Lorraine Auger (Stella). Thème: l'école.

TV5 — LE PETIT JOURNAL Bulletin des jeunes auditoires.

WCAX — THE COSBY SHOW DENISE DRIVES. Comédie avec Bill Cosby.

WCFC — TODAY'S SPECIAL

WPTZ — GERALDO Talk-show. (1h)

WVNY — HIGHWAY TO HEAVEN (1h)

CF — LES CADETS DE LA FORÊT

RDS — GRAND PRIX DE MOTO (R) En provenance de l'Autriche. (1h)

TSN — TSN WRESTLING (Pd) Anim.: Ed Whalen. (1h)

17h30

CBJET — GOLDEN GIRLS GUESS WHO'S COMING TO THE WEDDING. Comédie avec Bea Arthur, Rue McClanahan, Betty White et Estelle Getty.

REPRISÉ

CFRS — LE GRAND JOURNAL (DEUXIÈME ÉDITION)

CFCF — THE COSBY SHOW DENISE DRIVES. Comédie avec Bill Cosby.

CJPM - CFER — FAIS-MOI UN DESSIN Avec Yves Corbeil. Deux équipes tentent de deviner tour à tour une phrase ou une expression à partir d'un croquis. Inv.: June Wallack, Danielle Proulx, Jici Lauzon et Michel Lauzière.

R.-Q. - CIVV — LE CLUB DES 100 WATTS LES EXCUSES. Anim.: Marc-André Coallier. Un magazine pour les jeunes de 9 à 12 ans.

TV5 — LA VÉRITÉ FST AU FOND DE

LA MARMITE Avec Michel Oliver. Gâteau porte-bonheur.

WCAX — NIGHT COURT

WCFC — SQUARE ONE TV

CF — TÉLÉ-HIBOU

18h00

CKRS — 18 HEURES INFORMATIONS

CBJET — NEWSWATCH Avec Dennis Trudeau. (1h)

CFRS — LA ROUE CHANCEUSE Anim.: Donald Lautrec et Lyne Sarrazin. Jeu.

CFCF — PULSE (1h)

CJPM — AUJOURD'HUI

CFER — LE MONDE

CBFT — MONTRÉAL CE SOIR (1h)

R.-Q. - CIVV — PASSE-PARTOUT LES POMPIERS.

TV5 — PAPIER GLACÉ Mode, beauté, décoration. L'émission LA CHANCE AUX CHANSONS est retirée exceptionnellement.

WCAX — THE NEWS (1h)

WCFC — 3-2-1 CONTACT

WPTZ — NEWS 5

WVNY — NEWSCENTER 22

CF — INSPECTEUR GADGET

FC — NIGHT FRIEND (2h)

RDS — UN CONTRE UN (R)

TSN — TNT TRUCK AND TRACTOR PULL (Pd) En provenance de Weed-sport dans l'état de New York.

18h30

CKRS — VIVRE À TROIS

CFRS — ZIZANIE Anim.: Michel Beaudoin avec la participation de Paul Berval, Danielle Bissonnette et Paul Buissonneau. Les membres du panel et le public doivent parvenir, à l'aide de questions (souvent loufoques!), à reconstituer les trois couples de participants qu'on a isolés pour l'occasion.

CJPM - CFER — CHARIVARI Avec Guy Mongrain. Jeu d'anagrammes.

R.-Q. - CIVV — DÉBUT DE SOIRÉE (D) Un magazine d'information et de services animé par Louise-Josée Mondoux avec la collaboration du pianiste Daniel Mercure, des journalistes Pierre Godin et Joane Prince et des chroniqueurs Pierre Bourgault, Jean-François Doré, Yves Mondoux et Edgar Fruitière. (1h) EN DIRECT. En reprise demain à 15h00.

TV5 — DES CHIFFRES ET DES LETTRES Anim.: Laurent Cabrol. Deux candidats mesurent leurs connaissances en matière de mathématiques et de vocabulaire.

WCFC — THE NIGHTLY BUSINESS REPORT Avec Jim Wicks, Linda O'Bryon et Paul Kangas.

WPTZ — NBC NIGHTLY NEWS WITH TOM BROKAW

WVNY — ABC WORLD NEWS TONIGHT

CF — BIBI ET GENEVIÈVE En faisant le ménage de son vaisseau, Bibi est terrorisé par une araignée.

RDS — SPORTS 30 (D) EN DIRECT

TSN — SPORTSDESK

18h40

SE — LES TROIS GRÂCES (1h40)

18h50

TV5 — BONNE SOIRÉE! Bulletin d'information sur les émissions de TV5 et de la francophonie. Avec Yolaine Mottet.

19h00

CKRS - CBFT — CTYVON Sketches humoristiques ayant pour cadre une station de télévision. Avec Yvon Deschamps, Michèle Deslauriers, et Normand Chouinard. Télé-Jovial. — Le test de la semaine. — «Le concierge» avec Pierre Légaré. En reprise demain à 11h30 sauf à CKRS, CKTM et CKSH.

CBJET — MONDAY NIGHT SPECIAL Anim.: Steve Houser.

CFRS — ZONE INTERDITE Anim.: Madeleine Roy, avec des entrevues de Claude Poirier. Gros plan sur l'abus

des drogues et autres substances nocives. La caméra pose son regard inquisiteur sur l'aspect humain du problème, à l'aide d'entrevues et de témoignages. Thème: spécial: drogues et famille.

CFCF — ENTERTAINMENT TONIGHT Anim.: Mary Hart et John Tesh. Gene Hackman parle de son plus récent film «Loose Cannons» dans lequel il incarne un détective dont le confrère (Dan Akroyd) est doté de multiples personnalités.

CJPM - CFER — L'HEURE JUSTE Avec Jean-Luc Mongrain. Émission d'affaires publiques. ATTENTION: l'émission ENTRE CHIEN ET LOUP sera présentée mercredi à 19h00.

TV5 — JOURNAL TÉLÉVISÉ D'A2 En reprise à 23h50.

WCAX — CBS EVENING NEWS WITH DAN RATHER

WCFC — THE MACNEIL / LEHRER NEWSHOUR Anim.: Robert MacNeil et Jim Lehrer. (1h) En reprise à 23h30.

WPTZ — JEOPARDY! Anim.: Alex Trebek.

WVNY — WHEEL OF FORTUNE Anim.: Pat Sajak.

RDS — SOCCER ITALIEN (Pd) AC Milan rencontre Sampdoria. (1h)

TSN — THE HOCKEY NEWS TELEVISION EDITION (Pd) Anim.: Jim Van Horne et Bob McKenzie. Faits saillants des matchs de la semaine dans la Ligue nationale de hockey.

19h30

CKRS - CBFT — LE TEMPS D'UNE PAIX Joseph-Arthur (Pierre Dufresne) tente en vain de parler à Rose-Anna (Nicole Leblanc). Juliette (Katerine Mousseau), réfugiée chez les Fournier après s'être brouillée avec sa mère, téléphone à Lionel (Daniel Gadouas) pour lui demander d'aller la chercher. Antoinette (Marie-Lou Dion) apprend que sa mère ne veut plus garder Ticoune. M. le curé (Yvon Dufour) suggère à Joseph-Arthur de retourner voir Rose-Anna en compagnie de Siméon (Paul Hébert). REPRISÉ

CBJET — DANGER BAY HIGH ICE avec Donnelly Rhodes, Susan Walden et Ocean Hellman. — Grant et George en expédition sur la mer se retrouvent en difficulté lors d'un changement brusque de la température.

CFRS — LE DÉFI GUINNESS Anim.: Roch Denis. Quelques-uns des records Guinness qui témoignent de toute la folie des gens et de leur sens de la mesure.

CFCF — LIVE IT UP Magazine d'information avec Jack McGaw, Dianne Buckner et Sharon Seto. — Test du «Vox», un émetteur de communication; quelques conseils utiles d'un livreur à bicyclette, d'un laveur de vitres et d'une femme de chambre; profil du groupe celtique-rock «Rawlins Cross»; la cuisine à la bière; les droits du particulier lors d'une fouille automobile par la police.

CJPM - CFER — LE HOCKEY MOLSON À TVA (D) En provenance du Forum de Montréal, les Canadiens reçoivent les Bruins de Boston. (2h45 appr.) EN DIRECT. ATTENTION: l'émission L'OR DU TEMPS sera présentée mercredi à 21h00.

R.-Q. - CIVV — OMNI SCIENCE LANGAGE. Une série de vulgarisation scientifique et technologique présentée par Claire Pimparé. Sujets: le langage humain; le langage animal; la communication homme / animal. En reprise le samedi suivant à 18h30.

TV5 — L'INFO-5 (DEUXIÈME ÉDITION)

WCAX — FAMILY FEUD Anim.: Ray Combs.

WPTZ — CHEERS

WVNY — A CURRENT AFFAIR

Lundi

suite

TSN — MOLSON NHL TONIGHT ON TSN (D) Les Bruins de Boston visitent les Canadiens de Montréal. (3h) EN DIRECT

20h00

CKRS - CBFT — UN SIGNE DE FEU Anne (Christiane Pasquier) a du mal à tenir le coup. Simon (Jean-Pierre Matte) voudrait retrouver son équilibre. Jean-Paul (Gilbert Sicotte) dit la vérité à Véronique (Michelle Rossignol) au sujet de François (Pierre Curzi). Claire (Luce Guilbeault) doit faire face à des critiques. Micheline (Catherine Bégin) essaie de faire entendre raison à Marc (Yves Soutière). Martine (Nathalie Gascon) comprendra-t-elle le grand jeu de Jean-Paul? (1h)

CBJET — SPECIAL PRESENTATION: XIV COMMONWEALTH GAMES Anim.: Brian Williams. Sixième journée de compétition, en provenance d'Auckland en Nouvelle-Zélande. Reportages: badminton, boulingrin, boxe, cyclisme, gymnastique, tir, natation, plongeon et haltérophilie. (2h)

CFRS — DOSSIERS MYSTÈRES Avec Jean Coutu. Le récit en images des mystères les plus déconcertants: meurtres, vols d'objets d'art, piratage des mers, fraudes. Chacun est reproduit fidèlement et complété par des entrevues avec les participants. (1h)

CFCF — DOOGIE HOWSER, M.D. Comédie dramatique avec Neil Patrick, James B. Sicking et Belinda Montgomery. — Doogie est un médecin âgé de 16 ans. Malgré sa profession, il demeure tout de même un adolescent qui travaille dans un monde d'adultes.

R.-Q. - CIVV — MEISHU (1h)
TV5 — 7 SUR 7 Avec Anne Sinclair. Une personnalité de l'actualité est invitée à commenter les événements de la semaine en France et à l'étranger. (1h)

WCAX — MAJOR DAD Comédie avec Gerald McRaney, Shanna Reed et Marisa Ryan. — Un officier des Marine Corps épouse une journaliste aux idées larges et se retrouve père de trois filles.

WCFC — NATURE BEYOND TIMBUKTU. Observation de la faune et de la flore de la rivière Niger au Mali en Afrique de l'Ouest. (1h)

WPTZ — ALF Comédie avec Max Wright, Anne Schedeen et Andrea Elson. — Un petit extra-terrestre élit domicile chez une famille américaine typique.

WVNY — MACGYVER Série policière avec Richard Dean Anderson. (1h)
FC — PASCALI'S ISLAND (2h)
RDS — LE MONDE DES COURSES (R)

20h20

SE — PARRAIN D'UN JOUR (1h40)

20h30

CFCF - WCAX — CITY DÉBUT. Comédie avec Valerie Harper, Lu-Anne Ponce et Todd Sussman. — La gérante d'une ville découvre en sa fille une nouvelle amie.

WPTZ — THE HOGAN FAMILY Comédie mettant en vedette Josh Taylor, Jason Bateman, Danny Ponce, Jeremy Licht et Sandy Duncan. — Un pilote d'avion dont l'épouse est décédée confie l'éducation de ses enfants à un membre de sa famille.

RDS — CHASSE ET PÊCHE - LIGNE OUVERTE (D) Avec Jean Pagé. (1h) EN DIRECT

21h00

CKRS - CBFT — LA LOI DE LOS ANGELES MUSIQUE DE CHAMBRE. Arnold (Corbin Bernsen) conseille Roxanne (Susan Ruttan) dans ses négociations de divorce. Victor (Jimmy Smits) poursuit la compagnie Gatling pour avoir répandu la rumeur que les employés de la brasserie Kuintano urinaient dans la bière. Abby (Michele Greene) rentre au bercail. (1h)

CFRS — CINÉMA DU LUNDI LE RETOUR DE L'INSPECTEUR HARRY. (1h58)

CFCF - WCAX — MURPHY BROWN Comédie avec Candice Bergen, Pat Corley et Charles Kimbrough. — Les hauts et les bas de la carrière d'une journaliste de la télé de Washington.

R.-Q. - CIVV — PREMIÈRE LIGNE LE QUÉBEC PLONGÉ DANS LE NOIR. Émission d'information animée par Dominique Payette. (1h) En reprise vendredi, 23h00.

TV5 — THALASSA Avec Georges Perroud. La vie marine et les activités nautiques sous tous leurs aspects. (1h)

WCFC — MYSTERY! POIROT: MURDER IN THE MEWS avec David Suchet. — L'inspecteur-chef Japp demande à Hercule Poirot d'enquêter sur la mort de Mrs. Allen, une jeune femme qui se serait suicidée dans son logement londonien. (1h)

WPTZ — NBC MONDAY NIGHT AT THE MOVIES WHERE PIGEONS GO TO DIE. (2h)

WVNY — MONDAY NIGHT MOVIE RICH MEN, SINGLE WOMEN. (2h)

CFCF — ANYTHING BUT LOVE HEARTS AND BONES. Comédie avec Jamie Lee Curtis, Richard Lewis et Louis Giambalvo. — Hannah se met les pieds dans les plats lorsqu'elle accompagne Robin au restaurant afin de célébrer le premier anniversaire du divorce de cette dernière.

WCAX — DESIGNING WOMEN Comédie avec Delta Burke, Annie Potts, Dixie Carter et Jean Smart. — Quatre femmes, propriétaires d'une entreprise de décoration intérieure à Atlanta, connaissent diverses mésaventures.

RDS — LES QUILLES À RDS (D) SPÉCIAL AMATEUR. En provenance du salon Champion de Greenfield Park. (1h30) EN DIRECT

22h00

CKRS - CBFT — LE TÉLÉJOURNAL
CBJET — THE NATIONAL Avec Peter Mansbridge.

CFCF — JAKE AND THE FATMAN WHO'S SORRY NOW? Avec William Conrad, Joe Penny et Alan Campbell. — Un détective et un procureur qui demeurent à Hawaï contribuent à leur façon bien particulière à la lutte au crime. (1h)

R.-Q. - CIVV — CINÉMA SANS FRONTIÈRES PIANOFORTE. (1h42)

TV5 — LE BÉTISIER Émission humoristique. Gaffes télévisuelles de la télévision française avec Bruno Masure, Patrick Poivre d'Arvor, François Mitterrand, Michel Rocard, Léon Zitrone et de nombreux autres.

WCAX — NEWHART Comédie avec Bob Newhart, Mary Frann et Tom Poston. — Un aubergiste du Vermont vit dans un entourage peuplé de curieux personnages.

WCFC — FIRST AMONG EQUALS (1h30)

FC — WITHOUT A CLUE (2h)
SE — BLANC DE CHINE (1h35)

22h15

CJPM - CFER — L'APRÈS-MATCH Anim.: Paul Houde. Magazine sportif. Tribune téléphonique. Avec la participation de Tom Lapointe et Michel Lacroix.

22h22

CBJET — THE JOURNAL

22h25

CKRS - CBFT — LE POINT En reprise demain à 8h25.

22h30

TV5 — LE DIVAN Anim.: Henry Châprier. Entretiens. Inv.: Samuel Fuller, cinéaste américain.

WCAX — DOCTOR, DOCTOR Comédie avec Matt Frewer, Julius Carry III et Beau Gravitte. — Un jeune médecin éprouve des difficultés face aux exigences modernes de sa profession.

TSN — IT'S YOUR CALL (D) Anim.: Pat Marsden. Tribune téléphonique sur le sport. EN DIRECT

22h55

CJPM - CFER — TIRAGES DE «LA QUOTIDIENNE» - «BANCO»

22h58

CFRS — DERNIÈRE ÉDITION

23h00

CKRS - CBFT — LA METÉO

CBJET — NEWSWATCH

CFCF — CTV NATIONAL NEWS Avec Lloyd Robertson.

CJPM - CFER — LES NOUVELLES TVA Nouvelles nationales, internationales et locales. Météo et sports.

TV5 — ACTUEL Anim.: Michèle Viroly. Émission d'affaires publiques.

WCAX — THE NEWS

WPTZ — NEWS 5 NIGHTSIDE

WVNY — NEWSCENTER 22

RDS — SPORTS 30 (D) EN DIRECT

TSN — SPORTSDESK

23h04

CFRS — SPORTS PLUS

23h05

CKRS - CBFT — LES NOUVELLES DU SPORT

23h20

CKRS - CBFT — LES JEUX DU COMMONWEALTH (D) Athlétisme, boxe, cyclisme, haltérophilie, judo, plongeon, natation, badminton, boulingrin et tir. (1h30) EN DIRECT

23h30

CBJET — NEWHART A HUNTING WE WILL GO avec Bob Newhart, Mary Frann et Tom Poston. REPRISE

CFCF — PULSE

WCAX — THE PAT SAJAK SHOW Talk-show. (1h)

WCFC — THE MACNEIL / LEHRER NEWS HOUR (1h) Reprise de 19h00.

WPTZ — THE TONIGHT SHOW Talk-show. (1h)

WVNY — ABC NEWS NIGHTLINE Avec Ted Koppel.

RDS — LES COURSES À BLUE BONNETS (Pd) En provenance de l'hippodrome Blue Bonnets à Montréal, courses sous harnais.

TSN — BEST OF AMA MOTORCYCLE RACING (R)

23h35

CFRS — LES CONDITIONS DE SKI
SE — LES LIAISONS DANGEREUSES (2h05)

23h37

CFRS — SPORT EN LIGNE (D) Anim.: Yvan Martineau. Magazine de sport avec tribune téléphonique. EN DIRECT

23h45

CJPM — CINE-NUIT JUSQU'À CE QU'AMOUR S'ENSUIVE. (2h)
CFER — MONGRAIN DE SEL (1h) Reprise de 8h00.

23h50

TV5 — JOURNAL TÉLÉVISÉ D'A2 Reprise du bulletin de 19h00.

00h00

CBJET — CBC LATE NIGHT GENTLEMAN JIM. (2h15)

CFRS — MACGYVER DALTON L'ESPION avec Richard Dean Anderson. — Un aventurier très particulier... Chevalier nouveau genre, utilise ses méthodes personnelles pour combattre le crime. (1h)

CFCF — THE ARSENIO HALL SHOW variétés avec Arsenio Hall. (1h)

WVNY — TWILIGHT ZONE
FC — TEQUILA SUNRISE (2h)
RDS — GRAND PRIX DE MOTO (R) En provenance de la Yougoslavie. (1h)
TSN — TSN PINS GAME BOWLING SERIES (R) (1h)

00h20

TV5 — L'INFO-5 (DEUXIÈME ÉDITION) Reprise de 19h30.

00h30

WCAX — THE ARSENIO HALL SHOW Variétés. (1h)

WPTZ — LATE NIGHT WITH DAVID LETTERMAN Talk-show. (1h)

WVNY — SUCCESS IN REAL ESTATE

00h50

TV5 — 7 SUR 7 (1h) Reprise de 20h00.

01h00

CFCF — CINEMA 12 CHILDREN OF AN LAC. (2h)

WVNY — SOLID GOLD ROCK & ROLL
RDS — LA LUTTE À RDS (Pd) Faits saillants du monde de la lutte AWA. (1h)

TSN — TSN WRESTLING (R) (1h)

01h30

WPTZ — AFTER HOURS Variétés avec Heidi Bohay et John Majhor.

01h40

SE — LA MORT DES SOIELS (1h45)

01h45

CJPM — LE HOCKEY MOLSON À TVA En provenance du Forum de Montréal, les Canadiens reçoivent les Bruins de Boston. Suivi de L'APRÈS-MATCH avec Paul Houde, Tom Lapointe et Michel Lacroix. (3h24) Reprise du match présenté à 19h30.

01h50

TV5 — THALASSA (1h) Reprise de 21h00.

02h00

WPTZ — LATER WITH BOB COSTAS Talk-show.

FC — SPLIT DECISIONS (2h)

RDS — SPORTS 30 (D) EN DIRECT

TSN — SPORTSDESK

02h30

WPTZ — HOW TO GET A SECOND PAYCHECK

RDS — HOCKEY JUNIOR CANADIEN (R) Les Lynx de St-Jean visitent les Olympiques de Hull. (3h)

TSN — THE HOCKEY NEWS TELEVISION EDITION (R)

02h50

TV5 — RADIO FRANCE INTERNATIONALE (12h30)

03h00

CFCF — SECOND FEATURE PROMISED A MIRACLE. (2h)

WPTZ — SIMON AND SIMON (1h)

TSN — MOLSON NHL TONIGHT, ON TSN (R) Les Bruins de Boston visitent les Canadiens de Montréal. (3h)

03h25

SE — VENT DE PANIQUE (1h35)

04h00

WPTZ — THE FACTS OF LIFE

FC — PASCALI'S ISLAND (2h)

04h30

WPTZ — WEBSTER

Mardi

30 FEVRIER

5h00

CFCF — LOU GRANT Drame avec Ed Asner.

WPTZ — DENVER, THE LAST DINOSAUR

SE — PARRAIN D'UN JOUR (2h)

5h09

CJPM — TIRAGES DE «LA QUOTIDIENNE» - «BANCO» Reprise de 22h55.

5h15

CJPM — BON APPÉTIT Reprise de lundi, 12h15.

5h30

CJPM — ARNOLD ET WILLY

Mardi

(suite)

WPTZ — MORNING STRETCH
RDS — CHASSE ET PÊCHE - LIGNE OUVERTE (R) (1h)
5h55
CFCF — VIDEO GOLD
5h59
CFER — AGENDA
6h00
CFCF — ROMPER ROOM AND FRIENDS
CJPM — AIMER Reprise de lundi, 9h30
WCAX — CBS MORNING NEWS (1h)
WPTZ — EVERYDAY WITH JOAN LUNDEN
WVNY — ABC NEWS THIS MORNING (1h)
FC — TEEN WOLF TOO (2h)
TSN — IT'S YOUR CALL (R)
6h10
CFER — C'EST DU SPORT! (D) EN DIRECT
6h30
CFCF — CANADA A.M. (2h30)
CJPM — AVEC LES Y'OEUF DU MATIN (D) (1h30) EN DIRECT
WPTZ — NBC NEWS AT SUNRISE
RDS — LES COURSES À BLUE BONNETS (R) En provenance de l'hippodrome Blue Bonnets à Montréal, courses, sous harnais.
TSN — BODIES IN MOTION (Pd)
6h45
WCFC — A.M. WEATHER
6h55
CFER — CAFÉ SHOW (D) (1h05) EN DIRECT
7h00
WCAX — CBS THIS MORNING (2h)

WCFC — SESAME STREET (1h)
WPTZ — TODAY (2h)
WVNY — GOOD MORNING AMERICA (2h)
CF — BIBI ET GENEVIÈVE
RDS — SPORTS 30 (R)
SE — ROBOTECH / EDGAR, LE DÉTECTIVE CAMBRIOLEUR / LES AVENTURES DE TEDDY RUXPIN (1h20)
TSN — SPORTSDESK
7h05
CKRS — «CROIS SEULEMENT»
7h15
CBFT — HORAIRE
7h20
CKRS - CBFT — ALICE AUX PAYS DES MERVEILLES Dessins animés.
7h30
CF — A.Z.
RDS — LES QUILLES À RDS (R) SPÉCIAL AMATEUR. (1h30)
TSN — TNT TRUCK AND TRACTOR PULL (R) En provenance de Weed-sport dans l'état de New York.
7h50
CKRS - CBFT — FELIX ET CIBOULETTE
8h00
CJPM - CFER — MONGRAIN DE SEL (D) (1h) EN DIRECT. En reprise à 01h45 à CFTM, CHOT et CJPM et à 23h45 au réseau Pathonic.
WCFC — CAPTAIN KANGAROO
CF — LES MINISCULES
FC — THE HITCHHIKER TRILOGY (1h30)
TSN — 1990 AUSTRALIAN OPEN TENNIS CHAMPIONSHIP (R) En provenance de Melbourne en Australie, la ronde finale du tournoi de tennis masculin. (2h30)
8h05
CKRS - CBFT — TAM TAM Émission qui aide les enfants à prendre connaissance des mécanismes logiques de leur pensée. Avec Jean-Pierre Char-

trand, Louise Laprade et les Mimes électriques.
8h20
CKRS - CBFT — PREMIÈRE ÉDITION SE — DÉCOUVRIR: POLICE ET LA SCIENCE MÉDICO-LÉGALE
8h22
CBJET — GOOD MORNING / THOUGHT FOR TODAY
8h25
CKRS - CBFT — LE POINT Reprise de lundi, 22h25.
8h30
WCFC — MR. ROGER'S NEIGHBORHOOD
CF — DÉGOURDIS-MOI, LOU
8h45
CF — SUR LA RUE TABAGA M. Gazou cherche une solution pour que son ami le lièvre cesse de manger les légumes du Grand Chef Latartine. C'est décidé, plus tard, Virevent sera cuisinier. En attendant, il prépare toute une collation pour Girouette.
8h50
CBJET — YOGA FOR STRESS
SE — CLASSIQUE ANIMÉ: L'HOMME AU MASQUE DE FER
9h00
CKRS - CBFT — LES ANGES DU MATIN (1h)
CBJET — F.I.T.
CFCF — GREAT SHAPE
CJPM - CFER — GILLES LAPOINTE, M.D.
WCAX — REGIS AND KATHIE LEE (D) (1h) EN DIRECT
WCFC — INSTRUCTIONAL PROGRAMS (6h30)
WPTZ — THE PHIL DONAHUE SHOW (1h)
WVNY — 100 HUNTLEY STREET (1h)
CF — LE PETIT CASTOR
RDS — NOUVELLES D'EUROPE (R) (1h)
9h30
CBJET — WELL NOW!
CFCF — THE NEW CHAIN REACTION
CJPM - CFER — AIMER
CF — EWOKS
FC — DEAR JOHN (2h)
9h45
SE — TOI ET MOI AUSSI (1h35)
10h00
CKRS - CBFT — LA CUISINE DES ANGES
CBJET — FRED PENNER'S PLACE
CFCF — DINI PETTY (1h)
CJPM - CFER — SANTA BARBARA
R-Q - CIVV — VIDEOACTIVITÉ De courts documents qui s'adressent particulièrement aux élèves du secondaire.
WCAX — FAMILY FEUD
WPTZ — THE JOAN RIVERS SHOW (1h)
WVNY — THE PEOPLE'S COURT
CF — AU CHÂTEAU DES ENFANTS
RDS — GRAND PRIX DE MOTO (R) En provenance de Hollande. (1h)
10h15
CKRS - CBFT — INIMINIMAGIMO RIQUET À LA HOUPE (2e de 5).
10h30
CKRS - CBFT — PASSE-PARTOUT
CBJET — MR. DRESSUP
CFRS — BONJOUR TQS
CJPM - CFER — HAINE ET PASSIONS (1h)
R-Q - CIVV — LE MARCHÉ AUX IMAGES De courts documents qui s'adressent particulièrement aux élèves du primaire. En reprise à 14h30.
WCAX — WHEEL OF FORTUNE
WVNY — TRIAL BY JURY
CF — LE PETIT CASTOR
TSN — THE HOCKEY NEWS TELEVISION EDITION (R)
11h00
CKRS — MIDI-MAG
CBJET — SESAME STREET (1h)
CFRS — BONNE TABLE Chronique de Thérèse Daigle. Sujet: la cuisine chinoise... recettes: perles roses à la vapeur; porc barbecue; noix frites.

CFCF — MCKENTY LIVE (D) EN DIRECT
CBFT — LE P'TIT CHAMPLAIN
R-Q - CIVV — LES GRANDS COURANTS DE L'ART LE CLASSICISME. Un cours offert par l'Université de Montréal. (1h)
WCAX — THE PRICE IS RIGHT (1h)
WPTZ — THE GOLDEN GIRLS
WVNY — HOME (1h)
CF — LES CONTES DE LA FORÊT VERTE
RDS — L'UNIVERS DE LA PÊCHE (R)
TSN — IT'S YOUR CALL (R)
11h20
CKRS — MIDI-MAG PLUS
SE — LE REQUIN-TIGRE (2h)
11h30
CFRS — QUÉBEC PLUS
CFCF — SECRET LIVES
CJPM - CFER — LES MINI-STARS DE NATHALIE
TSN — CTYVON Reprise de lundi, 19h00.
WPTZ — 2 2 7
CF — BOZO ET COMPAGNIE
FC — A DAY AT THE RACES (2h15)
RDS — LES COURSES À BLUE BONNETS (R)
TSN — BODIES IN MOTION (R)
11h45
CKRS — PREMIÈRE ÉDITION RÉGIONALE
CF — DIS-MOI, LOU
12h00
CKRS - CBFT — L'ÉDITION MAGAZINE
CBJET — MIDDAY (1h)
CFRS — LES PIERRAFEU L'INVASION DES MARTIENS.
CFCF — FAMILY TIES
CJPM — AUJOURD'HUI
CFER — LE MONDE
R-Q - CIVV — ENVIRONNEMENT ET SANTÉ LA TOXICITÉ DU PLASTIQUE. Un cours offert par Hydro-Québec. (1h)
WCAX — THE NEWS
WPTZ — HARD COPY
WVNY — PERFECT STRANGERS
CF — TÉLÉ-HIBOU
RDS — SPORTS 30 (R)
TSN — SPORTSDESK
12h10
WCAX — ACROSS THE FENCE STUDENTS WITH DISABILITIES.
12h15
CJPM — BON APPÉTIT
12h30
CKRS - CBFT — LES DÉMONS DU MIDI (1h)
CFRS — LE GRAND JOURNAL (PREMIÈRE ÉDITION)
CFCF — PULSE 12:30
CJPM - CFER — MIMÉMO
WCAX — THE YOUNG AND THE RESTLESS (1h)
WPTZ — GENERATIONS
WVNY — LOVING
CF — CES COQUINS DE POULPES
RDS — HOCKEY JUNIOR CANADIEN (R) Les Lynx de St-Jean visitent les Olympiques de Hull. (3h)
TSN — BEST OF AMA MOTORCYCLE RACING (R)
13h00
CBJET - WVNY — ALL MY CHILDREN (1h)
CFRS — COUP DE POUCE TÉLÉ (1h)
CFCF — SHIRLEY Thème: les pères qui ne paient pas leur pension alimentaire. (1h)
CJPM — CINÉMA D'APRÈS-MIDI HISTOIRE D'UNE FEMME. (2h)
CFER — DU CINÉMA S.V.P. LA COMTESSE DE HONG KONG. (2h) Voir lundi, 13h00.
R-Q - CIVV — QUÉBEC SCHOOL TELECASTS (1h)
WPTZ — DAYS OF OUR LIVES (1h)
CF — FLANELLE ET MAJUSCULE
TSN — PRCA NATIONAL RODEO FINALS (R) En provenance de Las Vegas au Nevada. (2h)

MARDI 30 JANVIER

13h00
CJPM — HISTOIRE D'UNE FEMME (5) It. 1969. Drame sentimental de L. Bercovici avec Bibi Andersson, Robert Stack et James Farentino. — Une Suédoise mariée à un diplomate américain retrouve à Rome un ancien amant. — Feuilleton de luxe. Traitement superficiel. Images soignées. Jeu sensible de B. Andersson. (2h)
CFER — LA COMTESSE DE HONG KONG (Dern. de 2). (2h) Voir lundi, 13h00.
14h00
CFRS — UN ANGE SUR LE DOS (5) (Angel on My Shoulder), E.-U. 1980. Comédie fantaisiste de J. Berry avec Peter Strauss, Barbara Hershey et Richard Kiley. — Un damné est renvoyé sur terre par le diable pour compromettre un politicien honnête. — Remake d'une comédie des années 40. Traitement plutôt lourd. Mise en scène de métier. Interprétation peu convaincue. Film tourné pour la télévision. (2h)
20h00
CFRS — LE FIL D'ARRIVÉE Can. 1984. Drame de Marc A. Voizard avec David Matheson et Isabelle Mejias. — Un jeune homme entre-tient un rêve secret, celui de courir le marathon International de Montréal. Pour ce faire, il devra surmonter sa timidité, sa peur et son penchant pour l'alcool. ET: LES PIRATES DU MÉTRO (4) (The Taking of Pelham One Two Three),

E.-U. 1974. Drame policier de J. Sargent avec Walter Matthau, Robert Shaw et Martin Balsam. — Quatre hommes s'emparent d'un train du métro de New York et tiennent les passagers en otage. — Variante originale d'une situation classique. Action menée avec la vigueur voulue. Personnages campés avec précision. (2h58)
22h00
R-Q - CIVV — PÉRIL EN LA DE-MEURE (3) Fr. 1984. Drame policier de M. Deville avec Christophe Malavoy, Nicole Garcia et Anémone. — En acceptant de donner des cours de guitare à la fille d'un couple fortuné, un musicien est entraîné dans une sombre intrigue. — Histoire troublante aux retournements déroutants. Dialogues intelligents. Réalisation précise. Comédiens de classe dirigés avec adresse. (1h37)
23h45
CJPM — L'HERITAGE CORVINI (5) (The Corvini Inheritance), G.-B. 1986. Drame policier de G. Beaumont avec David McCallum, Jane Francis et Terence Alexander. — Un agent de sécurité découvre l'infidélité de celle qu'il aime à l'occasion d'une exposition d'oeuvres d'art. — Épisode de la série «Hammer House». Sujet peu convaincant. Mise en scène soignée. Interprétation acceptable. Film tourné pour la télévision. (1h30)

PLIEZ ICI

Mardi

(suite)

13h20
SE — CAMILLE CLAUDEL (3h)

13h30
CKRS - CBFT — LES RENDEZ-VOUS DE DOMINIQUE (1h)
WCAX — THE GOLD AND THE BEAUTIFUL
CF — HIBOU CHOU GENOU

13h45
FC — MISSISSIPPI BURNING (2h15)

14h00
CBJET — CORONATION STREET
CFRS — CINÉMA QUATRE SAISONS UN ANGE SUR LE DOS. (2h)
CFCF - WPTZ — ANOTHER WORLD (1h)
R.-Q. - CIVV — AU FIL DE L'UNIVERSITÉ LAVAL
WCAX — AS THE WORLD TURNS (1h)
WVNY — ONE LIFE TO LIVE (1h)
CF — LE PETIT PRINCE ORPHELIN

14h30
CKRS - CBFT — LES JEUX DU COMMONWEALTH Avec Marie-José Turcotte et Pierre Dufault. Faits saillants des compétitions de lundi, 23h20. (1h)
CBJET — TALKABOUT
R.-Q. - CIVV — LE MARCHÉ AUX IMAGES Reprise de 10h30.
CF — LA GARDERIE DES AMIS

14h45
CF — BOZO ET COMPAGNIE

15h00
CBJET - WCAX — GUIDING LIGHT (1h)
CFCF — GENERAL HOSPITAL (1h)
CJPM — KATE ET ALLIE
CFER — LE MONDE
R.-Q. - CIVV — DÉBUT DE SOIRÉE (1h) Reprise de lundi, 18h30.
WPTZ — DUCKTALES
WVNY — MAXIE'S WORLD
CF — LES CONTES DE LA FORÊT VERTE Un des enfants de Bob la caille est atteint par le projectile d'un chasseur. Une marmotte vient le secourir et c'est Tom, le fils du fermier, qui en prendra soin jusqu'à ce qu'il se rétablisse.
TSN — THE HOCKEY NEWS TELEVISION EDITION (R)

15h20
TV5 — BONNE JOURNÉE!

15h30
CKRS - CBFT — LES SCHTROUMPFS
CJPM - CFER — CAMPUS
TV5 — L'INFO-5 (PREMIÈRE ÉDITION)

WCFE — SESAME STREET (1h)
WPTZ — CHIP 'N DALE'S RESCUE RANGERS
WVNY — TEENAGE MUTANT NINJA TURTLES
CF — BIBIFOC
RDS — UN CONTRE UN (R)
TSN — IT'S YOUR CALL (R)

15h55
CKRS - CBFT — EN TRANSIT (D) EN DIRECT

16h00
CKRS - CBFT — KIM ET CLIP
CBJET — GENERATIONS
CFRS — LA FOURCHETTE D'OR
CFCF — THE OPRAH WINFREY SHOW (1h)
CJPM - CFER — DOUBLE DÉFI
R.-Q. - CIVV — COUSINS... CUISINE JEAN BROUILLY, France Nadeau et Richard Bizier nous font découvrir les traditions culinaires de la région de Lyon.
TV5 — 7 SUR 7 (1h) Reprise de lundi, 20h00.
WCAX — SCHOOLBREAK SPECIAL THE GIRL WITH THE CRAZY BROTHER. (1h)

WPTZ — THE OPRAH WINFREY SHOW (1h)
WVNY — POLICE ACADEMY
CF — CHAT BOUME Les amis encouragent Phillipon qui se sent malhabile, lourdaud et gaffeur, à participer à un concours de sandwiches. Il se laisse convaincre, croyant pouvoir gagner et ainsi reprendre confiance en lui.
FC — A WORLD APART (2h)
RDS — SOCCER ITALIEN (R) AC Milan rencontre Sampdoria. (1h)
TSN — REGAL MASTERS SNOOKER Le tournoi des maîtres Regal, billard britannique. (1h)

16h20
SE — VOYAGEUR MALGRÉ LUI (2h05)

16h25
CKRS - CBFT — EN TRANSIT (D) EN DIRECT

16h30
CKRS - CBFT — MINIBUS L'AMITIÉ. Musique, chansons, sketches reliés à un thème. Avec Pauline Martin, Rémy Girard, Johanne Beauchamp, Jean-Pierre Chartrand, Marcel Leboeuf et Gerry Leduc.
CBJET — DANGER BAY TO GLIMPSE A UNICORN. REPRISE
CFRS — DOCTEUR ALBERT
CJPM - CFER — DE BONNE HUMEUR (D) (1h) EN DIRECT
R.-Q. - CIVV — RÉMI
WCFE — ZOOBILEE ZOO
WVNY — C.O.P.S.
CF — L'ÎLE AUX BLIZZARDS

16h55
CKRS - CBFT — EN TRANSIT (D) EN DIRECT

17h00
CKRS - CBFT — UNE PAIRE D'AS (1h)
CBJET — VIDEO HITS
CFRS — ACTION RÉACTION Inv.: Marthe Choquette et France Castel.
CFCF — NIGHT COURT HEART OF STONE.
R.-Q. - CIVV — CATIMINI LE PLAISIR D'ÉCRIRE. Animée par Lise Marchand, cette émission donne la parole aux enfants. En studio, ils s'expriment sur les thèmes abordés dans la série dramatique Robin et Stella.
TV5 — TÉLÉTOURISME REPRISE
WCAX — THE COSBY SHOW CLAIR'S SISTER.
WCFE — TODAY'S SPECIAL
WPTZ — GERALDO (1h)
WVNY — HIGHWAY TO HEAVEN (1h)
CF — MÉMOIRE VIVE
RDS — LA BOXE TOP RANK (Pd) En provenance de Las Vegas. (1h30)
TSN — TRANSWORLD SPORT (R) (1h)

17h30
CBJET — GOLDEN GIRLS ROSE THE PRUDE. REPRISE
CFRS — LE GRAND JOURNAL (DEUXIÈME ÉDITION)
CFCF — THE COSBY SHOW CLAIR'S SISTER.
CJPM - CFER — FAIS-MOI UN DESSIN
R.-Q. - CIVV — LE CLUB DES 100 WATTS J'VEUX PAS QUE MON PÈRE AIT UN BÉBÉ AVEC SA BLONDE.
TV5 — LA VÉRITÉ EST AU FOND DE LA MARMITE Canard au citron vert.
WCAX — NIGHT COURT
WCFE — SQUARE ONE TV
CF — LABO LABO

18h00
CKRS — 18 HEURES INFORMATIONS
CBJET — NEWSWATCH (1h)
CFRS — LA ROUE CHANCEUSE
CFCF — PULSE (1h)
CJPM — AUJOURD'HUI
CFER — LE MONDE
CBFT — MONTRÉAL CE SOIR (1h)
R.-Q. - CIVV — PASSE-PARTOUT LE HOCKEY.
TV5 — PAPIER GLACÉ L'émission LA CHANCE AUX CHANSONS est retirée

exceptionnellement.
WCAX — THE NEWS (1h)
WCFE — 3-2-1 CONTACT
WPTZ — NEWS 5
WVNY — NEWSCENTER 22
CF — ZIG ZAG La sécurité dans le métro: la sécurité lorsqu'on voyage en pays étrangers.
FC — TAPEHEADS (2h)
TSN — SKI WORLD (Pd) Anim.: Bob Beattie. Conseils sur la pratique du ski. Faits saillants des compétitions internationales.

18h25
SE — AGENT TROUBLE (1h55)

18h30
CKRS — LE P'TIT CHAMPLAIN Émission de variétés enregistrée au Théâtre Petit Champlain de Québec. Sylvie Ledoux, la marionnette Florida Couture (Diane Garneau) et Jano Bergeron nous proposent des entrevues, chansons, monologues et sketches humoristiques.
CFRS — ZIZANIE
CJPM - CFER — CHARIVARI
R.-Q. - CIVV — DÉBUT DE SOIRÉE (D) (1h) EN DIRECT. En reprise demain à 15h00.
TV5 — DES CHIFFRES ET DES LETTRES
WCFE — THE NIGHTLY BUSINESS REPORT
WPTZ — NBC NIGHTLY NEWS WITH TOM BROKAW
WVNY — ABC WORLD NEWS TONIGHT
CF — BIBI ET GENEVIÈVE Bibi prend «un choc» électrique et développe une phobie de l'électricité.
RDS — SPORTS 30 (D) EN DIRECT
TSN — SPORTSDESK

18h50
TV5 — BONNE SOIRÉE!

19h00
CKRS - CBFT — CTYVON Allô les sportifs. — Cinéma. — Ce soir Yvon s'assoit: Marcel Racine. En reprise demain à 11h30 sauf à CKRS, CKSH et CKTM.
CBJET — BABAR TO DUET OR NOT TO DUET. Dessins animés qui racontent l'histoire de Babar l'éléphant. Babar s'apprête à donner un concert de piano.
CFRS — 7e CIEL Anim.: Martine Chevrier et Mario Pelchat. Des vedettes d'ici et d'ailleurs et des invités spéciaux qui présentent des numéros de variétés, de cirque, des performances... chansons, musique, danse et humour, tout pour divertir! (1h)
CFCF — ENTERTAINMENT TONIGHT Joanna Kerns (Growing Pains) parle de son plus récent travail, «Blind Faith» une minisérie qui sera diffusée la semaine prochaine.
CJPM - CFER — CHOP SUEY L'HEURE DES CHOIX avec Anne Bédard, Marie-Soleil Tougas et Valérie Gagné. — Judith découvre que Pierre-Marc est un joueur invétéré. Sa passion: les jeux électroniques.
TV5 — JOURNAL TÉLÉVISÉ D'A2 En reprise à 00h00.
WCAX — CBS EVENING NEWS WITH DAN RATHER
WCFE — THE MACNEIL / LEHRER NEWSHOUR (1h) En reprise à 00:10.
WPTZ — JEOPARDY!
WVNY — WHEEL OF FORTUNE
RDS — LE JOURNAL DES CANADIENS (Pd) Revue hebdomadaire des principales activités du club de hockey les Canadiens de Montréal.
TSN — THE POWERBOAT TELEVISION SHOW (Pd) Magazine sur la navigation hors-bord. Conseils pratiques et faits saillants des courses.

19h30
CKRS - CBFT — SUPER SANS PLOMB Hélène (Danielle Panneton) arrive de Québec armée de formulaires et de programmes de son ministère, déci-

dée à forcer Jean-Louis (Michel Forget) à accepter des subventions destinées à l'expansion des PME.

CBJET — KATE & ALLIE WHAT'S LOVE GOT TO DO WITH IT. Comédie avec Jane Curtin et Susan Saint James. — Allie et Bob trouvent le compagnon idéal pour Kate.
CFCF — BORDERTOWN FUR TRADER. Aventures avec John H. Brennan, Richard Comar et Sophie Barjac. — Un négociant de fourrure, ancien amoureux éconduit par Marie revient tenter sa chance; son assistant, pendant ce temps, est accusé de meurtre d'un trappeur.
CJPM - CFER — ÉPOPÉE ROCK LES FILLES À PAPA avec Mario Lrette, Patrick Peuvion et Francine Morand. — Madeleine Brien se sent délaissée par ses filles Michelle et Patricia.
R.-Q. - CIVV — FEU VERT Magazine consacré à l'environnement. Journalistes: Marc Berthiaume et Johanne Hébert. Sujets: l'impact de l'automobile sur l'environnement; les sources de pollution des automobiles; l'avenir de nos forêts québécoises. En reprise le dimanche suivant à 17h00.
TV5 — L'INFO-5 (DEUXIÈME ÉDITION)
WCAX — FAMILY FEUD
WPTZ — CHEERS
WVNY — A CURRENT AFFAIR
RDS — LE DÉFI DES ÉTOILES JUNIOR MAJEUR (D) En provenance de Cornwall, les étoiles du Québec rencontrent les étoiles de l'Ontario. (3h) EN DIRECT
TSN — NBA BASKETBALL (D) Les Pistons de Détroit visitent les Hawks à Atlanta. (2h30) EN DIRECT

20h00
CKRS - CBFT — L'HERITAGE Miville et Maxime (Robert Gravel et Cédric Jourde) s'affrontent dramatiquement dans la cuisine. Junior et Julie (Yves Desgagnés et Sylvie Léonard) prennent connaissance de la lettre qu'Éric leur a laissée avant de partir. Albertine (Amulette Garneau), toute à ses écritures, néglige Philippe (Jean-Louis Millette). (1h)
CBJET — SPECIAL PRESENTATION: XIV COMMONWEALTH GAMES Anim.: Brian Williams. Septième journée de compétition, en provenance d'Auckland en Nouvelle-Zélande. Reportages: marathon (hommes), badminton, boulingrin, demi-finales boxe, gymnastique rythmique, judo, tir, natation, plongeon. (2h)
CFRS — CINÉMA DU MARDI LE FIL D'ARRIVÉE ET: LES PIRATES DU MÉTRO. (2h58)
CFCF - WPTZ — MATLOCK Série dramatique avec Andy Griffith, Dor Knotts et Nancy Stafford. — Un criminaliste cache sous des allures simples la détermination qui l'habite à défendre ses clients. (1h)
CJPM - CFER — SOUS LE SIGNE DU FAUCON TRAUQUENARD avec Robert Foxworth, Jane Wyman et Lorenzo Lamas. — Piégé par Joel, Lance est arrêté pour tentative de meurtre envers Angela Channing. Chasse mettra-t-il fin à ses nouvelles opérations? Sphéris se rend à Paris pour suivre Chasse et Ben qui sont victimes d'un guet-apens au dénouement tragique. Charlotte, à de graves problèmes. (1h)
R.-Q. - CIVV — NATIONAL GEOGRAPHIC LES MYSTÈRES DE L'HUMANITÉ. Une synthèse de toutes les données actuellement connues sur les origines de l'humanité. (1h) En reprise le dimanche suivant à 16h00.
TV5 — DU CÔTÉ DE CHEZ FRED. SPÉCIAL JACQUES HIGELIN. Anim.: Frédéric Mitterrand. Inv.: Jacques Higelin et Jane Birkin. (1h)
WCAX — RESCUE: 911 Anim.: Wil-

Mardi suite

Iam Shatner. Sauvetages et actes de bravoure accomplis par des secouristes spécialisés. (1h)

WCFC — NOVA CHILDREN OF EVE. Présentation de théories, certaines fort controversées, sur l'origine et l'évolution de l'humanité. (1h)

WVNY — WHO'S THE BOSS? Avec Tony Danza, Judith Light, Alyssa Milano et Danny Pintauro.

FC — FOR KEEPS? (2h)

20h20

SE — LE FLIC DE BEVERLY HILLS (1h45)

20h30

WVNY — THE WONDER YEARS Comédie dramatique avec Fred Savage, Dan Lauria et Alley Mills. — Un homme dans la trentaine se remémore son adolescence vécue dans les années 60.

21h00

CKRS - CBFT — DALLAS AMOUR FRA-TERNEL. Bobby (Patrick Duffy) cherche à blesser J.R. (Larry Hagman) dans ce qu'il a de plus cher. J.R. conseille fortement à Lisa (Amy Stock) de quitter Dallas et fait chanter April (Sheree J. Wilson). Jenna (Priscilla Beaulieu Presley) visite Bobby à son bureau. (1h)

CFCF - WVNY — ROSEANNE BORN TO BE WILD. Avec Roseanne Barr et John Goodman. — Une mère de famille, secondée par son mari, tente de concilier travail, aspirations et l'éducation de ses enfants.

CJPM - CFER — LE MATCH DE LA VIE VIVRE AILLEURS. Avec Claude Char-ron. Reportages: chocs culturels; immigrants investisseurs; filière brésilienne. (1h)

R-Q - CIVV — L'INDICE PLUS Un magazine qui traite de consommation et de finances personnelles. Anim.: Marie-Christine Trottier et Stephan Bureau. (1h) En reprise dimanche suivant, à 22h30.

TV5 — LA VÉRITABLE HISTOIRE DE GUILLAUME TELL Théâtre interprété par le Théâtre Tel Quel. L'histoire de Guillaume Tell revue et corrigée. (1h30)

WCAX — CBS TUESDAY MOVIE THE PLOT TO KILL HITLER. (2h)

WCFC — EYES ON THE PRIZE POWER 1967-68 (3e partie). Documentaire. Une des conséquences des émeutes raciales qui ont secoué les États-Unis pendant cette période a été une prise de conscience qui a permis aux Noirs de s'engager dans la lutte pour obtenir le pouvoir au niveau local. (1h)

WPTZ — IN THE HEAT OF THE NIGHT Drame policier avec Carroll O'Connor et Howard Rollins. — Un shérif du sud des États-Unis et son assistant ont à résoudre les crimes qui affligent leur communauté. (1h)

21h30

CFCF — GRAND THE PRETTY GOOD MOTHER. Comédie avec Pamela Reed, Michael McKean et Bonnie Hunt. — La vie de trois familles d'origines diverses dont les destins se croisent dans une petite ville de la Pennsylvanie.

WVNY — COACH Avec Craig T. Nelson et Clare Carey.

22h00

CKRS - CBFT — LE TÉLÉJOURNAL

CBJET — THE NATIONAL

CFCF - WPTZ — MIDNIGHT CALLER Série dramatique avec Gary Cole, Wendy Kilbourne et Arthur Taxier. — Un ancien policier anime une tribune

téléphonique radiophonique dont il sert pour résoudre des crimes. (1h)

CJPM - CFER — AD LIB Anim.: Jean-Pierre Coallier. (1h appr.)

R-Q - CIVV — CINEMA SANS FRONTIÈRES PÉRIL EN LA DEMEURE. (1h37)

WCFC — CHANNEL CROSSINGS MASSEY SAHIB. Présentation de dramatiques parvenant des quatre coins du monde. (2h10)

WVNY — THIRTYSOMETHING Avec Timothy Busfield, Polly Draper et Mel Harris. — Faits et gestes d'un groupe d'amis dans la trentaine de la région de Philadelphie. (1h)

FC — GNAW: FOOD OF THE GODS II (1h45)

TSN — KNOCKOUT (Pd) Jeu questionnaire sur le sport. Anim.: Buck Martinez.

22h05

SE — 18 ENCORE (1h45)

22h22

CBJET — THE JOURNAL

22h25

CKRS - CBFT — LE POINT

22h30

TV5 — TEL QUEL LE RETOUR DE GUILLAUME TELL. Émission culturelle. Le tournage d'une importante télé-série franco-américaine sur la légende de Guillaume Tell.

RDS — L'UNIVERS DE LA PÊCHE (R)

TSN — MOLSON NHL TONIGHT ON TSN (D) Les Flames de Calgary visitent les Canucks à Vancouver. (3h) EN DIRECT

22h58

CFRS — DERNIÈRE ÉDITION

CJPM - CFER — TIRAGES DE «LA QUOTIDIENNE»

23h00

CKRS - CBFT — LA MÊTEO

CBJET — NEWSWATCH

CFCF — CTV NATIONAL NEWS

CJPM - CFER — LES NOUVELLES TVA Nouvelles nationales, internationales et locales. Météo et sports.

TV5 — SANTÉ À LA UNE LES TROUBLES DE LA MÉMOIRE. Anim.: Robert Namias et Anne Barrère. Émission médicale. La rééducation des victimes de perte de mémoire; le vieillissement de la mémoire; la maladie d'Alzheimer. (1h)

WCAX — THE NEWS

WPTZ — NEWS 5 NIGHTSIDE

WVNY — NEWSCENTER 22

RDS — SPORTS 30 (D) EN DIRECT

23h04

CFRS — SPORTS PLUS

23h05

CKRS - CBFT — LES NOUVELLES DU SPORT

23h20

CKRS - CBFT — LES JEUX DU COMMONWEALTH (D) Athlétisme, gymnastique rythmique, boxe, judo, badminton, boulingrin, cyclisme et tir. (1h30) EN DIRECT

23h30

CBJET — NEWHART MISS STEPHANIE. REPRISE

CFCF — PULSE

WCAX — THE PAT SAJAK SHOW (1h)

WPTZ — THE TONIGHT SHOW (1h)

WVNY — ABC NEWS NIGHTLINE

RDS — LES COURSES À QUÉBEC (Pd) Les courses sous harnais à l'hippodrome de Québec.

23h35

CFRS — LES CONDITIONS DE SKI

23h37

CFRS — SPORT EN LIGNE (D) EN DIRECT

23h45

CJPM — CINÉ-NUIT L'HÉRITAGE CORVINI. (1h30)

CFER — MONGRAIN DE SEL (1h) Reprise de 8h00.

FC — EAT THE RICH (2h)

23h50

SE — SPIRALE (1h35)

00h00

CBJET — CBC LATE NIGHT BORDER-

TOWN. (2h10)

CFRS — PATROUILLE DE NUIT LE VOISINAGE DU CORPS DE COMBAT avec Scott Hylands et Jeff Wincott. (1h)

CFCF — THE ARSENIO HALL SHOW (1h)

TV5 — JOURNAL TÉLÉVISÉ D'A2 Reprise de 19h00.

WVNY — TWILIGHT ZONE

RDS — CHASSE ET PÊCHE - LIGNE OUVERTE (R) (1h)

00h10

WCFC — THE MACNEIL / LEHRER NEWSHOUR (1h) Reprise de 19h00.

00h30

TV5 — L'INFO-5 (DEUXIÈME ÉDITION) Reprise de 19h30.

WCAX — THE ARSENIO HALL SHOW (1h)

WPTZ — LATE NIGHT WITH DAVID LETTERMAN (1h)

WVNY — HOW TO GET A SECOND PAYCHECK

01h00

CFCF — CINEMA 12 CAN YOU FEEL ME DANCING? (2h)

TV5 — DU CÔTÉ DE CHEZ FRED (1h) Reprise de 20h00.

WVNY — SOLID GOLD ROCK & ROLL

RDS — LA LUTTE À RDS (R) (1h)

01h15

CJPM — HISTOIRES DE L'AUTRE MONDE L'ORDINATEUR.

01h25

SE — COMMANDO LEOPARD (2h)

01h30

WPTZ — AFTER HOURS

TSN — SKI WORLD (R)

01h45

CJPM — MONGRAIN DE SEL (1h) Reprise de 8h00.

FC — COMING TO AMERICA (2h15)

02h00

TV5 — LA VÉRITABLE HISTOIRE DE GUILLAUME TELL (1h30) Reprise de 21h00.

WPTZ — LATER WITH BOB COSTAS

RDS — SPORTS 30 (D) EN DIRECT

TSN — SPORTSDESK

02h30

WPTZ — FAMILY TIES

RDS — LA BOXE TOP RANK (R) En provenance de Las Vegas. (1h30)

TSN — NBA BASKETBALL (R) Les Pistons de Détroit visitent les Hawks à Atlanta. (2h)

02h45

CJPM — CHOP SUEY Reprise de 19h00.

03h00

CFCF — SECOND FEATURE GOLDENROD. (2h)

WPTZ — SIMON AND SIMON (1h)

03h15

CJPM — ÉPOPEE ROCK Rprise de 19h30.

03h25

SE — LE MAL D'AIMER (1h35)

03h30

TV5 — RADIO FRANCE INTERNATIONALE (11h50)

03h45

CJPM — LES NOUVELLES TVA Nouvelles nationales, internationales et locales. Météo et sports. Reprise du bulletin de 23h00.

04h00

WPTZ — THE FACTS OF LIFE

FC — GNAW: FOOD OF THE GODS II (2h)

RDS — NOUVELLES D'EUROPE (R) (1h)

04h30

CJPM — AD LIB (1h) Reprise de 22h00.

WPTZ — WEBSTER

TSN — PGA PHOENIX OPEN GOLF TOURNAMENT (R) En provenance de Scottsdale en Arizona, la ronde finale du tournoi. (2h)

Mercredi 31 JANVIER

5h00

CFCF — LOU GRANT

WPTZ — DENVER, THE LAST DINO-SAUR

RDS — LES QUILLES À RDS (R) (1h30)

SE — LE FLIC DE BEVERLY HILLS (2h)

5h30

CJPM — ARNOLD ET WILLY

WPTZ — MORNING STRETCH

5h55

CFCF — VIDEO GOLD

5h59

CFER — AGENDA

6h00

CFCF — ROMPER ROOM AND FRIENDS

CJPM — AIMER Reprise de mardi, 9h30.

WCAX — CBS MORNING NEWS (1h)

WPTZ — EVERYDAY WITH JOAN LUNDEN

WVNY — ABC NEWS THIS MORNING (1h)

FC — PLAIN CLOTHES (2h)

6h10

CFER — C'EST DU SPORT! (D) EN DIRECT

6h30

CFCF — CANADA A.M. (2h30)

CJPM — AVEC LES Y'OEUF DU MATIN (D) (1h30) EN DIRECT

WPTZ — NBC NEWS AT SUNRISE

RDS — LES COURSES À QUÉBEC (R) Les courses sous harnais à l'hippodrome de Québec.

TSN — BODIES IN MOTION (Pd)

6h45

WCFC — A.M. WEATHER

6h55

CFER — CAFÉ SHOW (D) (1h05) EN DIRECT

7h00

WCAX — CBS THIS MORNING (2h)

WCFC — SESAME STREET (1h)

WPTZ — TODAY (2h)

WVNY — GOOD MORNING AMERICA (2h)

CF — BIBI ET GENEVIÈVE

RDS — SPORTS 30 (R)

SE — ROBOTECH / EDGAR, LE DÉTECTIVE CAMBRIOLEUR / LES AVENTURES DE TEDDY RUXPIN (1h20)

TSN — SPORTSDESK

7h05

CKRS — «CROIS SEULEMENT»

7h15

CBFT — HORAIRE

7h20

CKRS - CBFT — LES SCHTROUMPFS

7h30

CF — LES AMIS RATONS

RDS — LE DÉFI DES ÉTOILES JUNIOR MAJEUR (R) En provenance de Cornwall, les étoiles du Québec rencontrent les étoiles de l'Ontario. (3h)

TSN — TSN WRESTLING (R) (1h)

7h50

CKRS - CBFT — FÉLIX ET CIBOULETTE

8h00

CJPM - CFER — MONGRAIN DE SEL (D) (1h) EN DIRECT. En reprise à 23h45 au réseau Pathonic.

WCFC — CAPTAIN KANGAROO

CF — AU PAYS DE L'ARC-EN-CIEL Un mécanicien russe vole le bateau remorqueur de Dougal.

FC — BOOMTOWN (2h)

8h05

CKRS - CBFT — YOU-HOU LE NEZ. Invitation aux tout-petits à découvrir leurs sens, leurs émotions, leurs mouvements et toutes les activités qui occupent le quotidien en participant à divers jeux amusants. Avec André Carrier, Pierre Curzi et Thérèse Petit.

Mercredi

(suite)

8h20
CKRS - CBFT — PREMIÈRE ÉDITION SE — DÉCOUVRIR: LES ROBOTS

8h22
CBJET — GOOD MORNING / THOUGHT FOR TODAY

8h25
CKRS - CBFT — LE POINT Reprise de mardi, 22h25.

8h30
WCFE — MR. ROGER'S NEIGHBORHOOD
CF — DÉGOURDIS-MOI, LOU
TSN — DON CHERRY'S GRAPEVINE (R)

8h45
CF — BOZO ET COMPAGNIE

8h50
CBJET — YOGA FOR STRESS
SE — CLASSIQUE ANIMÉ: IVANHOÉ

9h00
CKRS - CBFT — LES ANGES DU MATIN (1h)
CBJET — F.I.T.
CFCF — GREAT SHAPE
CJPM - CFER — GILLES LAPOINTE, M.D.
WCAX — REGIS AND KATHIE LEE (D) (1h) EN DIRECT
WCFE — INSTRUCTIONAL PROGRAMS (6h30)
WPTZ — THE PHIL DONAHUE SHOW (1h)
WVNY — 100 HUNTLEY STREET (1h)
CF — FLANELLE ET MAJUSCULE
 Majuscule joue un petit tour à Flanelle

qui a décidé d'aménager un petit jardin dans le grenier. Elle place même un épouvantail.

TSN — BENSON AND HEDGES CUP CRICKET (R) (1h)

9h30
CBJET — WELL NOW!
CFCF — THE NEW CHAIN REACTION
CJPM - CFER — AIMER
CF — LES CONTES DE LA FORÊT VERTE

9h45
SE — PARRAIN D'UN JOUR (1h45)

10h00
CKRS - CBFT — LA CUISINE DES ANGES

CBJET — FRED PENNER'S PLACE
CFCF — DINI PETTY (1h)
CJPM - CFER — SANTA BARBARA
R.-Q. - CIVV — VIDÉOACTIVITÉ
WCAX — FAMILY FEUD
WPTZ — THE JOAN RIVERS SHOW (1h)

WVNY — THE PEOPLE'S COURT
CF — HIBOU CHOU GENOU Bricolage: fabrication d'un mobile avec des éléments du ciel. Danse: les sons de la voix, de l'environnement, des objets, de la symphonie des sons. Cuisine: salade et dessert de tofu.

FC — MARRIED TO THE MOB (2h)
TSN — 1989 YEAR IN REVIEW (R) (1h)

10h15
CKRS - CBFT — INIMINIMAGIMO RIQUET À LA HOUPPE (3e de 5).
CBJET — UNDER THE UMBRELLA TREE

10h30
CKRS - CBFT — PASSE-PARTOUT
CBJET — MR. DRESSUP
CFRS — BONJOUR TQS
CJPM - CFER — HAINE ET PASSIONS

(1h)
R.-Q. - CIVV — LE MARCHÉ AUX IMAGES En reprise à 14h30.
WCAX — WHEEL OF FORTUNE
WVNY — TRIAL BY JURY
CF — ZOOBILEE ZOO
RDS — GRAND PRIX DE MOTO (R) En provenance de Belgique. (1h)

11h00
CKRS — MIDI-MAG
CBJET — SESAME STREET (1h)
CFRS — BONNE TABLE Chronique de Thérèse Daigle. Sujet: le robot culinaire... la pâte à choux; exécution de choux à la crème.

CFCF — MCKENTY LIVE (D) EN DIRECT
CBFT — LE P'TIT CHAMPLAIN
R.-Q. - CIVV — MORALE CHRÉTIENNE ET SEXUALITÉ LE SENS DE LA SEXUALITÉ. Un cours offert par l'Université de Montréal. (1h)

WCAX — THE PRICE IS RIGHT (1h)
WPTZ — THE GOLDEN GIRLS
WVNY — HOME (1h)
CF — BALANEL
TSN — KNOCKOUT (R)

11h20
CKRS — MIDI-MAG PLUS

11h30
CFRS — QUÉBEC PLUS
CFCF — SECRET LIVES
CJPM - CFER — LES MINI-STARS DE NATHALIE

CBFT — CTYVON Reprise de mardi, 19h00.
WPTZ — 2 2 7
CF — CLAMECY AU ROYAUME DES ROULIS
RDS — LE JOURNAL DES CANADIENS (R)

SE — LA BONNE ADRESSE (1h50)
TSN — BODIES IN MOTION (R)

11h45
CKRS — PREMIERE EDITION RÉGIONALE
CF — DIS-MOI, LOU

12h00
CKRS - CBFT — L'ÉDITION MAGAZINE
CBJET — MIDDAY (1h)
CFRS — LES PIERRAFEU FRED EL TERRIFICO CAILLOU.
CFCF — FAMILY TIES
CJPM — AUJOURD'HUI
CFER — LE MONDE

R.-Q. - CIVV — SANTÉ ET SÉCURITÉ AU TRAVAIL - NOTIONS DE BASE INTRODUCTION À LA TOXICOLOGIE INDUSTRIELLE. Un cours offert par l'Université Laval. (1h)

WCAX — THE NEWS
WPTZ — HARD COPY
WVNY — PERFECT STRANGERS
CF — INSPECTEUR GADGET
FC — HEARTBREAK HOTEL (2h)
RDS — SPORTS 30 (R)
TSN — SPORTSDESK

12h10
WCAX — ACROSS THE FENCE USE OF NEWSPAPER FOR LIVESTOCK BEDDING.

12h15
CJPM — BON APPÉTIT

12h30
CKRS - CBFT — LES DÉMONS DU MIDI (1h)
CFRS — LE GRAND JOURNAL (PREMIÈRE ÉDITION)

CFCF — PULSE 12:30
CJPM - CFER — MIMÉMO
WCAX — THE YOUNG & THE RESTLESS (1h)

WPTZ — GENERATIONS
WVNY — LOVING
CF — LES CADETS DE LA FORÊT
RDS — LE DÉFI DES ÉTOILES JUNIOR MAJEUR (R) En provenance de Cornwall, les étoiles du Québec rencontrent les étoiles de l'Ontario. (3h)

TSN — MOLSON NHL TONIGHT ON TSN (R) Les Flames de Calgary visitent les Canucks à Vancouver. (3h)

13h00
CBJET — WVNY — ALL MY CHILDREN (1h)

CFRS — COUP DE POUCE TÉLÉ (1h)
CFCF — SHIRLEY Thèmes: les amitiés platoniques entre hommes et femmes. (1h)

CJPM — CINÉMA D'APRÈS-MIDI TEXAS, NOUS VOILÀ! (2h)
CFER — DU CINÉMA S.V.P. RETENEZ-MOI... OU JE FAIS UN MALHEUR. (2h)

R.-Q. - CIVV — QUEBEC SCHOOL TELECASTS (1h)
WPTZ — DAYS OF OUR LIVES (1h)
CF — LES RÊVES DE JEANNOT

13h20
SE — LES TROIS GRÂCES (1h35)

13h30
CKRS - CBFT — LES JEUX DU COMMONWEALTH Faits saillants des compétitions de mardi, 23h20. (1h)
WCAX — THE BOLD AND THE BEAUTIFUL
CF — LE PETIT CASTOR

14h00
CBJET — DOCTOR, DOCTOR
CFRS — CINÉMA QUATRE SAISONS LE SECRET DES INCAS. (2h)
CFCF — WPTZ — ANOTHER WORLD (1h)

R.-Q. - CIVV — L'ENFANT ET L'ÈRE INFORMATIQUE Un cours offert par la Télé-Université. Reprise le jeudi, 10h00.

WCAX — AS THE WORLD TURNS (1h)
WVNY — ONE LIFE TO LIVE (1h)
CF — LE VENT DANS LES SAULES
FC — SCREWBALL HOTEL (2h)

14h30
CKRS - CBFT — LE TEMPS DE VIVRE Avec Pierre Paquette. (1h30)
CBJET — TALKABOUT
R.-Q. - CIVV — LE MARCHÉ AUX IMAGES Reprise de 10h30.
CF — BINKY LE DRAGON ROSE

14h55
SE — LES GENS DE DUBLIN (1h40)

15h00
CBJET — WCAX — GUIDING LIGHT (1h)
CFCF — GENERAL HOSPITAL (1h)
CJPM — KATE ET ALLIE
CFER — LE MONDE

R.-Q. - CIVV — DÉBUT DE SOIRÉE (1h) Reprise de mardi, 18h30.
WPTZ — DUCKTALES
WVNY — MAXIE'S WORLD
CF — EWOKS

15h20
TV5 — BONNE JOURNÉE!

15h30
CJPM - CFER — CAMPUS
TV5 — L'INFO-5 (PREMIÈRE ÉDITION)

WCFE — SESAME STREET (1h)
WPTZ — CHIP 'N DALE'S RESCUE RANGERS
WVNY — TEENAGE MUTANT NINJA TURTLES

CF — MADAME PEPPERPOTE
RDS — LA BOXE TOP RANK (R) En provenance de Las Vegas. (1h30)
TSN — RUGBY SPECIAL (R) Faits saillants du match opposant le Pays de Galles à la France en provenance de Cardiff. (1h30)

15h45
CF — SUR LA RUE TABAGA

16h00
CKRS - CBFT — EN TRANSIT (D) EN DIRECT
CBJET — GENERATIONS
CFRS — LA FOURCHETTE D'OR
CFCF — WPTZ — THE OPRAH WINFREY SHOW (1h)

CJPM - CFER — DOUBLE DÉFI
R.-Q. - CIVV — QUÉBEC INC. Reprise de samedi, 17h30.

TV5 — TEL QUEL LE RETOUR DE GUILLAUME TELL. Reprise de mardi, 21h00. L'Emission JAZZ IN CONCERT est retirée exceptionnellement.

WCAX — LITTLE HOUSE ON THE PRAIRIE (1h)
WVNY — POLICE ACADEMY
CF — LES AMIS RATONS Convaicu d'avoir rajeuni, Cyrille Rictus essaie

Cine-Tele

MERCREDI 31 JANVIER

13h00
CJPM — TEXAS, NOUS VOILÀ! (4) (Texas Across the River), É.-U. 1966. Western de M. Gordon avec Dean Martin, Alain Delon et Rosemary Forsyth. — Un aristocrate espagnol et un aventurier texan connaissent ensemble diverses aventures. — Ton comique soutenu avec verve. Mise en scène habile. Interprétation pleine d'entrain. — A. (2h)

CFER — RETENEZ-MOI... OU JE FAIS UN MALHEUR (6) Fr. 1983. Comédie de M. Gérard avec Jerry Lewis, Michel Blanc et Charlotte de Turckheim. — Un policier de Las Vegas, de passage en Alsace, est embarqué à son insu dans les manœuvres du mari de son ex-femme, également policier. — Scénario d'une construction aléatoire. Manque de rythme. Mise en scène négligée. Interprétation chargée. — A. (2h)

14h00
CFRS — LE SECRET DES INCAS (5) (Secret of the Incas) É.-U. 1953. Aventures de J. Hopper avec Charlton Heston, Robert Young et Yma Sumac. — Un aventurier est à la recherche du trésor disparu des Incas. — Histoire conventionnelle et superficielle. Réalisation assez soignée. Rythme lent. Bonne interprétation. (2h)

21h00
CFRS — ADVENTURES À NEW YORK (4) (The Out-of-Towners), É.-U. 1969. Comédie de A. Hiller avec Jack Lemmon et Sandy Dennis. — Un couple venu à New York pour affaires est victime de plu-

sieurs contrariétés. — Scénario de Neil Simon. Sens de l'observation comique. Dialogue vivant. Mise en scène alerte. Interprétation réussie. — E. (1h58)

22h00
R.-Q. - CIVV — MYSTÈRE ALEXINA (4) Fr. 1985. Drame psychologique de R. Féret avec Philippe Vuillemin, Valérie Stroth et Véronique Silver. — Au siècle dernier, les tribulations d'un garçon qu'on a élevé comme une fille. — Évocation d'un cas historique. Traitement sobre d'un sujet délicat. Recréation d'époque dépouillée et précise. Fine interprétation du protagoniste. (1h24)

23h45
CJPM — L'ESPION (3) Fr. 1966. Drame d'espionnage de R. Lévy avec Montgomery Clift, Hardy Kruger et Macha Méril. — Un savant américain se rend en Allemagne de l'Est pour en ramener un microfilm. — Climat d'authenticité. Analyse psychologique lucide. Suspense soutenu. Excellents interprètes. (2h)

00h00
CFRS — LE MAÎTRE DES CLONES (5) (The Clone Master), É.-U. 1978. Science-fiction de D. Medford avec Art Hindle, Robyn Douglass et Ralph Bellamy. — Un jeune savant arrive à faire vivre artificiellement plusieurs doubles de lui-même. — Variations sur un thème scientifique à la mode. In-vraisemblances criantes. Mise en scène assez alerte. Interprétation acceptable. Film tourné pour la télévision. — A. (2h)

Mercredi

(suite)

de battre Benoît Laveur aux épreuves d'athlétisme. De son côté, ce dernier essaie d'enseigner au petit Bernard, ce que les jeux et les sports peuvent avoir d'agréable.

FC — PRISONER OF ZENDA (2h)

16h01

CKRS - CBFT — KIM ET CLIP

16h25

CKRS - CBFT — EN TRANSIT (D) EN DIRECT

16h30

CKRS - CBFT — CHEVALIER LUMIÈRE Avec Ernie Reyes Jr, Gil Gerard et Keye Luke. — Le jeune Ernie, un orphelin de 11 ans, dernier représentant d'une secte séculaire dotée d'une énergie surnaturelle, s'allie avec le détective Jacob Rizzo dans la lutte contre le crime.

CBJET — DANGER BAY SECOND BEST. REPRISE

CFRS — DOCTEUR ALBERT

CJPM - CFER — DE BONNE HUMEUR (D) (1h) EN DIRECT

R-Q - CIVV — REMI

TV5 — PARCOURS (1h) REPRISE

WCFC — ZOOBILÉE ZOO

WVNY — C.O.P.S.

CF — ALIAS Sir Pinfly vient tout juste de s'acheter une nouvelle armure. Loupaunez Wartblat, propriétaire d'entreprises dangereuses et ténébreuses, lui en fera voir de toutes les couleurs.

16h35

SE — HISTOIRE DE JOHN PHILLIPS (1h25)

16h45

CF — LES ANIMAUX MAGIQUES

16h55

CKRS - CBFT — EN TRANSIT (D) EN DIRECT

17h00

CKRS - CBFT — UNE PAIRE D'AS (1h)

CBJET — VIDEO HITS

CFRS — ACTION REACTION Inv.: Sylvain Bellerose et Thomas Graton.

CFCF — NIGHT COURT RUSSKIE BUSINESS.

R-Q - CIVV — ROBIN ET STELLA LA VIEILLE DAME. Thème: l'école.

WCAX — THE COSBY SHOW CLAIR'S TOE.

WCFC — TODAY'S SPECIAL

WPTZ — GERALDO (1h)

WVNY — HIGHWAY TO HEAVEN (1h)

CF — LES CADETS DE LA FORÊT

RDS — SOCCER ITALIEN (R) AC Milan rencontre Sampdoria. (1h)

TSN — A.W.A. CHAMPIONSHIP WRESTLING (Pd) Revue des activités de la semaine dans le monde de la lutte AWA. (1h)

17h30

CBJET — GOLDEN GIRLS TRANSPLANT. REPRISE

CFRS — LE GRAND JOURNAL (DEUXIÈME ÉDITION)

CFCF — THE COSBY SHOW CLAIR'S TOE.

CJPM - CFER — FAIS-MOI UN DESSIN R-Q - CIVV — LE CLUB DES 100 WATTS LES GROGNONS.

TV5 — LA VÉRITÉ EST AU FOND DE LA MARMITE Les marrons.

WCAX — NIGHT COURT

WCFC — SQUARE ONE TV

CF — LA ROUTE DE L'AMITIÉ

18h00

CKRS — 18 HEURES INFORMATIONS

CBJET — NEWSWATCH (1h)

CFRS — LA ROUE CHANCEUSE

CFCF — PULSE (1h)

CJPM — AUJOURD'HUI

CFER — LE MONDE

CBFT — MONTREAL CE SOIR (1h)
R-Q - CIVV — PASSE-PARTOUT L'O-RIGNAL.

TV5 — PAPIER GLACÉ L'émission LA CHANCE AUX CHANSONS est retirée exceptionnellement.

WCAX — THE NEWS (1h)

WCFC — SCHOLARS FOR DOLLARS Reprise de dimanche, 17h30.

WPTZ — NEWS 5

WVNY — NEWSCENTER 22

CF — INSPECTEUR GADGET

FC — BOOMTOWN (2h)

RDS — LE MONDE DES COURSES (Pd) Faits saillants des courses de chevaux présentées à travers l'Amérique du Nord.

SE — BIRD (2h50)

TSN — MOTORING '90 (R) Magazine sur l'automobile.

18h30

CKRS — LE P'TIT CHAMPLAIN

CFRS — COUP DE Foudre Anim.: Yves Gionet et Anne Bisson. Trois filles, trois gars. Six célibataires prêts à jouer le tout pour le tout afin de trouver l'âme soeur.

CJPM - CFER — CHARIVARI

R-Q - CIVV — DÉBUT DE SOIRÉE (D) (1h) EN DIRECT. En reprise demain à 15h00.

TV5 — DES CHIFFRES ET DES LETTRES

WCFC — THE NIGHTLY BUSINESS REPORT

WPTZ — NBC NIGHTLY NEWS WITH TOM BROKAW

WVNY — ABC WORLD NEWS TONIGHT

CF — BIBI ET GENEVIÈVE Bibi, qui a eu une mésaventure avec deux chiens, se retrouve seul et voit sa peur se transformer en panique.

RDS — SPORTS 30 (D) EN DIRECT

TSN — SPORTSDESK

18h50

TV5 — BONNE SOIRÉE!

19h00

CKRS - CBFT — CTYVON Le quiz «Change pas de poste». — Oh! Quelle horreur. En reprise demain à 11h30 sauf à CKRS, CKTM et CKSH.

CBJET — THE RACCOONS SECOND CHANCE. Dessins animés. Bert Raccoon encourage une ancienne vedette rock à sortir de l'ombre.

CFRS — RÊVE D'UN JOUR Anim.: Serge Laprade. Beauté et fantaisie, coiffure et vêtements, rencontres avec les grandes personnalités, réalisation de rêves insolites, présentation de cadeaux et gros lots considérables. Participante: Johanne Desgagnés rêve de passer une journée dans la vie de Claude Poirier. (1h)

CFCF — ENTERTAINMENT TONIGHT Mel Gibson parle de son plus récent film «Air America».

CJPM - CFER — ENTRE CHIEN ET LOUP Avec Marie Bégin, Jacques Thisdale et André Cartier. — Baptiste remet à Marilou et Arthur la lettre d'Andrew Nelson. Monseigneur exige que Dolorès dévoile sa véritable identité à Baptiste. Tous se retrouvent chez Jérémie pour le réveillon de Noël. (1h)

TV5 — JOURNAL TÉLÉVISÉ DE D'A2 En reprise à 00h00.

WCAX — CBS EVENING NEWS WITH DAN RATHER

WCFC — THE MACNEIL / LEHRER NEWS HOUR (1h) En reprise à 23h30.

WPTZ — JEOPARDY!

WVNY — WHEEL OF FORTUNE

RDS — UN CONTRE UN (R)

TSN — RINKSIDE (Pd) Faits saillants des matchs de la semaine dans la Ligue américaine de hockey.

19h30

CKRS - CBFT — COMMENT ÇA VA Magazine axé sur la santé. Anim.: Dr Jean-François Chicoine. Un poids à sa mesure. — Renverser le cours de la pollution de l'eau. — Soudainement la

peur... — Insuline et activités physiques. — J'aime mon cœur! — Les fameuses fibres. — L'enfant et la télévision.

CBJET — BEACHCOMBERS HOT STUFF avec Bruno Gerussi, Janet Laine-Green et Beau Heaton. — Sam accepte de travailler pour Relic afin de compenser les dommages qu'il a causés à son équipement.

CFCF — PARK AVENUE METRO Faits et gestes de Montréalais.

R-Q - CIVV — LA TRENTAINE MIKE, L'ÉCRIVAIN avec Tim Busfield (Ellyot), Polly Draper (Ellyn Graunick), Mel Harris (Hope) et Ken Olin (Michael).

— Mike suit un cours d'écriture et sa vie personnelle influence beaucoup la qualité de ses écrits. (1h)

TV5 — L'INFO-5 (DEUXIÈME ÉDITION)

WCAX — FAMILY FEUD

WPTZ — CHEERS

WVNY — A CURRENT AFFAIR

RDS — HOCKEY MOLSON A RDS (D) En provenance du Memorial Auditorium, les Nordiques de Québec visitent les Sabres de Buffalo. Le match sera suivi d'une tribune téléphonique. (3h) EN DIRECT

TSN — PASSPORT TO SKIING (Pd) Faits saillants des compétitions internationales. (1h)

20h00

CKRS - CBFT — LE GRAND REMOUS Automne 1976. Line (Manon Lussier) tente de régler des problèmes avec son fils aîné tandis que Jean-Marie (Normand D'Amour) réorganise l'usine.

CBJET — SPECIAL PRESENTATION: XIV COMMONWEALTH GAMES Anim.: Brian Williams. Huitième journée de compétition, en provenance d'Auckland en Nouvelle-Zélande. Reportages: marathon (femmes), quarts de finale badminton, demi-finales boxe, cyclisme, gymnastique rythmique, judo, tir. (2h)

CFRS — SIGNÉ ANDRÉE BOUCHER Andrée Boucher et ses invités partagent avec les téléspectateurs des moments exceptionnels de leur vie et de leur carrière. Inv.: Sylvie Payette et Sylvain Giguère. Thème: se faire un prénom.

CFCF - WPTZ — UNSOLVED MYSTERIES Anim.: Robert Stack. Dossiers criminels présentés au public afin de régler des cas qui demeureraient autrement sans solution. (1h)

CJPM - CFER — LES HÉRITIERS DU RÊVE AVEC UNE BALLE avec Ted Shackelford, Joan Van Ark et Michele Lee. — Karen subit plusieurs tests avant d'être opérée. Joshua réitère son amour à Cathy. Galveston s'emballe bien décidé de retrouver le bébé de Val. Il menace Abby de tout révéler à Gary. (1h)

TV5 — LE SABLE A SOIF... Documentaire. Portrait socio-culturel et économique des Émirats arabes unis. (1h)

WCAX — GRAND SLAM DÉBUT. Comédie avec John Schneider et Paul Rodriguez. — Deux chasseurs de prime qui travaillent pour des compagnies différentes sont animés par une vive compétition. (1h)

WCFC — THE AIDS QUARTERLY Émission trimestrielle. Anim.: Peter Jennings. Sujets: financement de la recherche sur le Sida; les essais cliniques sur deux nouveaux médicaments pour traiter la maladie; le composé Q (compound Q) et le Peptide T. (1h)

WVNY — GROWING PAINS Comédie avec Alan Thicke, Joanna Kerns et Tracey Gold. — Un psychiatre, marié et père de trois enfants, a des notions quelque peu théoriques sur l'éducation des enfants.

FC — MOVING (1h30)

20h30

CKRS - CBFT — JEUX DE SOCIÉTÉ

Andrée (Louison Danis) annonce une bonne nouvelle qui fait vite le tour du bureau. Charles-Henri (Benoît Girard) appréhende un peu sa rencontre avec Lorraine (Anne-Marie Provencher). Comment cela se passera-t-il? De son côté, Yolande (Murielle Dutil) tente de se défaire de l'emprise de son nouveau patron.

CFRS — VIE DE STAR Entrevues exclusives avec des célébrités artistiques. Cette semaine: Art Linkletter, John Houseman, Stephanie Beecham, Jane Seymour.

R-Q - CIVV — NORD-SUD Une émission d'information internationale. Anim.: André Payette. En reprise le samedi suivant à 17h00.

WVNY — HEAD OF THE CLASS TEACHER'S PET. Comédie avec Howard Hesseman, Tony O'Dell et Tannis Valley. — Un professeur enseigne à un groupe d'élèves qui, quoique doués, manifestent de l'ennui face au régime pédagogique qui leur est offert.

TSN — INSIDE THE PGA TOUR (Pd)

20h50

SE — LA BRUTE (1h45)

21h00

CKRS - CBFT — L'OR ET LE PAPIER Vincent (Jean-François Garraud) élabore une stratégie pour contrer Bouchot (Paul Guers) et ramener l'harmonie dans sa famille. À Rhône Papier, Bouchot profite des absences de Raymond (Raymond Bouchard) pour consolider son pouvoir. Stéphane (Marc-André Coallier), qui doit partir pour le Japon, tient à saluer Jeanne (Nathalie Roussel). (1h)

CFRS — CINÉMA DU MERCREDI AVENTURES À NEW YORK. (1h58)

CFCF - WPTZ — NIGHT COURT AMOUR OR LUST. Avec Harry Anderson, Markie Post et John Larroquette. — Un juge qui siège de nuit à Manhattan voit défiler devant lui une partie de la faune qui habite New York.

CJPM - CFER — L'OR DU TEMPS Avec Roger Lévesque, Pierre-Carl Trudeau et Ninon Lévesque. — Eric apprend avec consternation que Jackie est responsable de l'arrestation de Nicolas. Martin Viger se trouve entre la vie et la mort. Jean-Philippe tente de convaincre sa mère d'accepter de se faire traiter dans un hôpital psychiatrique. (1h)

R-Q - CIVV — VISA SANTÉ Un magazine sur la santé axé sur la prévention. Anim.: Marguerite Blais et le docteur Yves Lamontagne. Sujets: les calmants en milieu hospitalier; un nouveau médicament contre le sida; les cours prénatals en piscine; les jus de fruits et de légumes. (1h) En reprise le dimanche suivant à 13h00.

TV5 — LES FRANCOFOLIES DE MONTREAL (1re de 3). Inv.: Richard Séguin.

WCAX — STATE OF THE UNION ADDRESS (D) SPÉCIAL. Le président George Bush fait lecture du discours sur l'état de l'Union. (2h) EN DIRECT

WCFC — FIRST DEGREE MURDER RICHARD SANDOVAL (3e et dern. de 4). Reconstitution de procès notoires de personnes accusées de meurtre. (2h)

WVNY — DOOGIE HOWSER, M.D. Comédie dramatique avec Neil Patrick, James B. Sicking et Belinda Montgomery. — Doogie est un médecin âgé de 16 ans. Malgré sa profession, il demeure tout de même un adolescent qui travaille dans un monde d'adultes.

TSN — TOP RANK BOXING (Pd) (1h30)

21h30

CFCF - WPTZ — DEAR JOHN Comédie avec Judd Hirsch. — Un homme abandonné par sa femme se retrouve en thérapie de groupe.

Mercredi

(suite)

TV5 — TELEOBJECTIF BEYROUTH: GÉNÉRATION DE LA GUERRE. Trois aspects de la vie des jeunes sont relatés sous une forme de cinéma-vérité mettant en relief les problèmes dévastateurs vécus par la jeunesse du Liban. (1h)

WVNY — ANYTHING BUT LOVE HEARTS AND BONES. Comédie avec Jamie Lee Curtis, Richard Lewis et Louis Giambalvo. — Hannah se met les pieds dans les plats lorsqu'elle accompagne Robin au restaurant afin de célébrer le premier anniversaire du divorce de cette dernière. (1h)

FC — THE GUNRUNNER (1h30)

22h00

CKRS - CBFT — LE TÉLÉJOURNAL
CBJET — THE NATIONAL
CFCF — E.N.G. YOUR PLACE OR MINE. Série dramatique avec Sarah Botsford, Mark Humphrey et Art Hindle. — Un journaliste américain, qui travaille sur le dossier d'un déversement chimique accidentel, retrouve une ancienne amie de coeur dans la salle des nouvelles du poste; Hildebrandt. (1h)

CJPM - CFER — AD LIB (1h appr.)
R.-Q. - CIVV — CINÉMA SANS FRONTIÈRES MYSTÈRE ALEXINA. (1h24)
WPTZ — QUANTUM LEAP PORTRAIT OF A TROGAN. Drame fantastique avec Scott Bakula et Dean Stockwell. — Un Américain vit des expériences à diverses époques qui lui permettent de venir en aide aux gens qu'il côtoie. (1h)

WVNY — CHINA BEACH HOLLY'S CHOICE. Série dramatique avec Dana Delany, Marg Helgenberger et Michael Boatman. — Au Viêt-Nam, pendant la guerre, des infirmières en poste au centre hospitalier de Da Nang vivent de dures expériences. (1h)

22h22

CBJET — THE JOURNAL

22h25

CKRS - CBFT — LE POINT

22h30

TV5 — MONTAGNE L'actualité des cimes.
RDS — CONFÉRENCE DE PRESSE (R)

TSN — TSN'S SPORTS PAGE (Pd) Anim.: John Wells, Bill Watters et Pat Marsden. Talk-show sur le sport.

22h35

SE — LES TROIS GRÂCES (1h35)

22h51

CJPM - CFER — TIRAGES DE «LA QUOTIDIENNE» - «BANCO» - «LOTTO 6 / 49»

22h58

CFRS — DERNIÈRE ÉDITION

23h00

CKRS - CBFT — LA MÉTÉO
CBJET — NEWSWATCH
CFCF — CTV NATIONAL NEWS
CJPM - CFER — LES NOUVELLES TVA Nouvelles nationales, internationales et locales. Météo et sports.
TV5 — STRIP-TEASE Magazine qui déshabille la société belge. Magouilles afin d'être exempté des services militaires; les Aficionados, groupe rock belge.

WCAX — THE NEWS
WCFE — BEST OF YOUR SHOW OF SHOWS Anim.: Sid Ceasar. Reprises d'émissions diffusées pendant les années 50. Sketches écrits par Mel Brooks, Woody Allen, Neil Simon, Larry Gelbart et Mel Tolkin.

WPTZ — NEWS 5 NIGHTSIDE

WVNY — NEWSCENTER 22

FC — COP (2h)

RDS — SPORTS 30 (D) EN DIRECT

TSN — SPORTSDESK

23h04

CFRS — SPORTS PLUS

23h05

CKRS - CBFT — LES NOUVELLES DU SPORT

23h20

CKRS — LA TRAGÉDIE SILENCIEUSE (1h)

CBFT — LES JEUX DU COMMONWEALTH (D) Athlétisme, gymnastique rythmique, boxe, cyclisme, judo, boulingrin et tir. (1h30) EN DIRECT

23h30

CBJET — NEWHART BUT SERIOUSLY, BEAVERS. REPRISÉ

CFCF — PULSE

TV5 — FUSIONS Magazine des sciences et de l'industrie. Reportages: la plus grande centrale nucléaire au monde; le robot-laveur de la Pyramide du Louvre; le sauvetage du Mont Saint-Michel; la culture industrielle du riz.

WCAX — THE PAT SAJAK SHOW (1h)

WCFE — THE MACNEIL / LEHRER NEWSHOUR (1h) Reprise de 19h00.

WPTZ — THE TONIGHT SHOW (1h)

WVNY — ABC NEWS NIGHTLINE

RDS — LES COURSES À CONNAUGHT PARK (Pd) En provenance de l'hippodrome de Connaught, courses sous harnais.

TSN — THOROUGHBRED DIGEST (Pd)

23h35

CFRS — LES CONDITIONS DE SKI

23h37

CFRS — SPORT EN LIGNE (D) EN DIRECT

23h45

CJPM — CINÉ-NUIT L'ESPION. (2h)

CFER — MONGRAIN DE SEL (1h) Reprise de 8h00.

00h00

CBJET — CBC LATE NIGHT GREEN PASTURES. (2h)

CFRS — CINÉMA QUATRE SAISONS LE MAÎTRE DES CLONES. (2h)

CFCF — THE ARSENIO HALL SHOW (1h)

TV5 — JOURNAL TÉLÉVISÉ D'A2 Reprise de 19h00.

WVNY — TWILIGHT ZONE

RDS — NOUVELLES D'EUROPE (R) (1h)

TSN — CANADIAN SPORTFISHING (Pd) Anim.: Henry Waszczuk et Italo Labignan. Pêche au saumon à la Rivière Caniapiscou au Nouveau Québec.

00h10

SE — BLANC DE CHINE (1h50)

00h20

CKRS — LES JEUX DU COMMONWEALTH (D) Athlétisme, gymnastique rythmique, boxe, cyclisme, judo, boulingrin et tir. (1h30) EN DIRECT

00h30

TV5 — L'INFO-5 (DEUXIÈME ÉDITION) Reprise de 19h30.

WCAX — THE ARSENIO HALL SHOW (1h)

WPTZ — LATE NIGHT WITH DAVID LETTERMAN (1h)

WVNY — WHEN YOU'RE READY TO QUIT

TSN — TRANSWORLD SPORT (R) (1h)

01h00

CFCF — CINÉMA 12 CRY OF THE INNOCENT. (2h)

TV5 — LE SABLE A SOIF... (1h) Reprise de 20h00.

WVNY — SOLID GOLD ROCK & ROLL

FC — I'M GONNA GIT YOU SUCKA (1h30)

RDS — L'UNIVERS DE LA PÊCHE (R)

01h30

WPTZ — AFTER HOURS

RDS — LE JOURNAL DES CANADIENS (R)

TSN — RINKSIDE (R)

01h45

CJPM — ENTRE CHIEN ET LOUP (1h) Reprise de 19h00.

02h00

TV5 — LES FRANCOFOLIES DE MONTRÉAL Reprise de 21h00.

WPTZ — LATER WITH BOB COSTAS

RDS — SPORTS 30 (D) EN DIRECT

SE — BIRD (3h)

TSN — SPORTSDESK

02h30

TV5 — TELEOBJECTIF Reprise de 21h30.

WPTZ — LIQUID LUSTER

FC — ALIEN NATION (1h30)

RDS — HOCKEY MOLSON À RDS (R) En provenance du Memorial Auditorium, les Nordiques de Québec visitent les Sabres de Buffalo. (3h)

TSN — TSN'S SPORTS PAGE (R)

02h45

CJPM — L'OR DU TEMPS (1h) Reprise de 21h00.

03h00

WPTZ — SIMON AND SIMON (1h)

TSN — THE POWERBOAT TELEVISION SHOW (R)

03h20

TV5 — RADIO FRANCE INTERNATIONALE (12h)

03h30

TSN — BENSON AND HEDGES CUP CRICKET (R) (1h)

03h45

CJPM — LES NOUVELLES TVA Nouvelles nationales, internationales et locales. Météo et sports. Reprise du bulletin de 23h00.

04h00

WPTZ — THE FACTS OF LIFE

FC — BOOMTOWN (2h)

04h30

CJPM — AD LIB Reprise de 22h00.

WPTZ — WEBSTER

TSN — DON CHERRY'S GRAPEVINE (R)

Jeudi

1 FEVRIER

5h00

WPTZ — DENVER, THE LAST DINOSAUR

SE — LA BRUTE (2h)

TSN — PRO WRESTLING PLUS (R) (1h)

5h20

CJPM — TIRAGES DE «LA QUOTIDIENNE» - «BANCO» - «LOTTO 6 / 49» Reprise de mercredi, 22h51.

5h30

CJPM — ARNOLD ET WILLY

WPTZ — MORNING STRETCH

RDS — CHASSE ET PÊCHE - LIGNE OUVERTE (R) (1h)

5h59

CFER — AGENDA

6h00

CFCF — ROMPER ROOM AND FRIENDS

CJPM — AIMER Reprise de mercredi, 9h30.

WCAX — CBS MORNING NEWS (1h)

WPTZ — EVERYDAY WITH JOAN LUNDEN

WVNY — ABC NEWS THIS MORNING (1h)

FC — POWAQQATS! (2h)

TSN — KNOCKOUT (R)

6h10

CFER — C'EST DU SPORT! (D) EN DIRECT

6h30

CFCF — CANADA A.M. (2h30)

CJPM — AVEC LES Y'OEUF DU MATIN (D) (1h30) EN DIRECT

WPTZ — NBC NEWS AT SUNRISE

RDS — LES COURSES À CONNAUGHT PARK (R)

TSN — BODIES IN MOTION (Pd)

6h45

WCFE — A.M. WEATHER

6h55

CFER — CAFÉ SHOW (D) (1h05) EN DIRECT

7h00

WCAX — CBS THIS MORNING (2h)

WCFE — SESAME STREET (1h)

WPTZ — TODAY (2h)

WVNY — GOOD MORNING AMERICA (2h)

CF — BIBI ET GENEVIÈVE

RDS — SPORTS 30 (R)

SE — GHOSTBUSTER — CLÉMENTINE — T AND T CYCLE (1h20)

TSN — SPORTSDESK

7h05

CKRS — «CROIS SEULEMENT»

7h15

CBFT — HORAIRE

7h20

CKRS - CBFT — TAO TAO Dessins animés.

7h30

CF — MERCI MONSIEUR NOÉ

RDS — LE DÉFI DES ÉTOILES JUNIOR MAJEUR (R) En provenance de Cornwall, les étoiles du Québec rencontrent les étoiles de l'Ontario. (3h)

TSN — RINKSIDE (R)

7h45

CF — LES ANIMAUX MAGIQUES Marilou est très contente d'apprendre à Noé qu'elle a remporté un premier prix de sciences naturelles pour son travail sur la souris. Noé en a justement une à lui montrer et Marilou lui fait part de ses découvertes concernant ce petit rongeur.

7h50

CKRS - CBFT — FÉLIX ET CIBOULETTE

8h00

CJPM - CFER — MONGRAIN DE SEL (D) (1h) EN DIRECT. En reprise à 01h45 à CFTM, CHOT et CJPM et à 23h45 au réseau Pathonic.

WCFE — CAPTAIN KANGAROO

CF — CES COQUINS DE POULPES

FC — A HANDFUL OF DUST (2h)

TSN — PASSPORT TO SKIING (R) (1h)

8h05

CKRS - CBFT — LA BOÎTE À LETTRES BOULIER, BIGOUDIS ET POILS DE BARBE. Jeux, chansons, mime, bricolage, contes et graphiques. Avec Robert Gravel, Dorothee Berryman et Francine Ruel.

8h20

CKRS - CBFT — PREMIÈRE ÉDITION SE — DÉCOUVRIR: ASTRONOMIE

8h22

CBJET — GOOD MORNING / THOUGHT FOR TODAY

8h25

CKRS - CBFT — LE POINT Reprise de mercredi, 22h25.

8h30

WCFE — MR. ROGER'S NEIGHBORHOOD

CF — DÉGOURDIS-MOI, LOU

8h45

CF — SUR LA RUE TABAGA M. Gazou raconte pourqu'on son ami Chenapan ferait mieux d'arrêter d'embêter les poules du voisin. Virevent s'exerce à coiffer les cheveux de Girouette en attendant de devenir un vrai coiffeur.

8h50

CBJET — YOGA FOR STRESS

SE — MILAGRO (2h)

9h00

CKRS - CBFT — LES ANGES DU MATIN (1h)

CBJET — F.I.T.

CFCF — GREAT SHAPE

CJPM - CFER — GILLES LAPOINTE, M.D.

WCAX — REGIS AND KATHIE LEE (D) (1h) EN DIRECT

WCFE — INSTRUCTIONAL PROGRAMS (6h30)

WPTZ — THE PHIL DONAHUE SHOW (1h)

WVNY — 100 HUNTLEY STREET (1h)

Télé-Horaire-PROGRES-DIMANCHE — 19

Jeudi (suite)

CF — LE PETIT CASTOR
 TSN — REGAL MASTERS SNOOKER (R) Le tournoi des maîtres Regal, billard britannique. (1h)
9h30
 CBJET — WELL NOW!
 CFCF — THE NEW CHAIN REACTION
 CIPM - CFER — AIMER
 CF — EWOKS
10h00
 CKRS - CBFT — LA CUISINE DES FANGES
 CBJET — FRED PENNER'S PLACE
 CFCF — DINI PETTY (1h)
 CIPM - CFER — SANTA BARBARA
 R.-Q. - CIVV — L'ENFANT ET L'ÈRE INFORMATIQUE Reprise de mercredi, (14h00).
 WCAX — FAMILY FEUD
 WPTZ — THE JOAN RIVERS SHOW (1h)
 WVNY — THE PEOPLE'S COURT
 CF — AU CHÂTEAU DES ENFANTS
 FC — BERT RIGBY, YOU'RE A FOOL (1h45)
 TSN — TSN'S SPORTS PAGE (R)
10h15
 CKRS - CBFT — INIMINIMAGIMO RIQUET À LA HOUPPE (4e de 5).
10h30
 CKRS - CBFT — PASSE-PARTOUT
 CBJET — MR. DRESSUP
 CFRS — BONJOUR TQS
 CIPM - CFER — HAINE ET PASSIONS (1h)

R.-Q. - CIVV — LE MARCHÉ AUX IMAGES En reprise à 14h30.
 WCAX — WHEEL OF FORTUNE
 WVNY — TRIAL BY JURY
 CF — BINIKY LE DRAGON ROSE
 RDS — LES QUILLES À RDS (R) SPÉCIAL AMATEUR. (1h30)
 TSN — TSN PINS GAME BOWLING SERIES (R) (1h)
10h50
 SE — LES FUSILS DU DÉSERT (1h30)
11h00
 CKRS — MIDI-MAG
 CBJET — SESAME STREET (1h)
 CFRS — BONNE TABLE Chronique Réjean Lemay. Sujet: les abats et les abattis... leur valeur nutritive, leurs utilisations culinaires, leurs prix et conservation.
 CFCF — MCKENTY LIVE (D) EN DIRECT
 CBFT — LE P'TIT CHAMPLAIN
 R.-Q. - CIVV — ORGANISATION DU SYSTÈME DES SERVICES DE SANTÉ LES DISPENSEURS DE SERVICES. Un cours offert par l'Université de Montréal. (1h)
 WCAX — THE PRICE IS RIGHT (1h)
 WPTZ — THE GOLDEN GIRLS
 WVNY — HOME (1h)
 CF — BIBIFOC
11h20
 CKRS — MIDI-MAG PLUS
11h30
 CFRS — QUÉBEC PLUS
 CFCF — SECRET LIVES
 CIPM - CFER — LES MINI-STARS DE NATHALIE
 CBFT — CTYVON Reprise de mercredi, 19h00.
 WPTZ — 2 2 7

CF — BOZO ET COMPAGNIE
 TSN — BODIES IN MOTION (R)
11h45
 CKRS — PREMIÈRE ÉDITION RÉGIONALE
 CF — DIS-MOI, LOU
 FC — A NIGHT IN THE LIFE OF JIMMY REARDON (1h45)
12h00
 CKRS - CBFT — L'ÉDITION MAGAZINE
 CBJET — MIDDAY (1h)
 CFRS — LES PIERRAFEU LA VENDETTA.
 CFCF — FAMILY TIES
 CIPM — AUJOURD'HUI
 CFER — LE MONDE
 R.-Q. - CIVV — MATHIEU, MARC ET LUC - LES ÉVANGILES SYNOPTIQUES JÉSUS REVIENT EN GALILÉE. Un cours offert par l'Université Laval. (1h)
 WCAX — THE NEWS
 WPTZ — HARD COPY
 WVNY — PERFECT STRANGERS
 CF — CHAT BOUME
 RDS — SPORTS 30 (R) EN DIRECT
 TSN — SPORTSDESK
12h10
 WCAX — ACROSS THE FENCE ADVERTISING FROM THE HEART.
12h15
 CIPM — BON APPÉTIT
12h20
 SE — JIMMY REARDON (1h35)
12h30
 CKRS - CBFT — LES DÉMONS DU MIDI (1h)
 CFRS — LE GRAND JOURNAL (PREMIÈRE ÉDITION)
 CFCF — PULSE 12:30
 CIPM - CFER — MIMÉMO
 WCAX — THE YOUNG AND THE RESTLESS (1h)
 WPTZ — GENERATIONS
 WVNY — LOVING
 CF — LABO LABO Jacques et ses invités discutent du phénomène de la lente dégradation des métaux et montre comment on peut en tirer de l'énergie. Ils parlent aussi des centrales nucléaires et des déchets radioactifs.
 RDS — HOCKEY MOLSON À RDS (R) En provenance du Memorial Auditorium, les Nordiques de Québec visitent les Sabres de Buffalo. (3h)
 TSN — TNT TRUCK AND TRACTOR PULL (R) En provenance de Weed-sport dans l'état de New York.
13h00
 CBJET - WVNY — ALL MY CHILDREN (1h)
 CFRS — COUP DE POUCE TÉLÉ (1h)
 CFCF — SHIRLEY Thème: l'équité salariale entre hommes et femmes. (1h)
 CIPM — CINÉMA D'APRÈS-MIDI BELLE STARR. (2h)
 CFER — DU CINÉMA S.V.P. REFLETS DANS UN OEIL D'OR. (2h)
 R.-Q. - CIVV — QUÉBEC SCHOOL TELECASTS (1h)
 WPTZ — DAYS OF OUR LIVES (1h)
 CF — FLANELLE ET MAJUSCULE
 TSN — TSN WRESTLING (R) (1h)
13h30
 CKRS - CBFT — LES JEUX DU COMMONWEALTH Faits saillants des compétitions de mercredi, 23h20. (1h)
 WCAX — THE BOLD AND THE BEAUTIFUL
 CF — EWOKS
 FC — SCHOOL DAZE (2h)
13h55
 SE — LA MAIN DROITE DU DIABLE (2h10)
14h00
 CBJET — DOCTOR, DOCTOR
 CFRS — CINÉMA QUATRE SAISONS VIOLETTE ET FRANÇOIS. (2h)
 CFCF - WPTZ — ANOTHER WORLD (1h)
 R.-Q. - CIVV — HISTOIRE DES SCIENCES AU QUÉBEC LES NATU-

RALISTES AUX COLONIES. Un cours offert par la Télé-Université.
 WCAX — AS THE WORLD TURNS (1h)
 WVNY — ONE LIFE TO LIVE (1h)
 CF — LE PETIT CASTOR
 TSN — RINKSIDE (R)
14h30
 CKRS - CBFT — TÉLÉ-FEUILLETON QUELQUES HOMMES DE BONNE VOLONTÉ: LES TRAVAUX ET LES JOIES (5e de 6). Avec Jean Barney, Jean-Claude Dauphin et Jean-Claude Brialy. — Jallez, Jerphanion et leurs amis s'intéressent à la Révolution russe. Haverkamp devient un financier international, tandis que Jerphanion est élu député. (1h)
 CBJET — TALKABOUT
 R.-Q. - CIVV — LE MARCHÉ AUX IMAGES Reprise de 10h30.
 CF — LA GARDERIE DES AMIS
 TSN — SKI WORLD (R)
14h45
 CF — ENTRE DEUX NUAGES
15h00
 CBJET - WCAX — GUIDING LIGHT (1h)
 CFCF — GENERAL HOSPITAL (1h)
 CIPM — KATE ET ALLIE
 CFER — LE MONDE
 R.-Q. - CIVV — DÉBUT DE SOIRÉE (1h) Reprise de mercredi, 18h30.
 WPTZ — DUCKTALES
 WVNY — MAXIE'S WORLD
 CF — LES CONTES DE LA FORÊT VERTE Peter veut changer son nom et emploie un pseudonyme. Cependant, ses amis de la forêt n'apprécient guère cette modification et l'encouragent à redevenir lui-même.
 TSN — BENSON AND HEDGES CUP CRICKET (R) (1h)
15h20
 TV5 — BONNE JOURNÉE!
15h30
 CKRS - CBFT — LES SCHRUMPFS
 CIPM - CFER — CAMPUS
 TV5 — L'INFO-5 (PREMIÈRE ÉDITION)
 WCFE — SESAME STREET (1h)
 WPTZ — CHIP 'N DALE'S RESCUE RANGERS
 WVNY — TEENAGE MUTANT NINJA TURTLES
 CF — LES RÊVES DE JEANNOT
 FC — THE WHALES OF AUGUST (1h30)
 RDS — AUTOUR DU MONDE (Pd) Revue des principales activités sportives disputées à travers le monde. (1h)
15h55
 CKRS - CBFT — EN TRANSIT (D) EN DIRECT
16h00
 CKRS - CBFT — KIM ET CLIP
 CBJET — GENERATIONS
 CFRS — LA FOURCHETTE D'OR
 CFCF - WPTZ — THE OPRAH WINFREY SHOW (1h)
 CIPM - CFER — DOUBLE DÉFI
 R.-Q. - CIVV — ON N'A PAS TOUT VU Une série qui nous fait découvrir la face cachée de l'Estrie. Jacques Michel découvre un fabricant de voitures ultra compactes et il joue au billard avec un jeune notaire champion mondial ou presque.
 TV5 — LE SABLE A SOIF... (1h) Reprise de mercredi, 20h00.
 WCAX — LITTLE HOUSE ON THE PRAIRIE (1h)
 WVNY — POLICE ACADEMY
 CF — LES AVENTURES DE TOM SAWYER ET HUCKLEBERRY FINN
 TSN — TSN'S SPORTS PAGE (R)
16h05
 SE — CLASSIQUE ANIMÉ: AUTOUR DU MONDE EN 80 JOURS
16h25
 CKRS - CBFT — EN TRANSIT (D) EN DIRECT
16h30
 CKRS - CBFT — CHARAMOULE Série de sketches, basés sur des situations vécues par les enfants à l'école ou à la

Cine-télé

JEUDI 1 FEVRIER

13h00
 CIPM — BELLE STARR (5) É.-U. 1980. Western de J. A. Alonzo avec Elizabeth Montgomery, Cliff Potts et Michael Cavanaugh. — Les exploits et les liaisons d'une célèbre criminelle de l'Ouest. — Approche réaliste et cynique du sujet. Photographie soignée. Construction dramatique boiteuse. Bons interprètes. Film tourné pour la télévision. (2h)
 CFER — REFLETS DANS UN OEIL D'OR (4) (Reflections in a Golden Eye), É.-U. 1967. Drame psychologique de J. Huston avec Elizabeth Taylor, Marlon Brando et Brian Keith. — Un officier développe une passion anormale envers un soldat qui, lui, s'prend de la femme de son supérieur. — Adaptation d'un roman de Carson McCullers. Recherche esthétique constante. Personnages ambigus. Interprétation sensible. (2h)
14h00
 CFRS — VIOLETTE ET FRANÇOIS (4) Fr. 1977. Comédie dramatique de J. Rouffio avec Isabelle Adjani, Jacques Dutronc et Serge Reggiani. — Les ennuis d'un jeune couple marginal qui s'adonne au vol à la tire. — Traitement à la fois ironique et sentimental. Mise en scène alerte. Jeu contrasté des protagonistes. (2h)
20h00
 CFRS — BLUE CITY (6) É.-U. 1985. Drame policier de M. Manning avec Judd Nelson, Ally Sheedy et Paul Winfield. — Insatisfait du résultat des recherches policières, un jeune vagabond décide d'enquêter sur le meurtre de son

père. — Vaine tentative de retour aux traditions du film noir. Récit confus. Développements arbitraires. Mise en scène peu inspirée. Interprétation faible. (2h)
 CIPM - CFER — FANTASMES (4) (Sex and the Married Detective), É.-U. 1989. Drame policier de J. Frawley avec Peter Falk, Lindsay Crouse et Stephen Match. — Croyant avoir commis le crime parfait en tuant un amant infidèle, une sexologue réputée est démasquée par un détective futé. — Episode de la série «Columbo». Intrigue assez ingénieuse. Mise en scène correcte. Interprétation adéquate. Film tourné pour la télévision. (2h)
23h45
 CIPM — DESCENTE AUX ENFERS (5) Fr. 1986. Drame policier de F. Girod avec Claude Brasseur, Sophie Marceau et Betsy Blair. — Un «omancier qui vit une mésaventure avec sa jeune femme est impliqué dans un meurtre en Haïti. — Transposition habile d'un roman noir de David Goodis. Atmosphère poisseuse. Approche psychologique peu approfondie. Effets de style gratuits. Interprétation inégale. (2h)
00h05
 CFRS — L'ÉMIR PRÉFÈRE LES BLONDES (7) Fr. 1983. Comédie de A. Payet avec Paul Préboist, Jean Tolzac et Roger Carel. — Un émir s'installe avec son harem dans la demeure d'un brave éditeur musical. — Développements laborieux. Comique lourd et vulgaire. Réalisation pauvre. Interprètes laissés à eux-mêmes. (2h)

Jeudi

(suite)

maison, et mettant en vedette des jeunes qui donnent la réplique à des comédiens professionnels.

CBJET — DANGER BAY A MAN'S SPORT. REPRISE

CFRS — DOCTEUR ALBERT

CJPM - CFER — DE BONNE HUMEUR (D) (1h) EN DIRECT

R.-Q. - CIVV — RÉMI

WCFE — ZOOBILEE ZOO

WVNY — C.O.P.S.

CF — AU PAYS DE L'ARC-EN-CIEL

RDS — LA BOXE PRO BOXING (Pd) (1h30)

TSN — ROTHMANS PORSCHE TURBO CUP RACING SERIES (R) En provenance de Shannville en Ontario.

16h55

CKRS - CBFT — EN TRANSIT (D) EN DIRECT

17h00

CKRS - CBFT — UNE PAIRE D'AS (1h)

CBJET — VIDEO HITS

CFRS — ACTION RÉACTION

CFCF — NIGHT COURT JUNG AND THE RESTLESS.

R.-Q. - CIVV — CATIMINI LA FAMILLE RECONSTITUÉE.

TV5 — FUSIONS Reprise de mercredi, 23h30.

WCAX — THE COSBY SHOW RUDY SUITS UP.

WCFE — TODAY'S SPECIAL

WPTZ — GERALDO (1h)

WVNY — HIGHWAY TO HEAVEN (1h)

CF — BABAR

FC — SATISFACTION (1h30)

SE — L'EXTRAVAGANTE HÉRITIÈRE (1h35)

TSN — 1989 YEAR IN REVIEW (R) (1h)

17h30

CBJET — GOLDEN GIRLS JOB HUNTING. REPRISE

CFRS — LE GRAND JOURNAL (DEUXIÈME ÉDITION)

CFCF — THE COSBY SHOW RUDY SUITS UP.

CJPM - CFER — FAIS-MOI UN DESSIN

R.-Q. - CIVV — LE CLUB DES 100 WATTS J'AI PAS LE GOÛT D'ALLER À MON PARTY.

TV5 — LA VÉRITÉ EST AU FOND DE LA MARMITE Poulet poêlé Normand.

WCAX — NIGHT COURT

WCFE — SQUARE ONE TV

CF — A.Z.

18h00

CKRS — 18 HEURES INFORMATIONS

CBJET — NEWSWATCH (1h)

CFRS — LA ROUE CHANCEUSE

CFCF — PULSE (1h)

CJPM — AUJOURD'HUI

CFER — LE MONDE

CBFT — MONTRÉAL CE SOIR (1h)

R.-Q. - CIVV — PASSE-PARTOUT MATÉRIEL ET OUTILS.

TV5 — PAPIER GLAÇÉ L'émission LA CHANCE AUX CHANSONS est retirée exceptionnellement.

WCAX — THE NEWS (1h)

WCFE — 3-2-1 CONTACT

WPTZ — NEWS 5

WVNY — NEWS CENTER 22

CF — ZIG ZAG Consils et prudence lors de grands désastres.

RDS — LE MONDE DU SKI (Pd) SANS LIMITE. Magazine sur le monde du ski.

TSN — BEST OF AMA MOTORCYCLE RACING (Pd) Reportage sur la Daytona 200 de 1988, course de motos.

18h30

CKRS — LE P'TIT CHAMPLAIN

CFRS — COUP DE Foudre

CJPM - CFER — CHARIVARI
R.-Q. - CIVV — DÉBUT DE SOIRÉE (D) (1h) EN DIRECT. En reprise demain à 15h00.

TV5 — DES CHIFFRES ET DES LETTRES

WCFE — THE NIGHTLY BUSINESS REPORT

WPTZ — NBC NIGHTLY NEWS WITH TOM BROKAW

WVNY — ABC WORLD NEWS TONIGHT

CF — BIBI ET GENEVIÈVE Bibi croit que Geneviève veut se débarrasser de lui. Il apprend que la peur de ne plus être aimé est une peur fréquente.

FC — THE FIGHTING MEN (1h30)

RDS — SPORTS 30 (D) EN DIRECT

TSN — SPORTSDESK

18h35

SE — BINO FABULE (1h30)

18h50

TV5 — BONNE SOIRÉE!

19h00

CKRS - CBFT — CTYON Le téléroman «Dollard». — Pourquoi papa? — Rébus humanitaire. En reprise demain à 11h30 sauf à CKRS, CKTM et CKSH.

CBJET — ON THE ROAD AGAIN Anim.: Wayne Rostad. Les meilleurs reportages des deux dernières années.

CFRS — 24 / 24 Anim.: Claude Poirier. Magazine d'information. Revue de l'actualité judiciaire et criminelle.

CFCF — ENTERTAINMENT TONIGHT Observation de comédiens maintenant connus qui ont tourné des scènes de nu au début de leur carrière.

CJPM - CFER — LA VIE DES GENS RICHES ET CÉLÈBRES Une incursion dans la vie privée des grandes personnalités du monde.

TV5 — JOURNAL TÉLÉVISÉ D'A2 En reprise à 00h00.

WCAX — CBS EVENING NEWS WITH DAN RATHER

WCFE — THE MACNEIL / LEHRER NEWS HOUR (1h) En reprise à 23h30.

WPTZ — JEOPARDY!

WVNY — WHEEL OF FORTUNE

RDS — L'UNIVERS DE LA PÊCHE (R)

TSN — WORLD OF HORSE RACING (Pd) Anim.: Brad Diamond. Magazine sur les courses de chevaux.

19h30

CKRS - CBFT — LA COUR EN DIRECT CABANE DE PÊCHE VOLANTE — REMORQUAGE ABUSIF. — Un juge à la retraite entend des causes reliées à la vie quotidienne. Suite à l'accord préalable des parties, ses décisions seront exécutoires. Anim.: Me Jocelyne Jarry. Juge: l'Honorable Robert Hodge.

CBJET — EMPTY NEST Comédie avec Richard Mulligan, Kristy McNichol et Dinah Manoff. — Un pédiatre de Miami et son meilleur ami, un chien, font face aux traquenards de la vie moderne.

CFRS — ELLE ET NOUS DOUBLE RENDEZ-VOUS avec Bill Daily, Connie Stevens et Nita Talbot.

CFCF — MY SECRET IDENTITY MISSING avec Jerry O'Connell, Derek McGrath et Wanda Cannon. — Andrew et Kirk prévoient faire une partie pendant l'absence du Dr. J.; Erin a la varicelle.

CJPM - CFER — CHAMBRES EN VILLE Avec Valérie Valois, Anne Dorval et Louise Deschâtelets. — Josianne déclare ses véritables sentiments à Julien. Pete se sent attiré vers Annik, mais il est persuadé qu'il ne pourra jamais répondre à ses attentes. La maison de chambres compte un membre de plus.

R.-Q. - CIVV — DEGRASSI VIVE LES MEILLEURS. Reprise de dimanche, 19h00.

TV5 — L'INFO-5 (DEUXIÈME ÉDITION)

WCAX — FAMILY FEUD

WPTZ — CHEERS

WVNY — A CURRENT AFFAIR

RDS — HOCKEY MOLSON A RDS (D)

En provenance du Garden de Boston, les Bruins reçoivent les Canadiens de Montréal. Le match sera suivi d'une tribune téléphonique. (3h30 appr.)

EN DIRECT

TSN — CANADIAN SPORTFISHING (R)

20h00

CKRS - CBFT — SÉRIES PLUS QUAND LE DESTIN BASCULE (1re de 2). Avec Victoria Tennant, Elizabeth Hurley et Peter Coyote. — Une jeune fille sensible et talentueuse, Audra (Victoria Tennant) se voit arrachée à son enfance dorée lorsque sa mère meurt subitement et qu'il lui faut gagner durement sa vie dans un hôpital. Son plus grand désir sera de donner à sa fille Christina, les chances qu'elle n'a pas eues dans la vie. (2h) Suite demain à la même heure.

CBJET — SPECIAL PRESENTATION: XIV COMMONWEALTH GAMES Anim.: Brian Williams. Neuvième journée de compétition, en provenance d'Auckland en Nouvelle-Zélande. Reportages: piste et pelouse, demi-finales badminton, demi-finales et finales boulingrin, finales boxe, cyclisme, gymnastique rythmique, judo, tir. (2h)

CFRS — CINÉMA DU JEUDI BLUE CITY. (2h)

CFCF - WPTZ — THE COSBY SHOW Comédie avec Bill Cosby et Phylcia Rashad. — Un obstétricien de New York et son épouse avocate élèvent cinq enfants qui cherchent à donner libre cours à leur personnalité.

CJPM - CFER — CINÉ-ENQUÊTE FANTASMES. (2h)

R.-Q. - CIVV — LUMIÈRES Un magazine culturel traitant des arts de la scène et des arts visuels. Anim.: Elizabeth Paradis et Guy Richer. En reprise le dimanche suivant à 22h00.

TV5 — EX LIBRIS PASSIONS DE STARS. Magazine littéraire. Anim.: Patrick Poivre d'Arvor. Inv.: Francis Huster parle d'Albert Camus; Jeanne Moreau, cassettes et disques de la collection «De Vive Voix»; Fabrice Luchini parle de Louis-Ferdinand Céline; Régine Desorges, éditrice, parle de son livre «Ma Cuisine»; Frederico Fellini donne une entrevue à Cinecita; Inès de la Fressange parle de ses coups de coeur. (1h)

WCAX — 48 HOURS: SPECIAL EDITION Anim.: Dan Rather. Gros plan sur un dossier d'actualité. (1h)

WCFE — FRONTLINE THE NORIEGA CONNECTION. (1h)

WVNY — FATHER DOWLING MYSTERIES (1h)

FC — BERT RIGBY, YOU'RE A FOOL (1h45)

TSN — IRON MAN / IRON MAIDEN BODYBUILDING COMPETITION (Pd) Faits saillants des compétitions de culturisme en provenance de Los Angeles en Californie. (1h)

20h05

SE — PILES NON COMPRIS (1h55)

20h30

CFCF — GRAND Comédie avec Pamela Reed, Michael McKean et Bonnie Hunt. — La vie de trois familles d'origines diverses dont les destins se croisent dans une petite ville de la Pennsylvanie.

R.-Q. - CIVV — QUESTIONS D'ARGENT Un magazine d'information économique. Anim.: Lise LeBel. Chroniqueurs: Dianne Bellemare et Michel Girard. Sujets: le marché immobilier; l'assurance-chômage. En reprise le dimanche suivant à 17h30.

WPTZ — FAMILY TIES Comédie avec Michael J. Fox, Meredith Baxter Bir-

ney et Michael Gross. — Un jeune homme d'une famille au passé bohème est un fervent adhérent du capitalisme pur et dur.

21h00

CFCF - WPTZ — CHEERS Comédie avec Ted Danson, Kirstie Alley et John Ratzenberger. — L'ancien propriétaire d'un bar, notoire tombeur de femmes, se retrouve employé au même endroit.

R.-Q. - CIVV — POINTS DE VUE UNE LONGUE CHAÎNE DE LARMES. L'Angola, le Mozambique et l'Afrique du Sud sont de pays déchirés par la guerre depuis trente ans. Ce documentaire jette un regard sur la vie et l'avenir des enfants qui y vivent. (1h) En reprise le samedi suivant à 16h00.

TV5 — AVIS DE RECHERCHE CHARLES AZNAVOUR. Anim.: Patrick Sabatier. Inv.: Roch Voisine, Jean Lapointe, Eisa, Maurane, Diane Dufresne, Monique Leyrac, Dominique Michel, Fred Mella, Paul Berval, Ginette Reno, Patrick Briel. (1h30)

WCAX — ISLAND SON Série dramatique avec Richard Chamberlain. — Un médecin idéaliste oeuvre dans un grand centre hospitalier à Hawaï. (1h)

WCFE — TALKING TO THE ENEMY Documentaire sur les relations tendues qui existent entre la nation israélienne et la nation palestinienne. (1h)

WVNY — THE YOUNG RIDERS UNFINISHED BUSINESS. Western avec Ty Miller, Gregg Rainwater et Josh Brodin. — En 1860, dans le territoire du Dakota, six jeunes s'engagent à livrer le courrier pour la Pony Express. (1h)

TSN — BUD LIGHT DAREDEVILS (Pd)

21h30

CFCF — NIGHT COURT Avec Harry Anderson, Markie Post et John Larroquette. — Un juge qui siège de nuit à Manhattan voit défilier devant lui une partie de la faune qui habite New York.

WPTZ — DAVID LETTERMAN 8TH ANNIVERSARY SPECIAL Anim.: David Letterman. En compagnie de plusieurs invités, célébration du 8e anniversaire de «Late Night With David Letterman». Sur film: Van Morrison, Eric Clapton et Bob Dylan. (1h30)

TSN — ROTHMANS PORSCHE TURBO CUP RACING SERIES (Pd) En provenance du Mont-Tremblant au Québec, course automobile.

21h45

FC — THE PRESIDIO (1h45)

22h00

CKRS - CBFT — LE TÉLÉJOURNAL

CBJET — THE NATIONAL

CFRS — PATROUILLE DE NUIT L'ASSOCIATION avec Scott Hylands et Jeff Wincott. (1h appr.)

CFCF — L.A. LAW Série dramatique avec Susan Dey, Harry Hamlin et Jimmy Smits. — Faits et gestes dans un cabinet d'avocats fort achalandé de Los Angeles. (1h)

CJPM - CFER — AD LIB (1h appr.)

R.-Q. - CIVV — C'EST LA VIE REFAIRE SA VIE. Anim.: Louise Dussault et Marcel Sabourin. Une émission qui traite des passages de la vie après la cinquantaine. (1h) En reprise le samedi suivant à 13h00.

WCAX — KNOT'S LANDING Avec Ted Shackelford, Joan Van Ark et Michelle Lee. — Une riche famille américaine connaît divers succès et déboires dans le cours de son existence. (1h)

WCFE — GREAT PERFORMANCES BROKEN BLOSSOMS. (1h30) Film muet. Voir cinéma.

WVNY — PRIME TIME LIVE (D) Magazine d'information avec Diane Sawyer et Sam Donaldson. (1h) EN DIRECT

SE — LA PETITE VOLEUSE (1h50)

TSN — U.S. MEN'S PRO SKIING TOUR (Pd) En provenance de Heavenly Valley en Californie. (1h)

22h22

CBJET — THE JOURNAL

Jeudi

(suite)

22h25
CKRS - CBFT — LE POINT
22h30
TV5 — VUES D'AFRIQUE (1re de 9). Anim.: Ariane Emond, Ousseynou Diop. Série sur le cinéma africain. Les enfants: leur situation, leurs espoirs, leurs rêves, leurs rêves... leurs rues. (1h)

22h58
CFRS — DERNIERE EDITION
CJPM - CFER — TIRAGES DE «LA QUOTIDIENNE»
23h00
CKRS - CBFT — LA METEO
CBJET — NEWSWATCH
CFCF — CTV NATIONAL NEWS
CJPM - CFER — LES NOUVELLES TVA Nouvelles nationales, internationales et locales. Météo et sports.
R-Q - CIVV — PROFESSION PROF Reprise de dimanche, 12h00.

WCAx — THE NEWS
WPTZ — NEWS 5 NIGHTSIDE
WVNY — NEWS CENTER 22
RDS — SPORTS 30 (D) EN DIRECT
TSN — SPORTSDESK
23h04
CFRS — SPORTS PLUS
23h05
CKRS - CBFT — LES NOUVELLES DU SPORT

23h20
CKRS - CBFT — COURONNEMENT DE LA REINE Début des festivités et couronnement de la reine du Carnaval de Québec.

23h30
CBJET — NEHWART POOR RECEPTION. REPRISE
CFCF — PULSE
TV5 — CARABINE FM Inv.: Jean-Louis Murat, chanteur.
WCAx — THE PAT SAJAK SHOW (1h)
WCFC — THE MACNEIL / LEHRER NEWS HOUR (1h) Reprise de 19h00.
WPTZ — THE TONIGHT SHOW (1h)
WVNY — ABC NEWS NIGHTLINE
FC — DEAD HEAT (1h25)
RDS — LES COURSES À TROIS-RIVIÈRES (Pd) En provenance de l'hippodrome de Trois-Rivières, course sous harnais.
TSN — TSN'S SOCCER NEWS (Pd) Anim.: Graham Leggat. Faits saillants des matchs de la semaine. (1h)

CFRS — LES CONDITIONS DE SKI
23h40
CFRS — SPORT EN LIGNE (D) EN DIRECT
23h45
CJPM — CINE-NUIT DESCENTE AUX ENFERS. (2h)
CFER — MONGRAIN DE SEL (1h) Reprise de 8h00.

23h50
SE — HAUTE TENSION (1h40)
23h55
CKRS - CBFT — LES JEUX DU COMMONWEALTH (D) Athlétisme, boxe, badminton, cyclisme, gymnastique rythmique, judo boulingrin et tir. (2h05) EN DIRECT

00h00
CBJET — CBC LATE NIGHT 42ND ST. (2h)
CFCF — THE ARSENIO HALL SHOW (1h)
TV5 — JOURNAL TÉLÉVISÉ D'A2 Reprise de 19h00.
WVNY — TWILIGHT ZONE
RDS — LA BOXE PRO BOXING (R) (1h30)

00h05
CFRS — CINÉMA QUATRE SAISONS L'EMIR PRÉFÈRE LES BLONDES. (2h)

00h30
TV5 — L'INFO-5 (DEUXIEME EDITION) Reprise de 19h30.
WCAx — THE ARSENIO HALL SHOW (1h)
WPTZ — LATE NIGHT WITH DAVID LETTERMAN (1h)
WVNY — PASSPORT TO PROFIT
TSN — U.S. CROSS-COUNTRY SKIING NATIONALS (R) En provenance d'Anchorage en Alaska.

00h45
CFER — SUPER ETOILES DE LA LUTTE (1h) REPRISE
00h55
FC — BLOODSPORT (1h35)
01h00
CFCF — CINÉMA 12 DEEP DARK SECRETS. (2h)
TV5 — EX LIBRIS (1h) Reprise de 20h00.
WVNY — SOLID GOLD ROCK & ROLL
TSN — PASSPORT TO SKIING (R) (1h)

01h20
SE — LA MAIN DROITE DU DIABLE (2h05)
01h30
WPTZ — AFTER HOURS
RDS — LE MONDE DU SKI (R) SANS LIMITE.

01h45
CJPM — MONGRAIN DE SEL (1h) Reprise de 8h00.
02h00
TV5 — AVIS DE RECHERCHE (1h30) Reprise de 21h00.
WPTZ — LATER WITH BOB COSTAS
RDS — SPORTS 30 (D) EN DIRECT
TSN — SPORTSDESK
02h30
WPTZ — À COMMUNIQUER
FC — ROLLING VENGEANCE (1h30)
RDS — HOCKEY MOLSON À RDS (R) En provenance du Garden de Boston, les Bruins reçoivent les Canadiens de Montréal. (3h30)
TSN — WORLD OF HORSE RACING (R)

02h45
CJPM — MIAMI LE FILS PRODIGE. Policier avec Don Johnson et Philip Michael Thomas. (1h)
03h00
CFCF — SECOND FEATURE ENDLESS LOVE. (2h10)
WPTZ — SIMON AND SIMON (1h)
TSN — REGAL MASTERS SNOOKER (R) (1h)

03h25
SE — PLAISIRS INTERDITS (1h35)
03h30
TV5 — RADIO FRANCE INTERNATIONALE (11h50)
03h45
CJPM — LES NOUVEAUX TVA Nouvelles nationales, internationales et locales. Météo et sports. Reprise du bulletin de 23h00.

04h00
WPTZ — THE FACTS OF LIFE
FC — BERT RIGBY, YOU'RE A FOOL (1h45)
TSN — THOROUGHbred DIGEST (R)
04h30
CJPM — AD LIB (1h) Reprise de 22h00.
WPTZ — WEBSTER
TSN — PRCA NATIONAL RODEO FINALS (R) En provenance de Las Vegas au Nevada, compétitions de rodéo. (2h)

04h30
CJPM — AD LIB (1h) Reprise de 22h00.
WPTZ — WEBSTER
TSN — PRCA NATIONAL RODEO FINALS (R) En provenance de Las Vegas au Nevada, compétitions de rodéo. (2h)

5h00
WPTZ — DENVER, THE LAST DINOSAUR
SE — PILES NON COMPRISES (2h)
5h10
CFCF — GIMME A BREAK

5h30
CJPM — ARNOLD ET WILLY
WPTZ — MORNING STRETCH

5h40
CFCF — VIDEO GOLD
5h45
FC — NIGHTSTICK (1h45)
5h59
CFER — AGENDA
6h00
CFCF — ROMPER ROOM AND FRIENDS
CJPM — AIMER Reprise de jeudi, 9h30.
WCAx — CBS MORNING NEWS (1h)
WPTZ — EVERYDAY WITH JOAN LUNDEN
WVNY — ABC NEWS THIS MORNING (1h)
RDS — LE MONDE DES COURSES (R)
6h10
CFER — C'EST DU SPORT! (D) EN DIRECT

6h30
CFCF — CANADA A.M. (2h30)
CJPM — AVEC LES Y'OEUF DU MATIN (D) (1h30) EN DIRECT
WPTZ — NBC NEWS AT SUNRISE
RDS — LE MONDE DU SKI (R) SANS LIMITE.
TSN — BODIES IN MOTION (Pd)

6h45
WCFC — A.M. WEATHER
6h55
CFER — CAFÉ SHOW (D) (1h05) EN DIRECT
7h00
WCAx — CBS THIS MORNING (2h)
WCFC — SESAME STREET (1h)
WPTZ — TODAY (2h)
WVNY — GOOD MORNING AMERICA (2h)

CF — BIBI ET GENEVIEVE
RDS — SPORTS 30 (R)
SE — GHOSTBUSTERS — CLÉMENTINE — T AND T CYCLE (1h20)
TSN — SPORTSDESK
7h05
CKRS — «CROIS SEULEMENT»
7h15
CBFT — HORAIRE

7h20
CKRS - CBFT — LES AVENTURES DE SHERLOCK HOLMES Dessins animés.
7h30
CF — BABAR
FC — APPOINTMENT WITH DEATH (2h)
RDS — AUTOUR DU MONDE (R) (1h)
TSN — MOTORING '90 (R)

7h50
CKRS - CBFT — FELIX ET CIBOULETTE
8h00
CJPM - CFER — MONGRAIN DE SEL (D) (1h) EN DIRECT. En reprise à 01h45 à CFTM, CHOT et CJPM et à 23h45 au réseau Pathonic.
WCFC — CAPTAIN KANGAROO
CF — LE CLUB DES CINQ (1re partie). Les Cinq partent à la chasse au trésor après avoir entendu parler de la légende de l'OR DES NAUFRAGEURS, enfoui dans la Cave des Naufrageurs. Ils découvrent une première pièce d'or.
TSN — CANADIAN SPORTFISHING SPECIAL (R) (1h)

8h05
CKRS - CBFT — YOU-HOU LA BOUCHE.
8h20
CKRS - CBFT — PREMIÈRE EDITION SE — DÉCOUVRIR: ARCHITECTURE DE HAUTE TECHNOLOGIE

8h22
CBJET — GOOD MORNING / THOUGHT FOR TODAY
8h25
CKRS - CBFT — LE POINT Reprise de jeudi, 22h25.

8h30
WCFC — MR. ROGER'S NEIGHBORHOOD
CF — DÉGOURDIS-MOI, LOU
RDS — LA BOXE PRO BOXING (R) (1h30)

8h45
CF — CLAMECY AU ROYAUME DES ROULIS

8h50
CBJET — YOGA FOR STRESS
SE — LE MONDE SILENCIEUX DE NICHOLAS QUINN (1h45)

9h00
CKRS - CBFT — LES ANGES DU MATIN (1h)
CBJET — F.I.T.
CFCF — GREAT SHAPE
CJPM - CFER — GILLES LAPOINTE, M.D.
WCAX — REGIS AND KATHIE LEE (D) (1h) EN DIRECT
WCFC — INSTRUCTIONAL PROGRAMS (6h30)
WPTZ — THE PHIL DONAHUE SHOW (1h)
WVNY — 100 HUNTLEY STREET (1h)
CF — ENTRE DEUX NUAGES
TSN — INSIDE THE PGA TOUR (R)

9h15
CF — CLAMECY AU ROYAUME DES ROULIS

9h30
CBJET — WELL NOW!
CFCF — THE NEW CHAIN REACTION
CJPM - CFER — AIMER
CF — LA GARDERIE DES AMIS
FC — SHY PEOPLE (2h)
TSN — TSN'S SOCCER NEWS (R) (1h)

9h45
CF — LES FABLES D'ÉSOPE
10h00
CKRS - CBFT — LA CUISINE DES ANGES

CBJET — FRED PENNER'S PLACE
CFCF — DINI PETTY (1h)
CJPM - CFER — SANTA BARBARA
R-Q - CIVV — LES GRANDS COURANTS DE L'ART II: INTRODUCTION À LA PEINTURE MODERNE VINCENT VAN GOGH, PAUL GAUGUIN ET LE SYMBOLE. (1h)
WCAx — FAMILY FEUD
WPTZ — THE JOAN RIVERS SHOW (1h)
WVNY — THE PEOPLE'S COURT
CF — LE PETIT PRINCE ORPHELIN
RDS — LES QUILLES À RDS (R) SPÉCIAL AMATEUR. (1h30)
10h15
CKRS - CBFT — INIMINIMAGIMO RIQUET À LA HOUPE (dern. de 5).
CBJET — UNDER THE UMBRELLA TREE

10h30
CKRS - CBFT — PASSE-PARTOUT
CBJET — MR. DRESSUP
CFRS — BONJOUR TQS
CJPM - CFER — HAINE ET PASSIONS (1h)
WCAx — WHEEL OF FORTUNE
WVNY — TRIAL BY JURY
CF — LA GARDERIE DES AMIS
TSN — A.W.A. CHAMPIONSHIP WRESTLING (R) (1h)

10h35
SE — ILS APPELLENT ÇA UN ACCIDENT (1h35)

10h45
CF — BOZO ET COMPAGNIE

11h00
CKRS — MIDI-MAG
CBJET — SESAME STREET (1h)
CFRS — BONNE TABLE Chronique de Brigitte Chatigny. Sujet: décoration de gâteauux... le gâteau de la Saint-Valentin.
CFCF — MCKENTY LIVE (D) EN DIRECT
CBFT — LE PETIT CHAMPLAIN
R-Q - CIVV — THE DAY THE UNIVERSE CHANGED Un cours offert par l'Université Concordia. (1h)
WCAx — THE PRICE IS RIGHT (1h)
WPTZ — THE GOLDEN GIRLS
WVNY — HOME (1h)
CF — LES CONTES DE LA FORÊT VERTE

11h20
CKRS — MIDI-MAG PLUS

Vendredi

2 FEVRIER

Vendredi

suite

11h30
CFRS — QUÉBEC PLUS
CFCF — SECRET LIVES
CJPM - CFER — LES MINI-STARS DE NATHALIE
CBFT — CTYVON Reprise de jeudi, 19h00.
WPTZ — 2 2 7
CF — MADAME PEPPERPOTE
FC — 1969 (1h45)
RDS — LES COURSES À TROIS-RIVIÈRES (R)
TSN — BODIES IN MOTION (R).
11h45
CKRS — PREMIÈRE ÉDITION RÉGIONALE
CF — DIS-MOI, LOU
12h00
CKRS - CBFT — L'ÉDITION MAGAZINE
CBJET — MIDDAY (1h)
CFRS — LES PIERRAFEU LE PETIT FÉLIN.
CFCF — FAMILY TIES
CJPM — AUJOURD'HUI
CFER — LE MONDE
R.-Q. - CIVV — SCIENCE AND CULTURE IN THE WESTERN TRADITION Un cours offert par l'Université Concordia.

WCAX — THE NEWS
WPTZ — HARD COPY
WVNY — PERFECT STRANGERS
CF — LES AVENTURES DE TOM SAWYER ET HUCKLEBERRY FINN
RDS — SPORTS 30 (R)
TSN — SPORTSDESK
12h10
WCAX — ACROSS THE FENCE 4-H YOUTH ACTIVITIES: AGRICULTURE IN THE CLASSROOM.
SE — DE GUERRE LASSE (2h10)
12h15
CJPM — BON APPÉTIT
12h30
CKRS - CBFT — LES DÉMONS DU MIDI (1h)
CFRS — LE GRAND JOURNAL (PREMIÈRE ÉDITION)
CFCF — PULSE 12:30
CJPM - CFER — MIMÉMO
R.-Q. - CIVV — L'INTELLIGENCE ARTIFICIELLE DES CONSEILLERS ÉLECTRONIQUES. Reprise de jeudi, 10h00.
WCAX — THE YOUNG AND THE RESTLESS (1h)
WPTZ — GENERATIONS
WVNY — LOVING
CF — LES MINISCULES
RDS — HOCKEY MOLSON À RDS (R) En provenance du Garden de Boston, les Bruins reçoivent les Canadiens de Montréal. (3h30)
TSN — TOP RANK BOXING (R) (1h30)

13h00
CBJET - WVNY — ALL MY CHILDREN (1h)
CFRS — COUP DE POUCE TÉLÉ (1h)
CFCF — SHIRLEY Thèmes: les séquelles de blessures graves à la tête. (1h)
CJPM — CINÉMA D'APRÈS-MIDI JOYEUSES PÂQUES. (2h)
CFER — DU CINÉMA S.V.P. SUR LES TRACES DU PASSÉ. (2h)
R.-Q. - CIVV — QUEBEC SCHOOL TELECASTS (1h)
WPTZ — DAYS OF OUR LIVES (1h)
CF — BIBIFOC
13h15
FC — SATURDAY NIGHT AT THE PALACE (1h30)
13h30
CKRS - CBFT — LES JEUX DU COMMONWEALTH Reprise de jeudi 23h50. (2h)
WCAX — THE BOLD AND THE BEAUTIFUL
CF — HIBOU CHOU GENOU
14h00
CBJET — CANADIAN REFLECTIONS THEY LOOK A LOT LIKE US.
CFRS — CINÉMA QUATRE SAISONS UN SHÉRIF À NEW YORK. (2h)
CFCF - WPTZ — ANOTHER WORLD (1h)
R.-Q. - CIVV — INVESTISSEMENT IMMOBILIER Un cours offert par l'Université Laval. (1h)
WCAX — AS THE WORLD TURNS (1h)
WVNY — ONE LIFE TO LIVE (1h)
CF — ZOOBILEE ZOO
TSN — THE POWERBOAT TELEVISION SHOW (R)
14h20
SE — L'IMPOSSIBLE ALIBI (1h50)
14h30
CBJET — TALKABOUT
CF — AU CHÂTEAU DES ENFANTS
TSN — TSN'S SOCCER NEWS (R) (1h)
14h45
FC — IT TAKES TWO (1h45)
15h00
CBJET - WCAX — GUIDING LIGHT (1h)
CFCF — GENERAL HOSPITAL (1h)
CJPM — KATE ET ALLIE
CFER — LE MONDE
R.-Q. - CIVV — DÉBUT DE SOIRÉE (1h) Reprise de jeudi, 18h30.
WPTZ — DUCKTALES
WVNY — MAXIE'S WORLD
CF — LE VENT DANS LES SAULES
15h20
TV5 — BONNE JOURNÉE!
15h30
CKRS - CBFT — LES SCHRTRUMPFS
CJPM - CFER — CAMPUS
TV5 — L'INFO-5 (PREMIÈRE ÉDITION)
WCFC — SESAME STREET (1h)
WPTZ — CHIP 'N DALE'S RESCUE RANGERS
WVNY — TEENAGE MUTANT NINJA TURTLES
CF — BALANEL
TSN — KNOCKOUT (R)
15h55
CKRS - CBFT — EN TRANSIT (D) EN DIRECT
16h00
CKRS - CBFT — KIM ET CLIP
CBJET — GENERATIONS
CFRS — LA FOURCHETTE D'OR
CFCF - WPTZ — THE OPRAH WINFREY SHOW (1h)
CJPM - CFER — DOUBLE DÉFI
R.-Q. - CIVV — PROFESSION PROF Reprise de dimanche, 12h00.
TV5 — EX LIBRIS (1h) Reprise de jeudi, 20h00.
WCAX — LITTLE HOUSE ON THE PRAIRIE (1h)
WVNY — POLICE ACADEMY
CF — SABLONIN Ann est une bien mauvaise cuisinière mais elle veut tout de même offrir un pain à son père. Sablontin fait donc apparaître le meilleur boulanger au monde et s'ensuit une aventure assez cocasse.

RDS — AUTOUR DU MONDE (R) (1h)
TSN — IRON MAN / IRON MAIDEN BODYBUILDING COMPETITION (R) En provenance de Los Angeles en Californie, compétitions de culturisme. (1h)
16h10
SE — NICKY ET GINO (2h10)
16h25
CKRS - CBFT — EN TRANSIT (D) EN DIRECT
16h30
CKRS - CBFT — AU JEU Des enfants de 10 à 12 ans rivalisent d'habileté dans divers jeux. Anim.: Josée Cusson et Jean-François Cartier. De l'école Démosthène à Laval.
CBJET — VIDEO HITS (1h)
CFRS — DOCTEUR ALBERT
CJPM - CFER — DE BONNE HUMEUR (D) (1h) EN DIRECT
R.-Q. - CIVV — RÉMI
WCFC — ZOOBILEE ZOO
WVNY — C.O.P.S.
CF — ZORRO
FC — PASCAL'S ISLAND (2h)
16h55
CKRS - CBFT — EN TRANSIT (D) EN DIRECT
17h00
CKRS - CBFT — UNE PAIRE D'AS (1h)
CFRS — ACTION RÉACTION
CFCF — NIGHT COURT TOP JUNGLE.
R.-Q. - CIVV — ROBIN ET STELLA LA VIEILLE DAME. Thème: l'école.
TV5 — TRENTE MILLIONS D'AMIS Magazine des animaux familiaux.
WCAX — THE COSBY SHOW DE NISE'S FRIEND.
WCFC — TODAY'S SPECIAL
WPTZ — GERALDO (1h)
WVNY — HIGHWAY TO HEAVEN (1h)
CF — PAS DE PITIÉ POUR LES CROISSANTS Jacky, le maître de la beauté physique, tente de redonner des formes à Dorothee, Ariane et Corbier. Trop exigeant, ses élèves le mettent au rancart «dans un sauna» et réalisent finalement leurs rêves.
RDS — GRAND PRIX DE MOTO (R) En provenance de France. (1h)
TSN — PASSPORT TO SKIING (R) (1h)
17h30
CBJET — GOLDEN GIRLS THE BREAK IN. REPRISE
CFRS — LE GRAND JOURNAL (DEUXIÈME ÉDITION)
CFCF — THE COSBY SHOW DE NISE'S FRIEND.
CJPM - CFER — FAIS-MOI UN DESSIN
R.-Q. - CIVV — LE CLUB DES 100 WATTS SPÉCIAL LIPSYNC.
TV5 — LA VÉRITÉ EST AU FOND DE LA MARMITE Le crabe farci.
WCAX — NIGHT COURT
WCFC — SQUARE ONE TV
CF — KIDD VIDÉO Voulangt écrire la chanson idéale, Hash ne fait que réveiller le cyclope à deux têtes. S'il ne se rendort pas, le soleil ne pourra plus se coucher.
18h00
CKRS — 18 HEURES INFORMATIONS
CBJET — NEWSWATCH (1h)
CFRS — LA ROUE CHANCEUSE
CFCF — PULSE (1h)
CJPM — AUJOURD'HUI
CFER — LE MONDE
CBFT — MONTRÉAL CE SOIR (1h)
R.-Q. - CIVV — PASSE-PARTOUT COU OU POULE.
TV5 — PAPIER GLACÉ L'émission LA CHANCE AUX CHANSONS est retirée exceptionnellement.
WCAX — THE NEWS (1h)
WCFC — 3-2-1 CONTACT
WPTZ — NEWS 5
WVNY — NEWSCENTER 22
CF — INSPECTEUR GADGET
RDS — L'UNIVERS DE LA PÊCHE (R) Série d'émissions qui nous fait découvrir des expéditions de pêche à travers

Ciné-Télé

VENDREDI 2 FEVRIER

13h00
CJPM — JOYEUSES PÂQUES (6) Fr. 1984. Comédie de G. Lautner avec Jean-Paul Belmondo, Marie Laforêt et Sophie Marceau. — Les tribulations d'un cœur de jupons impénitent surpris par sa femme en charmante compagnie. — Intrigue sacrifiée aux exploits de la vedette. Cascades spectaculaires mais inutiles. Mise en scène négligée. Jeu outrageusement cabotin de Belmondo. (2h)
CFER — SUR LES TRACES DU PASSÉ (6) (Still Watch), E.-U. 1986. Drame fantastique de R. Holcomb avec Lynda Carter, Angie Dickinson et Don Murray. — S'étant installée dans la maison où ses parents furent tués, une reporter de télévision assiste à des phénomènes étranges. — Scénario peu crédible. Suspense mince. Réalisation peu convaincante. Interprétation faible. Film tourné pour la télévision. (2h)
14h00
CFRS — UN SHÉRIF À NEW YORK (4) (Coogan's Bluff), E.-U. 1968. Drame policier de D. Siegel avec Clint Eastwood, Lee J. Cobb et Susan Clark. — Les mésaventures d'un shérif de l'Arizona venu chercher un criminel à New York. — Intrigue originale. Mise en scène habile et mouvementée. Montage nerveux. Jeu stoïque de C. Eastwood. (2h)
23h45
CJPM — LA CHOUETTE ET LE PUSSYCAT (4) (The Owl and the Pussycat), E.-U. 1970. Comédie de H. Ross avec Barbra Streisand, George Segal et Robert Klein. — Une fille facile s'installe chez un romancier qui l'a fait chasser de sa chambre pour conduite immorale. — Gags un peu lourds frôlant la vulgarité. Mise en scène alerte et vivante. Jeu nuancé et savoureux

des interprètes. (2h)
00h05
CFRS — LE DÉFI (4) (The Road Warrior), Aust. 1981. Science-fiction de G. Miller avec Mel Gibson, Bruce Spence et Vernon Wells. — Dans un monde dévasté par la guerre, un ex-policier lutte contre des pillards à la recherche de sources d'énergie. — Suite de «Mad Max». Vision apocalyptique. Mise en scène vigoureuse. Accent mis sur l'action violente. Interprétation convenable. (2h)
00h45
CFER — BARBE D'OR ET LES PIRATES (6) (Yellowbeard), G.-B. 1983. Comédie de M. Damski avec Graham Chapman, Peter Boyle et Martin Hewitt. — Un pirate s'évade de prison et part à la recherche du trésor qu'il a caché sur une île des Caraïbes. — Parodie simpliste des aventures de pirates. Plaisanteries grossières. Mise en scène indifférente. Interprétation chargée. (2h)
00h50
CKRS — CERTAINS L'AIMENT CHAUD (3) (Some Like It Hot), E.-U. 1959. Comédie de B. Wilder avec Marilyn Monroe, Tony Curtis et Jack Lemmon. — Pour fuir la pègre, deux témoins d'un meurtre se travestissent et se joignent à un orchestre féminin. — Scénario fertile en situations drôles. Mise en scène fort alerte. Rythme rapide. Bon accompagnement musical. Interprétation dégagée. (2h)
CBFT — DRACULA PÈRE ET FILS (4) Fr. 1976. Comédie de E. Molinaro avec Christopher Lee, Bernard Menez et Marie-Hélène Breillat. — Dracula a un fils qui se montre peu attiré par la carrière de vampire. — Parodie savoureuse des films de vampires. Nombreux gags ingénieux. Interprétation enouée. — A. (2h10)

14h20
SE — L'IMPOSSIBLE ALIBI (1h50)
14h30
CBJET — TALKABOUT
CF — AU CHÂTEAU DES ENFANTS
TSN — TSN'S SOCCER NEWS (R) (1h)
14h45
FC — IT TAKES TWO (1h45)
15h00
CBJET - WCAX — GUIDING LIGHT (1h)
CFCF — GENERAL HOSPITAL (1h)
CJPM — KATE ET ALLIE
CFER — LE MONDE
R.-Q. - CIVV — DÉBUT DE SOIRÉE (1h) Reprise de jeudi, 18h30.
WPTZ — DUCKTALES
WVNY — MAXIE'S WORLD
CF — LE VENT DANS LES SAULES
15h20
TV5 — BONNE JOURNÉE!
15h30
CKRS - CBFT — LES SCHRTRUMPFS
CJPM - CFER — CAMPUS
TV5 — L'INFO-5 (PREMIÈRE ÉDITION)
WCFC — SESAME STREET (1h)
WPTZ — CHIP 'N DALE'S RESCUE RANGERS
WVNY — TEENAGE MUTANT NINJA TURTLES
CF — BALANEL
TSN — KNOCKOUT (R)
15h55
CKRS - CBFT — EN TRANSIT (D) EN DIRECT
16h00
CKRS - CBFT — KIM ET CLIP
CBJET — GENERATIONS
CFRS — LA FOURCHETTE D'OR
CFCF - WPTZ — THE OPRAH WINFREY SHOW (1h)
CJPM - CFER — DOUBLE DÉFI
R.-Q. - CIVV — PROFESSION PROF Reprise de dimanche, 12h00.
TV5 — EX LIBRIS (1h) Reprise de jeudi, 20h00.
WCAX — LITTLE HOUSE ON THE PRAIRIE (1h)
WVNY — POLICE ACADEMY
CF — SABLONIN Ann est une bien mauvaise cuisinière mais elle veut tout de même offrir un pain à son père. Sablontin fait donc apparaître le meilleur boulanger au monde et s'ensuit une aventure assez cocasse.

RDS — AUTOUR DU MONDE (R) (1h)
TSN — IRON MAN / IRON MAIDEN BODYBUILDING COMPETITION (R) En provenance de Los Angeles en Californie, compétitions de culturisme. (1h)
16h10
SE — NICKY ET GINO (2h10)
16h25
CKRS - CBFT — EN TRANSIT (D) EN DIRECT
16h30
CKRS - CBFT — AU JEU Des enfants de 10 à 12 ans rivalisent d'habileté dans divers jeux. Anim.: Josée Cusson et Jean-François Cartier. De l'école Démosthène à Laval.
CBJET — VIDEO HITS (1h)
CFRS — DOCTEUR ALBERT
CJPM - CFER — DE BONNE HUMEUR (D) (1h) EN DIRECT
R.-Q. - CIVV — RÉMI
WCFC — ZOOBILEE ZOO
WVNY — C.O.P.S.
CF — ZORRO
FC — PASCAL'S ISLAND (2h)
16h55
CKRS - CBFT — EN TRANSIT (D) EN DIRECT
17h00
CKRS - CBFT — UNE PAIRE D'AS (1h)
CFRS — ACTION RÉACTION
CFCF — NIGHT COURT TOP JUNGLE.
R.-Q. - CIVV — ROBIN ET STELLA LA VIEILLE DAME. Thème: l'école.
TV5 — TRENTE MILLIONS D'AMIS Magazine des animaux familiaux.
WCAX — THE COSBY SHOW DE NISE'S FRIEND.
WCFC — TODAY'S SPECIAL
WPTZ — GERALDO (1h)
WVNY — HIGHWAY TO HEAVEN (1h)
CF — PAS DE PITIÉ POUR LES CROISSANTS Jacky, le maître de la beauté physique, tente de redonner des formes à Dorothee, Ariane et Corbier. Trop exigeant, ses élèves le mettent au rancart «dans un sauna» et réalisent finalement leurs rêves.
RDS — GRAND PRIX DE MOTO (R) En provenance de France. (1h)
TSN — PASSPORT TO SKIING (R) (1h)
17h30
CBJET — GOLDEN GIRLS THE BREAK IN. REPRISE
CFRS — LE GRAND JOURNAL (DEUXIÈME ÉDITION)
CFCF — THE COSBY SHOW DE NISE'S FRIEND.
CJPM - CFER — FAIS-MOI UN DESSIN
R.-Q. - CIVV — LE CLUB DES 100 WATTS SPÉCIAL LIPSYNC.
TV5 — LA VÉRITÉ EST AU FOND DE LA MARMITE Le crabe farci.
WCAX — NIGHT COURT
WCFC — SQUARE ONE TV
CF — KIDD VIDÉO Voulangt écrire la chanson idéale, Hash ne fait que réveiller le cyclope à deux têtes. S'il ne se rendort pas, le soleil ne pourra plus se coucher.
18h00
CKRS — 18 HEURES INFORMATIONS
CBJET — NEWSWATCH (1h)
CFRS — LA ROUE CHANCEUSE
CFCF — PULSE (1h)
CJPM — AUJOURD'HUI
CFER — LE MONDE
CBFT — MONTRÉAL CE SOIR (1h)
R.-Q. - CIVV — PASSE-PARTOUT COU OU POULE.
TV5 — PAPIER GLACÉ L'émission LA CHANCE AUX CHANSONS est retirée exceptionnellement.
WCAX — THE NEWS (1h)
WCFC — 3-2-1 CONTACT
WPTZ — NEWS 5
WVNY — NEWSCENTER 22
CF — INSPECTEUR GADGET
RDS — L'UNIVERS DE LA PÊCHE (R) Série d'émissions qui nous fait découvrir des expéditions de pêche à travers

beetle bailey®

mort walker



© 1990 by King Features Syndicate, Inc. World rights reserved.

PLIEZ ICI

FUNKY WINKERBEAN

PAR TOM BATIUK

J'insiste pour qu'en tout temps vous fassiez preuve de professionnalisme et de droiture d'esprit . . .



J'apprécierais donc qu'on cesse de dire de la période d'examens qu'elle est période de libérations et de réjouissances pour les professeurs!



J'ajouterai pour conclure notre réunion . . .



Avoir mentionné en début d'année . . .

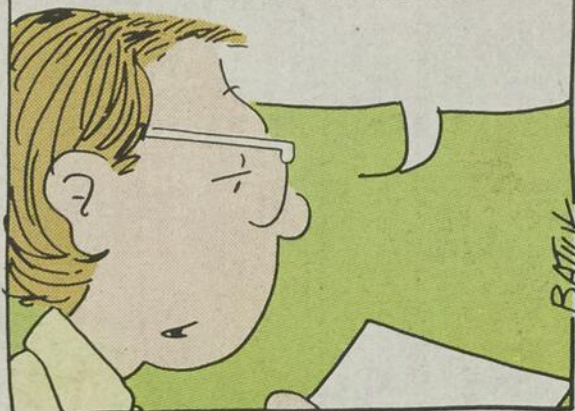

Qu'à titre de principal de cette école, la porte de mon bureau est toujours ouverte.



Et que je comprends donc la frustration qui peut être vôtre, surtout si celle de votre classe n'a pas encore été réparée . . .



Vendredi

suite

le monde.

TSN — HOCKEY WEEK (Pd) Faits saillants des joutes de la semaine dans la Ligue nationale de hockey.

18h20

SE — ILS ÉTAIENT TOUS MES ENFANTS (1h40)

18h30

CKRS — LE P'TIT CHAMPLAIN

CFRS — COUP DE FOUORE

CJPM - CFER — CHARIVARI

R.-Q. - CIVV — DÉBUT DE SOIRÉE (D) (1h) EN DIRECT. En reprise le lundi suivant à 15h00.

TV5 — DES CHIFFRES ET DES LETTRES

WCFE — THE NIGHTLY BUSINESS REPORT

WPTZ — NBC NIGHTLY NEWS WITH TOM BROKAW

WVNY — ABC WORLD NEWS

CF — BIBI ET GENEVIÈVE Parce qu'il connaît maintenant bien les peurs, Bibi veut convaincre Geneviève qu'il est désormais capable de ne plus en avoir.

FC — DEAR AMERICA: LETTERS HOME FROM VIETNAM (1h30)

RDS — SPORTS 30 (D) EN DIRECT

TSN — SPORTSDESK

18h50

TV5 — BONNE SOIRÉE!

19h00

CKRS - CBFT — LASER Émission de variétés animée par René Simard. (1h)

CBJET — SPECIAL PRESENTATION: XIV COMMONWEALTH GAMES

Anim.: Brian Williams. Dixième journée des compétitions en provenance d'Auckland en Nouvelle-Zélande. Reportages: piste et pelouse, finales badminton, finales boulingrin, finales boxe, judo et tir. (2h)

CFRS — 100 LIMITE Anim.: Pierre Brassard et Richard Z. Sirois. Avec la participation de Anthony Kavanagh, Yvon Landry et Jacques Chevalier. — L'actualité sous forme humoristique. (1h)

CFCF — ENTERTAINMENT TONIGHT Bette Midler parle de son rôle dans «Stella» remake de «Stella Dallas» tourné en 1937 et qui mettait en vedette Barbara Stanwyck.

CJPM - CFER — DRÔLE DE VIDÉO Avec Serge Grenier. Présentation d'extraits de vidéos cocasses réalisés par le public.

TV5 — JOURNAL TÉLÉVISÉ D'A2 En reprise à 00h00.

WCAX — CBS EVENING NEWS WITH DAN RATHER

WCFE — THE MACNEIL / LEHRER NEWS HOUR (1h)

WPTZ — JEOPARDY!

WVNY — WHEEL OF FORTUNE

CF — DENIS LA MALICE

RDS — UN CONTRE UN (Pd) Deux invités traitent d'une question brûlante de l'actualité sportive.

TSN — DON CHERRY'S GRAPEVINE (Pd) Anim.: Don Cherry. Interview et faits saillants des parties de la semaine dans la Ligue nationale de hockey.

19h30

CFCF — THE LAST FRONTIER GHOST FLEET. Observation de la nature par l'équipe de la Foundation for Ocean Research. — En Micronésie, exploration des fonds marins afin de retrouver des épaves de navires de guerre japonais de la Deuxième Guerre mondiale.

CJPM - CFER — 9-1-1 Avec Benoit Johnson et Richard Desmarais. Afin de tout savoir sur les activités policières de la semaine.

R.-Q. - CIVV — TANDEM SAVOIR, C'EST POUVOIR avec Guy Provost (Hector Saulnier), Yvan Canuel (Hercule Saulnier) et Lionel Villeneuve (Mononque). — Hélène poursuit sa quête d'information et empêche chaque jour sur les territoires de Gervais et d'Hercule. Trop préoccupée par son travail, Hélène oublie un rendez-vous avec sa fille Karine.

TV5 — L'INFO-5 (DEUXIÈME ÉDITION)

WCAX — FAMILY FEUD

WPTZ — CHEERS

WVNY — A CURRENT AFFAIR

CF — LA ROUTE DE L'AMITIÉ

RDS — HOCKEY MOLSON À RDS (D) En provenance du Civic Arena de Pittsburgh, les Penguins reçoivent les Oilers d'Edmonton. Le match sera suivi d'une tribune téléphonique. (3h) EN DIRECT

TSN — MOLSON NHL TONIGHT ON TSN (D) Les Maple Leafs de Toronto visitent les Red Wings à Détroit. (3h) EN DIRECT

20h00

CKRS - CBFT — SERIES PLUS QUAND LE DESTIN BASCULE (dern. de 2).

(2h) Voir jeudi, même heure.

CFRS — SORTIR Magazine artistique et culturel. Avec son équipe de chroniqueurs-reporters (Daniel Daigneault et Denis Gagné), Julie Snyder se promène et découvre tout ce qu'il faut savoir sur le monde du spectacle afin de faire le bon choix de films, d'expositions, de concerts, d'événements et de restaurants. (1h)

CFCF - WPTZ — BAYWATCH Série dramatique avec David Hasselhoff, Parker Stevenson et Shawn Weatherly.

— Les événements quotidiens dans la vie de maîtres-nageurs du sud de la Californie. (1h)

CJPM - CFER — MIAMI Avec Don Johnson, Philip Michael Thomas et Michael Talbot. — Alors que Ricardo et Sonny le croient mort, un gangster retraité apprend que son fils est impliqué dans une affaire de vol d'une arme redoutable conçue par un génie de l'électronique. (1h)

R.-Q. - CIVV — DROIT DE PAROLE (D) Anim.: Claire Lamarche. (1h) EN DIRECT. En reprise le samedi suivant à 12h00.

TV5 — TEMPS PRÉSENT SPÉCIAL VINGT ANS: QUATRE ROUES, QUATRE PAYS, QUATRE ÉQUIPES. Quatre reportages tournés en U.R.S.S., au Mali, au Nicaragua et en Suisse sur un objet symbole entre tous: la voiture. (1h05)

WCAX — CBS SPECIAL YOU DON'T LOOK 40, CHARLIE BROWN. Célébration du 40e anniversaire du sympathique personnage de bande dessinée. (1h)

WCFE — WASHINGTON WEEK IN REVIEW Anim.: Paul Duke. Table ronde sur l'actualité politique de la semaine dans la capitale américaine.

WVNY — FULL HOUSE Avec John Stamos et Lori Loughlin.

FC — 1969 (2h)

SE — LES BANLIEUSARDS (1h50)

20h30

WCFE — WALL STREET WEEK Anim.: Louis Rukeysr. Table ronde sur l'actualité économique de la semaine sur Wall Street.

WVNY — FAMILY MATTERS Comédie avec Jo Marie Payton-France, Reginald Vel Johnson et Rosetta Lenoire. — Les membres d'une famille doivent s'adapter à leur grand-mère qui a décidé d'aller demeurer avec eux.

21h00

CBJET - WCAX — DALLAS Avec Larry Hagman, Patrick Duffy et Barbara Bel Geddes. — Les hauts et les bas d'une puissante famille pétrolière du Texas. (1h)

CFRS — LES ROUTES DU PARADIS LES BONS SENTIMENTS avec Michael Landon et Victor French. — Un ange en probation est renvoyé ici-bas pour venir en aide aux gens éprouvés. En route, il forme équipe avec un ancien policier récalcitrant. (1h)

CFCF - WPTZ — TRUE BLUE Série dramatique avec Elya Baskin, John Bolger et Ally Walker. — À New York, faits et gestes d'une escouade d'urgence et des gens qui en font partie. (1h)

CJPM - CFER — LE DÉPANNEUR OLYMPIQUE MARIE-LOU avec Jean-Pierre Chartrand, Paul Berval et Joël Legendre. — Le dépanneur est dans la course...des chevaux et des dollars. Tout le monde mise sur la jument gagnante, Marie-Lou, cotée à trois pour un à Blue Bonnets. Régis leur réserve une bien bonne surprise.

R.-Q. - CIVV — AVEC UN GRAND A YVETTE ET ROGER. Dramatique avec Béatrice Picard, Paul Hébert et Normand Lévesque. — Yvette et Roger sont âgés et malades. L'idée de mourir ensemble en se suicidant germe peu à peu dans leur tête. Mais comment s'y prendre et comment l'apprendre à leurs enfants? (1h)

WCFE — NORTH COUNTRY REVIEW Anim.: Hugo Boss. Résumé des activités de la semaine de la région nord de l'état de New York.

WVNY — PERFECT STRANGERS Comédie avec Bronson Pinchot et Mark-Linn Baker. — Les difficultés d'adaptation d'un immigrant de l'Est qui emménage chez son cousin de Chicago.

21h05

TV5 — CINÉMA, CINÉMAS Magazine du grand écran. Entrevues. Inv.: Milos Forman, cinéaste; Hyppolite Girardot, comédien; Pascale Petit, vedette de cinéma des années 60.

21h25

CJPM - CFER — TIRAGES DE «LA M-NI» - «PROVINCIALE»

21h30

CJPM - CFER — BIEN DANS SA PEAU ÉTES-VOUS JOUISSEUR? Avec Josée Blanchette. Magazine axé sur la qualité de vie. Inv.: Marcel Leboeuf.

WCFE — THE MCLAUGHLIN GROUP Émission d'affaires publiques américaine.

WVNY — JUST THE TEN OF US Avec Bill Kirchenbauer, Deborah Harmon et Heather Lagen-Kämp. — Un prof de gymnastique au secondaire, et père de six filles accepte d'aller enseigner dans une école de garçons.

21h50

SE — VEUVE MAIS PAS TROP (1h50)

22h00

CKRS - CBFT — LE TÉLÉJOURNAL

CBJET — THE NATIONAL

CFRS — LA BOUTIQUE AUX MALÉFICES UN ONCLE D'ENFER avec Robey, John Lemay et Chris Wiggins. — Les deux héritiers d'une boutique d'antiquités doivent récupérer à tout prix les articles déjà vendus car ils ont fait l'objet d'un sort meurtrier. (1h appr.)

CFCF - WPTZ — MANCUSO, FBI Série policière avec Robert Loggia. — Un agent du FBI est prêt à tout pour défendre son pays contre les criminels de tout acabit. (1h)

CJPM - CFER — AD LIB (1h appr.)

R.-Q. - CIVV — PARLER POUR PARLER LE SUICIDE CHEZ LES VIEILLARDS (1re partie). Anim.: Janette Bertrand. (1h) En reprise le samedi suivant à 20h00.

TV5 — RENCONTRES AVEC... Émission d'information. Anim.: Gilbert Denoyan.

WCAX — FALCON CREST Avec Jane Wyman, Susan Sullivan et Lorenzo Lamas. — La doyenne d'une famille viti-

cultrice de la Californie cherche à s'assurer la mainmise sur son empire. (1h)

WCFE — THE SANDBAGGERS TO HELL WITH JUSTICE. Série d'espionnage. Le directeur des services d'intelligence décide de prendre des vacances à Malte où on le voit avec une jeune Allemande; Burnside, craignant que celui-ci passe à l'Est, décide de prendre les grands moyens. (1h)

WVNY — 20/20 Émission d'information avec Hugh Downs et Barbara Walters. (1h)

FC — WHITE OF THE EYE (2h)

22h22

CBJET — THE JOURNAL

22h25

CKRS - CBFT — LE POINT

22h30

TV5 — L'ART AU MONDE DES TÉNÉBRES L'ÂGE DU RENNE (2e de 4). Série sur l'homme préhistorique et son art. Visite de grottes aux murs recouverts de peintures préhistoriques. (1h) L'émission TRANCHE DE CAKE est retirée exceptionnellement.

RDS — COUPE DAVIS (D) En provenance de Vancouver, les meilleurs joueurs de tennis au monde se disputent la prestigieuse Coupe Davis. (2h30) EN DIRECT

TSN — DAVIS CUP TENNIS (Pd) En provenance du Pacific Hotel Convention Centre à Vancouver, la Coupe Davis, tournoi de tennis. (2h30)

22h55

CJPM - CFER — TIRAGES DE «LA QUOTIDIENNE» - «BANCO»

22h58

CFRS — DERNIÈRE ÉDITION

23h00

CKRS - CBFT — LA MÉTÉO

CBJET — NEWSWATCH

CFCF — CTV NATIONAL NEWS

CJPM - CFER — LES NOUVELLES TVA Nouvelles nationales, internationales et locales. Météo et sports.

R.-Q. - CIVV — PREMIÈRE LIGNE LE QUÉBEC PLONGÉ DANS LE NOIR. (1h) Reprise de lundi, 21h00.

WCAX — THE NEWS

WCFE — FRIDAY NIGHT MOVIE BIRDMAN OF ALCATRAZ. (2h23)

WPTZ — NEWS 5 NIGHTSIDE

WVNY — NEWS CENTER 22

23h04

CFRS — SPORTS PLUS

23h05

CKRS - CBFT — LES NOUVELLES DU SPORT

23h20

CKRS - CBFT — LES JEUX DU COMMONWEALTH (D) Athlétisme, boxe, judo, badminton, tir et boulingrin. (1h30) EN DIRECT

23h30

CBJET — GOOD ROCKIN' TONITE Avec Stu Jeffries. (1h)

CFCF — PULSE

TV5 — STRIP-TEASE Magazine qui déshabille la société belge. Reportages: Eddy Cockx, un homme qui a vécu dans une vitrine de magasin pendant deux mois; le groupe musical Kili-Watch, vingt ans plus tard.

WCAX — THE PAT SAJAK SHOW (1h)

WPTZ — THE TONIGHT SHOW (1h)

WVNY — ABC NEWS NIGHTLINE

23h35

CFRS — LES CONDITIONS DE SKI

23h40

CFRS — SPORT EN LIGNE (D) EN DIRECT

SE — UN TUEUR CHEZ LES DANSEUSES (1h25)

23h45

CJPM — CINE-NUIT LA CHOUETTE ET LE PUSSYCAT. (2h)

CFER — MONGRAIN DE SEL (1h) Reprise de 8h00.

00h00

CFCF — THE ARSENIO HALL SHOW (1h)

TV5 — JOURNAL TÉLÉVISÉ D'A2 Reprise de 19h00.

Vendredi

suite

WVNY — TWILIGHT ZONE
FC — THE JANUARY MAN (2h)

00h05
CFRS — CINÉ FRISONS LE DÉFI. (2h)

00h30
CBJET — CBC LATE NIGHT THE GREAT LIE. (2h15)
TV5 — L'INFO-5 (DEUXIÈME ÉDITION) Reprise de 19h30.
WCAX — THE ARSENIO HALL SHOW (1h)
WPTZ — LATE NIGHT WITH DAVID LETTERMAN (1h)
WVNY — MEGA MEMORY

00h45
CFER — CINÉ-MAXIMUM BARBE D'OR ET LES PIRATES. (2h)

00h50
CKRS — CINÉMA CERTAINS L'AIMENT CHAUD. (2h)
CBFT — CINÉMA DRACULA PÈRE ET FILS. (2h10)

01h00
CFCF — CINÉMA 12 GALLIPOLI. (2h10)
TV5 — TEMPS PRÉSENT (1h05) Reprise de 20h00.
WVNY — SOLID GOLD ROCK & ROLL
RDS — UN CONTRE UN (R)
TSN — INSIDE THE PGA TOUR (R)

01h05
SE — MONDO FLASH (1h35)
01h30
WPTZ — AFTER HOURS
RDS — L'UNIVERS DE LA PÊCHE (R)
TSN — HOCKEY WEEK (R)

01h45
CJPM — MONGRAIN DE SEL (1h) Reprise de 8h00.
02h00
WPTZ — SMASH HITS
FC — ABSOLUTION (2h)
RDS — SPORTS 30 (D) EN DIRECT
TSN — SPORTSDESK

02h05
TV5 — CINÉMA, CINÉMAS Reprise de 21h05.

02h30
WPTZ
RDS — HOCKEY MOLSON À RDS (R) En provenance du Civic Arena de Pittsburgh, les Penguins reçoivent les Oilers d'Edmonton. (3h)
TSN — DON CHERRY'S GRAPEVINE (R)

02h40
SE — DE GUERRE LASSE (2h20)
02h45
CJPM — LE MATCH DE LA VIE (1h) Reprise de mardi, 21h00.

02h50
TV5 — RADIO FRANCE INTERNATIONALE (10h10)

03h00
TSN — MOLSON NHL TONIGHT ON TSN (R) Les Maple Leafs de Toronto visitent les Red Wings à Détroit. (3h)
CFCF — SECOND FEATURE CRACKED UP. (2h)
WPTZ — AT THE MOVIES

03h10
CFCF — SECOND FEATURE CRACKED UP. (2h)
03h30
WPTZ — AT THE MOVIES

03h45
CJPM — LES NOUVELLES TVA Nouvelles nationales, internationales et locales. Météo et sports. Reprise du bulletin de 23h00.

04h00
WPTZ — SIMON AND SIMON (1h)
FC — 1969 (2h)
04h30
CJPM — AD LIB (1h) Reprise de 22h00.

Samedi

3 FEVRIER

5h00
WPTZ — FAMILY TIES
SE — LES BANLIEUSARDS (1h45)

5h10
CFCF — GIMME A BREAK
5h30
CJPM — ARNOLD ET WILLY
WPTZ — WEBSTER
RDS — LES QUILLES À RDS (R) SPÉCIAL AMATEUR. En provenance du salon Champion de Greenfield Park. (1h30)

5h40
CFCF — VIDEO GOLD
6h00
CFCF — HERCULES
CJPM — JEM Dessins animés.
WPTZ — FUNTASTIC WORLD OF HANNA BARBERA Dessins animés. (2h)
WVNY — WOLF ROCK POWER HOUR (1h)
FC — BOOMTOWN (2h)
TSN — SKI WORLD (R)

6h30
CFCF — LEGENDS OF THE WORLD
CJPM — MA PETITE POULICHE UN DRÔLE DE MICMAC. Dessins animés.
CFER — G.I. JOE Dessins animés.
WCAX — GATEWAY Émission publicitaire.
TSN — THE POWERBOAT TELEVISION SHOW (R)

6h45
SE — CEUX DE CORDURA (2h05)
7h00
CFCF — THE SMOGGIES HOW SAMBA BECAME VICEROY.
CJPM — G.I. JOE Dessins animés.
CFER — LES TRANSFORMEURS Dessins animés.
WCAX — INSPECTOR GADGET
WCFE — SESAME STREET (1h)
WVNY — MARVEL ACTION UNIVERSE (1h)
CF — FLANELLE ET MAJUSCULE
RDS — SPORTS 30 (R)
TSN — SPORTSDESK

7h25
CBFT — HORAIRE
7h30
CKRS - CBFT — SAMÉDI-JEUNES Elizabeth Gagnon présente, entre 7h30 et 11h00, chacune des émissions de la matinée.
CFCF — THE ROCKETS THE MAKING OF CORNY JEDD.
CJPM — C.O.P.S. Dessins animés.
CFER — MA PETITE POULICHE Dessins animés.
WCAX — M.A.S.K.
CF — SUR LA RUE TABAGA
RDS — COUPE DAVIS (R) En provenance de Vancouver, les meilleurs joueurs de tennis du Canada et du Brésil se disputent les quarts de finale de la prestigieuse Coupe Davis. (2h30)
TSN — HOCKEY WEEK (R)

7h35
CKRS - CBFT — CALIMÉRO Dessins animés.
7h45
CBJET — THOUGHT FOR TODAY
CF — PADDINGTON
7h50
CBJET — YOGA FOR STRESS
8h00
CKRS - CBFT — TCHAOU ET GRODO Dessins animés.
CBJET — UNDER THE UMBRELLA TREE
CFCF — EXTRA! EXTRA! U.F.O. Heather n'arrive pas à convaincre ses amis qu'elle a vu un Ovni.
CJPM — LA BELLE VIE UN SACRÉ CARACTÈRE avec Ricky Schroder, Frin Gray et Joel Higgins.

8h00
CFER — MAXI Dessins animés.
WCAX — DINK, THE LITTLE DINOSAUR
WCFE — GOVERNMENT BY CONSENT Diffusion de deux émissions. (1h)
WPTZ — ALF TALES
WVNY — A PUP NAMED SCOOBY DOO
CF — DISNEY POUR TOUS WINNIE L'OURSON.
FC — KOYAANISQATSI (1h30)
TSN — SPEEDWEEK (Pd)

8h30
CKRS - CBFT — TOUFTOUPS ET POLLUARDS Dessins animés.
CBJET — SESAME STREET (1h)
CFCF - WVNY — DISNEY'S GUMMY BEARS / WINNIE THE POOH HOUR (1h)
CJPM — ARNOLD ET WILLY Avec Conrad Bain, Gary Coleman et Todd Bridges.
CFER — SAMÉDI DE CONGÉ
WCAX — CALIFORNIA RAISINS
WPTZ — CAMP CANDY Dessins animés.
CF — SALUT DISNEY! (1h)
TSN — U.S. MEN'S PRO SKIING TOUR (R) En provenance de Heavenly Valley en Californie. (1h)

8h30
SE — BINO FABULE (1h30)
9h00
CKRS - CBFT — LES SCHRUMPFS Dessins animés.
CJPM — VISION MONDIALE Reportages sur les pays du tiers-monde. (1h)
CFER — L'AMOUR EN ACTION Reportages sur les pays du tiers-monde. (1h)
R.-Q. - CIVV — LE MONDE À LA CARTE L'EUROPE DE L'EST. Un cours offert par l'Université Laval. (1h)
WCAX — JIM HENSON'S MUPPET BABIES (1h)
WCFE — THE COMPUTER CHRONICLES
WPTZ — CAPTAIN N: THE GAME-MASTER

9h30
CKRS - CBFT — LA BANDE À PICSOU Dessins animés.
CBJET — SHARON, LOIS AND BRAM'S ELEPHANT SHOW GRAND-MA BESSIE'S BIRTHDAY.
CFCF — 5-4-3-2-RUN Avec Andrew Cochrane.
CFE (3d24) — ADVENTURES IN SCALE MODELING
WPTZ — THE KARATE KID Dessins animés.
WVNY — SLIMER & THE REAL GHOSTBUSTERS (1h)
CF — CES COQUINS DE POULPES
FC — BAD DAY AT BLACK ROCK (1h30)
TSN — WORLD OF HORSE RACING (R)

10h00
CKRS - CBFT — IL ÉTAIT UNE FOIS... LA VIE Dessins animés.
CBJET — STREET CENTS Anim.: Benita Ha, Chris Lydon et Jamie Bradley. Magazine d'information pour le jeune consommateur.
CFRS — LES KOALOUS BELLE COMME SON PÈRE. Dessins animés.
CFCF — PUTTNAM'S PRAIRIE EMPORIUM THE REUNION (derni de 2).
CJPM — BUGS BUNNY Dessins animés.
CFER — SUPER ÉTOILES DE LA LUTTE (1h)
R.-Q. - CIVV — SOURCES DE LA MUSIQUE OCCIDENTALE EX ORIENTE MUSICA. Un cours offert par l'Université de Montréal. (1h)
WCAX — PEE WEE'S PLAYHOUSE
WCFE — MAKE YOURSELF AT HOME
WPTZ — JETSONS Dessins animés. (1h)
CF — INSPECTEUR GADGET
RDS — UN CONTRE UN (R)
TSN — SOCCER SATURDAY WITH GRAHAM LEGGAT (D) Faits saillants

10h00
CKRS - CBFT — IL ÉTAIT UNE FOIS... LA VIE Dessins animés.
CBJET — STREET CENTS Anim.: Benita Ha, Chris Lydon et Jamie Bradley. Magazine d'information pour le jeune consommateur.
CFRS — LES KOALOUS BELLE COMME SON PÈRE. Dessins animés.
CFCF — PUTTNAM'S PRAIRIE EMPORIUM THE REUNION (derni de 2).
CJPM — BUGS BUNNY Dessins animés.
CFER — SUPER ÉTOILES DE LA LUTTE (1h)
R.-Q. - CIVV — SOURCES DE LA MUSIQUE OCCIDENTALE EX ORIENTE MUSICA. Un cours offert par l'Université de Montréal. (1h)
WCAX — PEE WEE'S PLAYHOUSE
WCFE — MAKE YOURSELF AT HOME
WPTZ — JETSONS Dessins animés. (1h)
CF — INSPECTEUR GADGET
RDS — UN CONTRE UN (R)
TSN — SOCCER SATURDAY WITH GRAHAM LEGGAT (D) Faits saillants

10h30
SE — BROADCAST NEWS (2h15)
10h30
CKRS - CBFT — L'ENFANT VENU D'AILLEURS Un garçon reçoit d'un extra-terrestre des connaissances hors du commun.
CBJET — WONDERSTRUCK Anim.: Bob McDonald.
CFRS — LES P'TITS PIERRA FEU LE CONCOURS DE PHOTOGRAPHIE. Dessins animés.
CFCF — DUCK TALES
CJPM — LES JOYEUX NAUFRAGES ET VIVE LA MARIÉE avec Bob Denver, Alan Hale, Jim Backus et Nathalie Schafer. REPRISÉ
WCAX — GARFIELD & FRIENDS (1h)
WCFE — HOMETIME
WVNY — BEETLEJUICE
CF — CHAT BOUME
RDS — AUTOUR DU MONDE (R) (1h)

11h00
CKRS — BOUFFÉE DE SANTÉ Magazine traitant du loisir, des activités de plein air et des sports accessibles à tous. Avec Louise Poirier et Michel Picard.
CBJET — STAR TREK CATSPA. Science-fiction avec William Shatner. (1h)
CFRS — BUGS BUNNY Dessins animés.
CFCF — RENOVATION ZONE
CJPM — FLASH VARICELLE LES HÔTELS. Avec Renée Cossette, Julie Deslauriers et Vincent Duhaime. Un week-end d'intrigues et de mystères; la vie dans un grand hôtel de Montréal; la classification des hôtels; qu'est-ce que le métier de femme de chambre? un hôtel pour les animaux.
CFER — PATRICK NORMAN ET CIE Émission de variétés. Musique country. (1h)
CBFT — LES HÉROS DU SAMÉDI BALLON SUR GLACE. Enregistrée au Centre sportif Gaétan-Boucher à Saint-Hubert. Match opposant les Collèges Charles-Lemoyne et Bourget. Catégorie juvénile féminin. Avec Camille Dubé et Claude Raymond. (1h)
R.-Q. - CIVV — ORBITE
WCFE — PIERRE FRANÉY'S CUISINE RAPIDE
WPTZ — DENVER, THE LAST DINOSAUR Dessins animés.
WVNY — THE BUGS BUNNY & TWEE-TY SHOW (1h)
CF — ZIG ZAG
FC — THREE MEN AND A BABY (2h)

11h30
CKRS — GÉNIES EN HERBE Rencontre entre la Polyvalente de Neufchatel et le Petit Séminaire de Québec.
CFRS — SUPER... SAUTÉ! Anim.: Jacques Lussier et Joël Legendre. Des jeunes de 8 à 13 ans compétitionnent dans divers jeux.
CFCF — BOB IZUMI'S REAL FISHING SHOW
CJPM — VIDÉOSTAR Avec Mike Gauthier. Présentation des meilleurs vidéo-clips sur le marché international.
R.-Q. - CIVV — TOUT UN MONDE À SUIVRE REPRISÉ
WCAX — DUNGEONS AND DRAGONS
WCFE — THE FRUGAL GOURMET Anim.: Jeff Smith.
WPTZ — SOLID GOLD ROCK 'N' ROLL
CF — MERCI MONSIEUR NOÉ
RDS — LES COURSES À BLUE BONNETS (Pd) En provenance de l'hippodrome Blue Bonnets à Montréal, courses sous harnais.

11h45
CF — LES ANIMAUX MAGIQUES

des premières ligues de Grande-Bretagne et d'Italie. (2h30) EN DIRECT

10h20
SE — BROADCAST NEWS (2h15)
10h30
CKRS - CBFT — L'ENFANT VENU D'AILLEURS Un garçon reçoit d'un extra-terrestre des connaissances hors du commun.

10h30
CBJET — WONDERSTRUCK Anim.: Bob McDonald.
CFRS — LES P'TITS PIERRA FEU LE CONCOURS DE PHOTOGRAPHIE. Dessins animés.
CFCF — DUCK TALES
CJPM — LES JOYEUX NAUFRAGES ET VIVE LA MARIÉE avec Bob Denver, Alan Hale, Jim Backus et Nathalie Schafer. REPRISÉ
WCAX — GARFIELD & FRIENDS (1h)
WCFE — HOMETIME
WVNY — BEETLEJUICE
CF — CHAT BOUME
RDS — AUTOUR DU MONDE (R) (1h)

11h00
CKRS — BOUFFÉE DE SANTÉ Magazine traitant du loisir, des activités de plein air et des sports accessibles à tous. Avec Louise Poirier et Michel Picard.
CBJET — STAR TREK CATSPA. Science-fiction avec William Shatner. (1h)
CFRS — BUGS BUNNY Dessins animés.
CFCF — RENOVATION ZONE
CJPM — FLASH VARICELLE LES HÔTELS. Avec Renée Cossette, Julie Deslauriers et Vincent Duhaime. Un week-end d'intrigues et de mystères; la vie dans un grand hôtel de Montréal; la classification des hôtels; qu'est-ce que le métier de femme de chambre? un hôtel pour les animaux.
CFER — PATRICK NORMAN ET CIE Émission de variétés. Musique country. (1h)
CBFT — LES HÉROS DU SAMÉDI BALLON SUR GLACE. Enregistrée au Centre sportif Gaétan-Boucher à Saint-Hubert. Match opposant les Collèges Charles-Lemoyne et Bourget. Catégorie juvénile féminin. Avec Camille Dubé et Claude Raymond. (1h)
R.-Q. - CIVV — ORBITE
WCFE — PIERRE FRANÉY'S CUISINE RAPIDE
WPTZ — DENVER, THE LAST DINOSAUR Dessins animés.
WVNY — THE BUGS BUNNY & TWEE-TY SHOW (1h)
CF — ZIG ZAG
FC — THREE MEN AND A BABY (2h)

11h30
CKRS — GÉNIES EN HERBE Rencontre entre la Polyvalente de Neufchatel et le Petit Séminaire de Québec.
CFRS — SUPER... SAUTÉ! Anim.: Jacques Lussier et Joël Legendre. Des jeunes de 8 à 13 ans compétitionnent dans divers jeux.
CFCF — BOB IZUMI'S REAL FISHING SHOW
CJPM — VIDÉOSTAR Avec Mike Gauthier. Présentation des meilleurs vidéo-clips sur le marché international.
R.-Q. - CIVV — TOUT UN MONDE À SUIVRE REPRISÉ
WCAX — DUNGEONS AND DRAGONS
WCFE — THE FRUGAL GOURMET Anim.: Jeff Smith.
WPTZ — SOLID GOLD ROCK 'N' ROLL
CF — MERCI MONSIEUR NOÉ
RDS — LES COURSES À BLUE BONNETS (Pd) En provenance de l'hippodrome Blue Bonnets à Montréal, courses sous harnais.

11h45
CF — LES ANIMAUX MAGIQUES

11h45
CF — LES ANIMAUX MAGIQUES

11h45
CF — LES ANIMAUX MAGIQUES

11h45
CF — LES ANIMAUX MAGIQUES

11h45
CF — LES ANIMAUX MAGIQUES

11h45
CF — LES ANIMAUX MAGIQUES

11h45
CF — LES ANIMAUX MAGIQUES

11h45
CF — LES ANIMAUX MAGIQUES

11h45
CF — LES ANIMAUX MAGIQUES

11h45
CF — LES ANIMAUX MAGIQUES

11h45
CF — LES ANIMAUX MAGIQUES

11h45
CF — LES ANIMAUX MAGIQUES

PLIEZ ICI

Samedi

(suite)

12h00

CKRS - CBFT — LA SEMAINE PARLEMENTAIRE À OTTAWA L'animateur Jean-Yves Michaud résume les travaux de la Chambre des communes.

CBJET — CBC SPORTSWEEKEND Reportages: compétition Coupe du monde, ski alpin (femmes) en provenance de Brigels en Suisse; compétition Coupe du monde, ski alpin (hommes) en provenance de Chamonix en France; faits saillants du Championnat Labatt de quilles en provenance de Toronto. (3h)

CFRS — LES PIERRAFEU SCOUT UN JOUR...

CFCF — WORLD WRESTLING FEDERATION SUPERSTARS (1h)

CJPM — ENFIN C'EST SAMEDI! Avec Danielle Oddera et Roberto Medile. Magazine de variétés. Chroniques: «activités de quartier» avec Chantal Rousseau, «horoscope chinois» avec Frédéric-André Hurteau, «animaux» avec Dr Michèle Pilotte et «sexologie»

avec Jocelyne Robert. (2h)

CFER — CINÉ-MAXIMUM ATTENTION LES DÉGÂTS. (2h)

R.-Q. - CIVV — DROIT DE PAROLE (1h) Reprise du vendredi précédent à 20h00.

WCAX — BASKETBALL (D) Équipes de la NCAA. St. Johns reçoit Georgetown. (2h appr.) EN DIRECT

WCFE — THE JOY OF PAINTING

WPTZ — SUCCESS IN REAL ESTATE (1h)

WVNY — HOW TO GET A SECOND PAYCHECK Émission publicitaire.

CF — LES AMIS RATONS

RDS — SPORTS 30 (R)

12h30

CKRS — LA VIE SECRÈTE DES ANIMAUX

CFRS — LE PETIT JOURNAL Anim.: Johanne de Bellefeuille.

CBFT — BOUFFÉE DE SANTÉ Magazine traitant de loisirs et de sports accessibles à tous. Avec Louise Poirier et Michel Picard.

WCFE — THE VICTORY GARDEN Visite d'un jardin japonais à Seattle dans l'état du Washington; un dentiste de Lincoln au Massachussets qui cultive un jardin que ses patients peuvent admirer de la salle d'attente. **WVNY** — VICKY I AMOTH

CF — A.Z. M. Sylvain Ducas, urbaniste, fait part à A.Z. des diverses facettes de son métier et lui fait découvrir la réalité complexe et fascinante d'une grande ville.

RDS — HOCKEY MOLSON À RDS (R) En provenance du Civic Arena de Pittsburgh, les Penguins reçoivent les Oilers d'Edmonton. (3h)

TSN — SPORTSDESK

12h55

SE — LES PORTES TOURNANTES (1h45)

13h00

CKRS — CINÉMA A COMMUNIQUER. (2h)

CFRS — COUP DE POUCE TÉLÉ Avec Claire Caron et Michel Jasmin. — Entrevues, chroniques et flashes-dépannage. En collaboration avec le magazine Coup de pouce. (1h) REPRISE

CFCF — SATURDAY CINEMA RETURN TO MAYBERRY. (2h)

CBFT — BANDUK Deux aborigènes, Banduk et sa soeur, vivent dans un village côtier des territoires du Nord de l'Australie. Un jour, ils soupçonnent le marchand de crème glacée et sa femme d'être des contrebandiers d'animaux exotiques.

R.-Q. - CIVV — C'EST LA VIE REFAIRE SA VIE. (1h) REPRISE

TV5 — TERRITOIRES LA LOIRE. La protection du fleuve de la Loire. L'émission HISTOIRES NATURELLES est retirée.

WCFE — SATURDAY MATINEE THE SWORD OF LANCELOT. (2h)

WPTZ — WWF WRESTLING Lutte. (1h)

WVNY — DAILY MIXER

CF — BABAR

FC — CRITTERS 2: THE MAIN COURSE (1h30)

TSN — HOCKEY WEEK (R)

13h20

CBFT — LE MONDE DU VÉLO DÉBUT. PISTE. — SPRINT FEMME. Présentation de chacune des disciplines composant les diverses facettes de ce sport. Anim. Serge Arsenaux.

13h30

CBFT — GÉNIES EN HERBE Anim.: Claude Deschênes et Éline Lauzon. Série régionale. Rencontre entre le Séminaire Salésien de Sherbrooke et la Polyvalente Jean-Jacques-Bertrand de Farnham.

TV5 — HÔTEL Anim.: Pierre-Pascal Rossi. Magazine littéraire. Inv.: Nina Berberova.

WVNY — SOLID GOLD ROCK & ROLL **CF** — LES CADETS DE LA FORÊT **TSN** — SPEEDWEEK (R)

14h00

CFRS — SACRÉE GÉNÉRATION DÉ-SAGRÉABLES SURPRISES POUR BARBARA avec Michael J. Fox, Meredith Baxter et Michael Gross. — Des incidents cocasses surviennent dans une famille où les parents, hippies des années 60 devenus père et mère, se retrouvent avec une progéniture apparemment plus adulte qu'eux!

CJPM — CINÉ WEEK-END RIEN N'ARRÊTE LA MUSIQUE. (2h)

CFER — CINÉ-MAXIMUM LES FLICS NE DORMENT PAS LA NUIT. (2h)

CBFT — LA BANDE DES SIX Magazine culturel animé par Suzanne Lévesque, enregistré au Café Lux à Montréal. Avec Marie-France Bazzo, Georges-Hébert Germain, René Homier-Roy, Dany Laferrrière et Nathalie Petrowski. (1h)

R.-Q. - CIVV — CINÉMA PIANOFORTE. (2h)

TV5 — LIBÉRATION (1re de 5). Documents d'archives et témoignages sur la libération de la Belgique en 1944. (1h) L'émission VISA POUR LE MONDE est retirée exceptionnellement.

WCAX — BASKETBALL (D) Équipes de la NCAA. LSU reçoit Loyola Marymount. (2h appr.) EN DIRECT

WPTZ — NBC SPORTS - BASKETBALL N.C. STATE rencontre UNLV. (2h)

WVNY — LIQUID LUSTER

CF — LABO LABO

TSN — CANADIAN SPORTFISHING SPECIAL (R) (1h)

14h20

SE — LES COULISSES DE L'EXPLOIT (2h25)

14h30

CFRS — LES ARPENTS VERTS Avec Eva Gabor et Edward Albert.

WVNY — MEGA MEMORY

CF — L'ÎLE AUX BLIZZARDS

FC — MISSING LINK (1h45)

15h00

CKRS - CBFT — LES JEUX DU COMMONWEALTH (D) Athlétisme, boxe, badminton, judo. — Cérémonie de clôture. Avec Marie-José Turcotte et Pierre Dufault. (3h) EN DIRECT

CBJET — CBC SPORTSWEEKEND Anim.: Brian Williams. Dernière journée des compétitions en provenance d'Auckland en Nouvelle-Zélande. Reportages: finales de piste et pelouse; finales de cyclisme; finales de judo; faits saillants des cérémonies de clôture en provenance du stade Mt. Smart d'Auckland. (3h)

Cine-Télé

SAMEDI 3 FEVRIER

12h00

CFER — ATTENTION LES DÉGÂTS (4) It. 1984. Comédie de E. B. Clucher avec Terence Hill, Bud Spencer et April Glough. — Menacés de mort, deux industriels brésiliens se font remplacer temporairement par des sosies. — Suite de situations truculentes et inraisemblables. Utilisation heureuse du contexte brésilien. Interprétation savoureuse. — A. (2h)

13h00

CKRS — A COMMUNIQUER (2h) **CFCF** — RETURN TO MAYBERRY (5) É.-U. 1986. Comédie de B. Sweeney avec Andy Griffith, Ron Howard et Don Knotts. — Un ancien shérif revient au village où il exerçait autrefois ses fonctions pour reprendre son poste. — Réunion des personnages d'une série populaire des années 60. Ton bon enfant. Mise en scène détendue. Interprétation sympathique. Film tourné pour la télévision. — E. (2h)

14h00

CJPM — RIEN N'ARRÊTE LA MUSIQUE (5) (Can't Stop the Music), É.-U. 1980. Comédie musicale de N. Walker avec Valerie Perrine, Steve Guttenberg et Bruce Jenner. — Pour lancer ses chansons, un jeune compositeur forme un groupe musical avec des inconnus. — Intrigue insipide prétexte à la présentation du groupe «Village People». Mise en scène banale. Quelques bons numéros. Interprétation inégale. (2h) **CFER** — LES FLICS NE DORMENT PAS LA NUIT (4) (The New Centurions), É.-U. 1972. Drame social de R. Fleischer avec Stacy Keach, Georges C. Scott et Scott Wilson. — Les dures expériences d'un jeune homme qui s'engage dans le corps policier de Los Angeles. — Approche réaliste du travail poli-

cier. Construction anecdotique. Intérêt constant. Interprètes de talent. (2h)

R.-Q. - CIVV — PIANOFORTE (4) It.

1984. Drame psychologique de F. Comencini avec Giulia Boschi, François Siener et Giovannella Griffo. — Une jeune femme et son amant journaliste tentent de se libérer de l'emprise de la drogue. — Traitement stylisé d'un sujet douloureux. Réalisation assurée. Jeu convaincu de G. Boschi. (2h)

18h00

CFER — L'AMOUR EN CAVALE (5) (Love on the Run), É.-U. 1985. Drame social de G. Trikonis avec Stephanie Zimbalist, Alec Baldwin et Constance McCashin. — Une avocate aide un de ses clients à s'évader de prison et s'enfuit avec lui. — Scénario inspiré de faits divers. Développements un peu abrupts. Mise en scène acceptable. Interprétation inégale. Film tourné pour la télévision. (2h)

20h00

CFRS — SPLASH (4) É.-U. 1984. Comédie fantaisiste de R. Howard avec Daryl Hannah, Tom Hanks et John Candy. — Un jeune commerçant célibataire se désole de n'avoir jamais connu l'amour véritable jusqu'au jour où une sirène le sauve de la noyade. — Récit imaginaire. Mise en scène ingénieuse. Gags parfois maladroits. Bons trucs. Interprétation sympathique. — A. (2h)

21h00

R.-Q. - CIVV — LA RUMEUR (3) (The Children's Hour), É.-U. 1962. Drame de W. Wyler avec Audrey Hepburn, Shirley MacLaine et James Garner. — Pour se venger d'avoir été punie, une fillette accuse les directrices de son école de s'être mal conduites. — Adaptation intelligente d'une pièce de Lillian Hellman. Mise en scène pleine de tact et de sensibi-

lité. Interprétation sincère. (1h50)

22h00

TV5 — LES FUGITIFS (5) Fr. 1982. Comédie policière de F. Charles avec Bernard Menez, Erika Maaz et Eddie Constantine. — Accusé d'un crime qu'il n'a pas commis, un jeune fonctionnaire timide et maladroit cherche à passer la frontière en compagnie de son amie. — Scénario assez amusant. Mise en scène sans prétention. Bons comédiens. Film tourné pour la télévision. (1h30)

23h05

R.-Q. - CIVV — JANE B. PAR AGNÈS V. (3) Fr. 1987. Documentaire d'A. Varda avec Jane Birkin, Philippe Léotard et Jean-Pierre Léaud. — Portrait de l'actrice Jane Birkin alternant avec des saynètes sur des thèmes variés. — Traitement original. Mise en scène vive et colorée. Interprétation charmante. En reprise le dimanche suivant à 14h00.

23h15

CKRS - CBFT — FESTIVAL LELOUCH: LE CHAT ET LA SOURIS (4) Fr. 1975. Drame policier de C. Lelouch avec Serge Reggiani, Michèle Morgan et Philippe Léotard. — Les aléas de l'enquête d'un inspecteur aux méthodes peu orthodoxes sur la mort d'un entrepreneur en construction. — Intrigue assez touffue. Mise en scène inventive et décontractée. Jeu aisé d'excellents comédiens. (2h20)

00h40

CFRS — BEAU-PÈRE (4) Fr. 1981. Drame psychologique de B. Blier avec Patrick Dewaere, Ariel Besse et Maurice Ronet. — Un pianiste de bar a une aventure sentimentale avec la fille adolescente d'une maîtresse décédée. — Situation fort délicate. Traitement distancé. Mise en scène contrôlée. Jeu aérien des interprètes. (2h20)

Samedi

suite

CFRS — MAMAN BAGNOLE Comédie avec Jerry Van Dyke, Maggie Pierce et Ann Sothern. — Un jeune père de famille découvre que sa mère défunte s'est réincarnée, et que son esprit est bien en vie... dans la vieille voiture qu'il vient de s'acheter! Comme sa femme et ses enfants n'en savent rien, son comportement est une source de mystères!

CFCF — CANADA IN VIEW
TV5 — VIVA QU'EST-CE QUI FAIT CHANTER LES SUISSES? Portrait de gens qui participent à des chorales. (1h)

WCFE — MYSTERY! POIROT: MURDER IN THE MEWS avec David Suchet. — L'inspecteur-chef Japp demande à Hercule Poirot d'enquêter sur la mort de Mrs. Allen, une jeune femme qui se serait donnée la mort dans son logement londonien. (1h) REPRISE

WVNY — PROFESSIONAL BOWLERS TOUR (1h30)

CF — MÉMOIRE VIVE

TSN — THOROUGHBRED DIGEST (R)

15h30

CFRS — TÉLÉ-SPORTS Anim.: Michel Thiffault. Magazine sportif.

CFCF — SKI BASE Reportages sur le monde du ski.

CF — LA MONTAGNE DE FEU Des rumeurs disent que le boucher s'est suicidé. Sarah est persuadée que cette disparition est liée à la légende de la terre sacrée. Les Maoris surveillent Sir Charles... et les enfants soupçonnent Sid de voler les bijoux.

RDS — L'UNIVERS DE LA PÊCHE (R)

TSN — INSIDE THE PGA TOUR (R)

16h00

CFRS — CHASSE ET PÊCHE EN LIGNE (D) Anim.: Guy Pagé. Tribune téléphonique. Un spécialiste invité présente un reportage sur le sujet du jour et répond aux questions du public et de l'animateur. EN DIRECT

CFCF — WIDE WORLD OF SPORTS Reportages: gymnastique catégorie Élite; Championnat du monde de patinage artistique en provenance de Moscou. (2h)

CJPM — L'AVENTURE Avec Gaston Lepage. Inv.: Jérôme Lemay. Chasse à l'original dans la région de l'Outaouais. REPRISE

CFER — LES JOYEUX NAUFRAGÉS Avec Bob Denver, Alan Hale et Tina Louise. REPRISE

R.-Q. - CIVV — POINTS DE VUE UNE LONGUE CHAÎNE DE LARMES. L'Angola, le Mozambique et l'Afrique du Sud sont de pays déchirés par la guerre depuis trente ans. Ce documentaire jette un regard sur la vie et l'avenir des enfants qui y vivent. (1h) REPRISE

TV5 — RALLYE EN HIMALAYA Le rallye de l'Himalaya, une épreuve sportive automobile. L'émission TÉLÉTOURISME est retirée exceptionnellement.

WCAX — PEBBLE BEACH NATIONAL PRO-AM (D) Tournoi de golf. (2h) EN DIRECT

WCFE — WORLD OF IDEAS WITH BILL MOYERS Anim.: Bill Moyers. Interviews avec des gens qui proposent des idées que l'on entend rarement à la télévision.

WPTZ — NBC SPORTS - BASKETBALL DePaul rencontre UCLA. (2h)

CF — ZIG ZAG

RDS — COUPE DAVIS (D) En provenance de Vancouver, les meilleurs

joueurs de tennis du Canada et du Brésil se disputent les quarts de finale de la prestigieuse Coupe Davis. (3h) EN DIRECT

TSN — DAVIS CUP TENNIS (D) En provenance du Pan Pacific Hotel Convention Centre à Vancouver, la Coupe Davis, tournoi de tennis. (3h) EN DIRECT

16h15

FC — TAPPEHEADS (1h45)

16h30

CFRS — PASSEPORT FLORIDE Anim.: Lise Lefebvre et Peter Duncan. Du Sunshine State, on nous fait découvrir les différents centres touristiques et les diverses régions. On nous renseigne sur le système de santé, le transport, les permis de résidence et de travail, etc. En plus, spectacles de parcs d'attractions.

CJPM — DOUBLE DÉFI REPRISE

CFER — VIDÉOSTAR Avec Mike Gauthier. Présentation des meilleurs vidéo-clips sur le marché international.

TV5 — LES ANIMAUX DU MONDE MAGIE DANS UN OÛIL D'OR. À la découverte des amphibiens tels que les crapauds, les tritons, les salamandres et les grenouilles.

WCFE — BOOKMARK Anim.: Lewis Lapham, rédacteur en chef de Harper's Magazine. Magazine littéraire.

WVNY — WIDE WORLD OF SPORTS (1h30)

CF — DARE DARE MOTUS

16h45

CF — BOTTINES ET BOUSSOLE

SE — LA GRENOUILLE ET LA BAILEINE (1h35)

17h00

CFRS — SORTIR Anim.: Hélène St-Gelais. Magazine artistique et culturel au Saguenay-Lac-St-Jean.

CJPM — CHARIVARI / JEUNES Avec Guy Mongrain. Jeu d'anagrammes auquel participent les moins de 18 ans.

CFER — BUGS BUNNY Dessins animés.

R.-Q. - CIVV — NORD-SUD Une émission d'information internationale. Anim.: André Payette. REPRISE

TV5 — CONTINENTS FRANCO-PHONES Le tambour du Burundi; Dan Gourmou, 104 ans, musicien. (1h)

WCFE — LITERATTI

CF — INSPECTEUR GADGET

17h30

CFRS — LE GRAND JOURNAL (PREMIÈRE ÉDITION)

CJPM - CFER — BATMAN LE SCÉNARIO DU PINGOUIN avec Adam West et Burt Ward.

R.-Q. - CIVV — QUÉBEC INC. Une émission sur le développement économique des diverses régions du Québec. Anim.: Stéphan Bureau. Sujet: la recherche et le développement dans les entreprises québécoises. En reprise le mercredi suivant à 16h00.

WCFE — THIS OLD HOUSE Anim.: Steve Thomas et Norm Abrams. Projet: installation du système de chauffage par rayonnement sous un plancher.

CF — LE CLUB DES CINQ

18h00

CKRS - CBFT — LE TÉLÉJOURNAL

CBJET — CBC NEWS SATURDAY REPORT (1h)

CFRS — LA ROUE CHANCEUSE REPRISE

CFCF — PULSE

CJPM — ICI MONTRÉAL

CFER — CINÉ-MAXIMUM L'AMOUR EN CAVALE. (2h)

R.-Q. - CIVV — PASSE-PARTOUT QUI EST LÀ?

TV5 — VISIONTARIO Sujet: les programmes d'immersion en Ontario.

WCFE — THE NEWS

WVNY — AUSTIN CITY LIMITS (1h)

WPTZ — NEWS 5

WVNY — ABC WORLD NEWS

CF — TOOMAI ET L'ÉLÉPHANT

FC — DANGEROUS LIAISONS (2h)

18h10

CKRS — LES SUPER ÉTOILES DE LA LUTTE

CBFT — VIRAGES LE QUÉBEC RURAL EN VOIE DE DISPARITION? Reportages et débats touchant la société québécoise et ses valeurs. Anim.: Michaëlle Jean et Gérard Pelletier.

18h20

SE — HAUTE TENSION: THRILLER (1h40)

18h30

CFRS — C'EST A TON TOUR Avec Nathalie Richard et Stéphane Rousseau. TQS part à la découverte des jeunes talents québécois de 7 à 17 ans avec du chant, de la musique, des monologues, des caricatures, de la magie et du trapèze.

CFCF — DICK IRVIN'S HOCKEY MAGAZINE Avec Dick Irvin.

CJPM — AVIS DE RECHERCHE Anim.: Guy Mongrain. Coanim.: Chantale Roy. À l'aide d'une photo de classe, des amis d'hier et d'aujourd'hui se retrouvent pour rendre hommage à des

personnalités de chez nous. Inv.: Anne Létourneau. (1h)

R.-Q. - CIVV — OMNI SCIENCE LANGAGE. Une série de vulgarisation scientifique et technologique présentée par Claire Pimparé. Sujets: le langage humain; le langage animal; la communication homme / animal. REPRISE

19h00

TV5 — EXPÉDITION. CHASSE ET PÊCHE LES TECHNIQUES DE PÊCHE FRANÇAISE (4e de 13). Anim.: Pierre-Rolland Mercier. Les pêcheurs français à l'oeuvre avec des lignes plus minces qu'un cheveu, des accessoires électroniques pour détecter l'attaque des poissons et des flotteurs ultrasophistiqués.

WCAX — CBS EVENING NEWS

WPTZ — NBC NIGHTLY NEWS

WVNY — RUNAWAY WITH THE RICH AND FAMOUS

CF — T'AS LE BONJOUR D'ALBERT

19h00

CKRS - CBFT — JUSTE POUR RIRE!

Anim.: Daniel Lemire. Les meilleurs moments du «Festival Juste pour rire»

Été 1989. Inv.: Sébastien Arbour et Frédéric Forget, gagnants des Audi-



téléSag INC.

CANAL 13

VOTRE CARLO-DISTRIBUTEUR

LUNDI, 29 JANVIER

09h00 Eglises en croissance
09h30 Le Centre Mieux-Etre de Jonquière
10h00 Déplaçons-nous
Technique de déplacement à domicile chez la personne en perte d'autonomie
11h00 4e âge la forme j'y tiens
11h30 Club des Ceints et Sauts
12h00 Les communiqués
13h30 Le refuge des animaux
14h00 Exploration pêche
14h30 Viens pour mieux aimer avec Jean Vanier
15h30 Écotourisme expérimental
16h30 Les communiqués
18h00 On en parle encore
18h30 Bien voyager
19h00 Le français d'aujourd'hui
19h30 Chicoutimi en première page
20h00 En vue
20h30 Aujourd'hui en France
21h00 Dieu se révèle à toi
21h30 Plaisir de peindre
La programmation de 18h00 en reprise à compter de 23h00

JEUDI, 1er FEVRIER

09h00 Aujourd'hui en France
09h30 Le Roussillon avec Daniel Pachon
10h00 Écotourisme expérimental
11h00 4e âge, la forme j'y tiens
11h30 Plaisir de peindre
12h00 Les communiqués
13h30 Eglises en croissance
14h30 Le français d'aujourd'hui
15h00 Exploration pêche
15h30 Centre Mieux-Etre de Jonquière
16h00 Chicoutimi en première page
16h30 Les communiqués
18h00 A votre portée: Volet information
18h30 A votre portée: Volet culturel
19h00 La sobriété, un art de vivre
19h30 On en parle encore
20h00 Dieu se révèle à toi
20h30 Dernière vous informe
21h00 Centre socioculturel
21h30 En vue
22h00 Bien voyager
La programmation de 18h00 en reprise à compter de 23h00

VENREDI, 2 FEVRIER

09h00 Dossier
09h30 Eglises en croissance
10h00 Les postes aujourd'hui
10h30 Danses en ligne
11h00 A votre portée: Volet informatique
11h30 A votre portée: Volet culturel
12h00 Les communiqués
13h30 La sobriété, un art de vivre
14h00 Centre socioculturel
14h30 En vue
15h00 Dernière vous informe
15h30 Bien voyager
16h00 On en parle encore
16h30 Les communiqués
18h00 A votre portée: Volet informatique
18h30 A votre portée: Volet culturel
19h00 Viens pour mieux aimer avec Jean Vanier
20h00 Chicoutimi en première page
20h30 Écotourisme expérimental
21h30 Le Roussillon avec Daniel Pachon
22h00 Concert de l'orchestre symphonique
La programmation de 18h00 en reprise à compter de 23h00

SAMEDI, 3 FEVRIER

11h00 A votre portée: Volet information
11h30 A votre portée: Volet culturel
12h00 Viens pour mieux aimer avec Jean Vanier
13h00 Chicoutimi en première page
13h30 Écotourisme expérimental
14h30 Le Roussillon avec Daniel Pachon
15h00 Concert de l'orchestre symphonique

DIMANCHE, 4 FEVRIER

09h00 A votre portée: Volet information
09h30 A votre portée: Volet culturel
10h00 Viens pour mieux aimer avec Jean Vanier
11h00 Chicoutimi en première page
11h30 Écotourisme expérimental
12h30 Le Roussillon avec Daniel Pachon
16h00 A votre portée: Volet information
16h30 A votre portée: Volet culturel
17h00 Viens pour mieux aimer avec Jean Vanier
18h00 Chicoutimi en première page
18h30 Écotourisme expérimental
19h30 Le Roussillon avec Daniel Pachon
20h00 Concert de l'orchestre symphonique

Il est à noter que le Canal communautaire se réserve le droit de changer sa programmation sans préavis

Samedi

suite

tions Jeunes pour rire, Muriel Robin, Dan Hankins, François Léveillé, Juliette Huot et Didier Gustin. (1h)

CBJET — THE TOMMY HUNTER SHOW Anim.: Tommy Hunter. Variétés country. Inv.: Lacy J. Dalton; Grandpa Jones; Brenda Lee; The Family Brown; Rob Reed. (1h)

CFRS — TOP JEUNESSE Anim.: Roch Voisine avec la collaboration de Marie-Soleil Tougas. Présentation de vidéoclips, de la danse, des performances «live» des meilleures vedettes pop et rock, et des entrevues avec les grands. (1h)

CFCF — THE YOUNG RIDERS UNFINISHED BUSINESS. Western avec Ty Miller, Gregg Rainwater et Josh Brolin. — En 1860, dans le territoire du Dakota, six jeunes s'engagent à livrer le courrier pour la Pony Express. (1h)

R.-Q. - CIVV — WILD SOUTH LE MONDE PERDU DES CHEVALIERS PAUVRES. Un documentaire sur la faune et la flore exceptionnelles des îles des Chevaliers pauvres, un groupe d'îles situées au nord-est de l'Australie. (1h)

TV5 — JOURNAL TÉLÉVISÉ D'A2 En reprise à 00h00.

WCAX — STAR SEARCH Anim.: Ed McMahon. (1h)

WCFC — THE EDITORS Table ronde hebdomadaire qui réunit journalistes et hommes et femmes politiques américains et canadiens.

WPTZ — THE BENNY HILL SHOW
WVNY — STAR TREK: THE NEXT GENERATION (1h)

CF — KIDD VIDÉO
RDS — SPORTS 30 (D) EN DIRECT
TSN — SPORTSDESK

19h30

CJPM — JEUNESSE D'HIER À AUJOURD'HUI Anim.: Jacques Salvail. Rétrospective musicale des succès des années 60-70. Inv.: Pascal Normand et Pierret Beauchamp.

TV5 — PARCOURS Anim.: Anne Panasuk. Un hebdomadaire mettant en relief les événements marquants pour les régions du Canada. (1h)

WCFC — WILD AMERICA DÉBUT. BUSHYTAILS. Anim.: Marty Stouffer. L'écureuil.

WPTZ — CHEERS
CF — PAS DE PITIÉ POUR LES CROISSANTS

RDS — HOCKEY HEBDO (D) Revue des principales activités de la Ligue nationale de hockey.

TSN — TSN PINS GAME BOWLING SERIES (Pd) En provenance du Newmarket Stellar Bowl de Newmarket en Ontario, tournoi de quilles. (2h)

20h00

CKRS - CBJET - CBFT — LA SOIRÉE DU HOCKEY MOLSON À RADIO-CANADA / MOLSON'S HOCKEY NIGHT IN CANADA (D) Du Forum de Montréal, les Sabres de Buffalo affrontent les Canadiens. (2h30 appr.) EN DIRECT

CFRS — CINÉMA DU SAMEDI SPLASH. (2h)

CFCF — KATTS AND DOG DON'T DRINK THE WATER. Aventures avec Jesse Collins et Andrew Bednarski. — Stevie et Rudy découvrent une décharge de produits chimiques dans un cours d'eau de la ville.

CJPM - CFER — TÉLÉTHON DE LA PARALYSIE CÉRÉBRALE 1990 (D) En provenance du Complexe Desjardins à Montréal. Anim.: Louise Deschâtelets, Yves Corbeil, Marie-Soleil

Tougas, Roch Denis, Reine Malo et Jean-Pierre Coallier. À NOTER: LES TIRAGES DE LOTO-QUÉBEC SERONT PRÉSENTÉS À 22H51. (24h) EN DIRECT

R.-Q. - CIVV — PARLER POUR PARLER LE SUICIDE CHEZ LES VIEILLARDS (1re partie). Anim.: Janette Bertrand. (1h) Reprise du vendredi précédent à 22h00.

WCAX — PARADISE Avec Lee Horsley, Sigrid Thornton et Jim Beaver. — La vie dans une petite localité de l'Ouest américain à la fin du XIXe siècle. (1h)

WCFC — FAERIE TALE THEATRE THE BEAUTY AND THE BEAST. (1h)

WPTZ — 2 2 7 Comédie avec Marla Gibbs, Hal Williams et Alaina Reed. — La vie des locataires d'un immeuble dans un quartier populaire de Washington.

WVNY — MISSION: IMPOSSIBLE Série d'espionnage avec Peter Graves. (1h)

FC — PATTY HEARST (2h)

RDS — COUPE DAVIS (R) (3h)

SE — COMBAT À FINIR (1h40)

20h30

CFCF — THE CAMPBELLS DUTY BOUND. Chronique dramatique avec Malcolm Stoddard, John Wildman et Amber-Lea Weston. — Pat Harmon se voit obliger de libérer un détenu en cavale de ses chaînes; Neil et Wil Foster cherchent à rescaper Pat.

TV5 — SACRÉE SOIRÉE Anim.: Jean-Pierre Foucault. Inv.: Kaoma et la Lambada, Vanessa Paradis, Mélody, Michel Leeb, Avalanche, Le Paradis Latin, Le Crazy Horse, Michou, Le Lido, Le Moulin Rouge, Les Inconnus. (1h30)

WPTZ — AMEN Comédie avec Sherman Hemsley et Clifton Davis. — Un pasteur fait la vie dure à sa famille et à sa congrégation.

21h00

CFCF — ACADEMY PERFORMANCE ANYTHING TO SURVIVE. (2h)

R.-Q. - CIVV — CINÉMA HOLLYWOOD LA RUMEUR. (1h50)

WCAX — TOUR OF DUTY Avec Terence Knox. — Chronique dramatisée sur la guerre du Viêt-Nam. (1h)

WCFC — THE BEST OF NATIONAL GEOGRAPHIC MYSTERIES OF THE MIND. Documentaire. (1h)

WPTZ — THE GOLDEN GIRLS Comédie avec Bea Arthur, Rue McClanahan, Betty White et Estelle Getty. — Quatre amies d'un âge certain partagent une maison à Miami.

WVNY — MYSTERY MOVIE KOJAK. (2h)

21h30

WPTZ — EMPTY NEST Comédie avec Richard Mulligan, Kristy McNichol et Dinah Manoff. — Un pédiatre de Miami et son meilleur ami, un chien, font face aux traquenards de la vie moderne.

TSN — McCAIN'S CANADIAN SPORTS AWARDS (Pd) En provenance de Harbour Castle Westin à Toronto, hommage aux meilleurs athlètes canadiens.

21h40

SE — MIDNIGHT RUN (2h10)

22h00

CFRS — REMINGTON STEELE LE CONTRAT AVANT LE MARIAGE avec Pierce Brosnan et Stephanie Zimbalist. — La directrice d'une toute nouvelle agence d'investigation lui invente un nom de détective privé pour lui donner plus de crédibilité. Le vrai propriétaire du nom, se présente un jour en la personne énigmatique de Remington Steele. (1h appr.)

TV5 — CINÉMA LES FUGITIFS. (1h30)

WCAX — SATURDAY NIGHT WITH CONNIE CHUNG Magazine d'information avec Connie Chung. Reconstitu-

tion d'événements historiques contemporains, interviews et débats. (1h)

WCFC — DOCTOR WHO THE MONSTER OF PELADON. Science-fiction. (2h15)

WPTZ — HUNTER Série policière avec Fred Dryer et Stephanie Kramer. — Un détective et son assistante tentent de résoudre divers crimes qui se produisent autour d'eux. (1h)

FC — FRANTIC (2h)

TSN — 1990 G.M. MOTORSPORTS SPECTACULAR (Pd) En provenance du SkyDome de Toronto. (1h)

22h30

CKRS - CBFT — LE TÉLÉJOURNAL

22h50

CKRS - CBFT — LES NOUVELLES DU SPORT

R.-Q. - CIVV — LE CLAP Anim.: Pierre Therrien. Un magazine sur le cinéma.

22h58

CFRS — DERNIÈRE ÉDITION

23h00

CBJET — THE NATIONAL

CFCF — CTV WEEKEND NEWS

WCAX — THE NEWS

WPTZ — NEWS 5 NIGHTSIDE

WVNY — ABC NEWS

RDS — SPORTS 30 (D) EN DIRECT

TSN — SPORTSDESK

23h04

CFRS — SPORTS PLUS WEEK-END

23h05

CKRS - CBFT — LA POLITIQUE FÉDÉRALE

R.-Q. - CIVV — CINÉ-RÉPERTOIRE JANE B. PAR AGNÈS V.

23h15

CKRS - CBFT — TÉLÉ-SÉLECTION FESTIVAL LELOUCH: LE CHAT ET LA SOURIS. (2h20)

CBJET — QUEBEC PROVINCIAL AFFAIRES

WVNY — ROLLER GAMES Jeu événement qui mêle roller-derby et spectacle de variétés. (1h)

23h20

CBJET — NEWSWATCH

23h30

CFCF — PULSE

TV5 — JAZZ-IN CONCERT Inv.: Renato Anselmi.

WCAX — LIFESTYLES OF THE RICH AND FAMOUS (1h)

WPTZ — SATURDAY NIGHT LIVE Variétés avec Dana Carvey, Nora Dunn, Phil Hartman, Jan Hooks, Victoria Jackson, Jon Lovitz, Dennis Miller et Kevin Nealon. (1h30)

RDS — LES COURSES À BLUE BONNETS (Pd)

TSN — A NIGHT OF CHAMPIONS BOXING SPECIAL (Pd) Présentation de trois combats de championnat opposant Hector 'Macho' Camacho à Vinnie Pazienza, Pernell Whitaker à Fred Pendleton et Michael Moorer à Marcellus Allen. (2h30)

23h35

CFRS — LES CONDITIONS DE SKI

23h40

CFRS — SUPER SEXY Magazine érotique. (1h)

23h45

CBJET — VIDEO HITS PRESENTS Anim.: Kirk Lapointe. Gros plan sur Colin James.

23h50

SE — LE FLIC DE L'ENFER (1h25)

00h00

CFCF — CINÉMA 12 CRASH ON FLIGHT 401. (2h)

TV5 — JOURNAL TÉLÉVISÉ D'A2 Reprise de 19h00.

FC — TERMINAL EXPOSURE (2h)

RDS — LA LUTTE À RDS (R) Faits saillants du monde de la lutte AWA. (1h)

00h15

CBJET — NIGHT MUSIC Anim.: David Sanborn. Inv.: Conway Twitty, Aster Aweki, The Residents, The Kronos Quartet. (1h)

WCFC — ESCAPE FROM IRAN: THE INSIDE STORY Documentaire. Lorsque l'ambassade américaine a été investie par des gardes révolutionnaires à Téhéran, le 4 novembre 1979, six membres du personnel ont réussi à fuir et à trouver refuge à l'ambassade canadienne. Les Canadiens leur offrirent le gîte et réussirent à les sortir du pays. (1h)

WVNY — WHEN YOU'RE READY TO QUIT Émission publicitaire

00h30

TV5 — PARCOURS (1h) Reprise de 19h30.

WCAX — NO SMOKING SHOW

00h40

CFRS — BLEU NUIT BEAU-PÈRE. (2h20)

01h00

WCAX — CANADIAN SMALL BUSINESS (1h)

WPTZ — AMERICAN GLADIATORS Jeu. Anim.: Joe Theismann et Mike Adamle. — Des participants se soumettent à des épreuves d'ordre physique qui sont parfois éprouvantes. (1h)

RDS — CONFÉRENCE DE PRESSE (R)

01h15

CBJET — CBC LATE NIGHT DARK VICTORY. (1h30)

SE — ENQUÊTE EN TÊTE (1h45)

01h30

TV5 — SACRÉE SOIRÉE (1h20) Reprise de 20h30.

RDS — HOCKEY HEBDO (R)

02h00

CFCF — SECOND FEATURE ANGEL ON MY SHOULDER. (2h)

WPTZ — STOP SMOKING BREAKTHROUGH

FC — LAGUNA HEAT (2h)

RDS — SPORTS 30 (D) EN DIRECT

TSN — SPORTSDESK

02h30

WPTZ — IN THE HEAT OF THE NIGHT Drame policier avec Carroll O'Connor et Howard Rollins. — Un shérif du sud des États-Unis et son assistant ont à résoudre les crimes qui affligent leur communauté. (1h)

RDS — AUTOUR DU MONDE (R) (1h)

TSN — DAVIS CUP TENNIS (R) (3h)

02h50

TV5 — RADIO FRANCE INTERNATIONALE (10h10)

03h00

SE — UNE AFFAIRE DE FEMMES (2h)

03h30

RDS — COUPE DAVIS (R) (2h30)

04h00

CFCF — THIRD FEATURE THE CASE OF THE NOTORIOUS NUN. (2h)

FC — PATTY HEARST (2h)

**APPUYONS
LES PROJETS
DES PEUPLES
DU TIERS MONDE**

avec



**DÉVELOPPEMENT
ET PAIX**

114 rue Jacques-Cartier Est
C.P. 1987 Québec Qc G7H 6Z1
Tél. (418) 548-2754

LES «MOTS CROISÉS» DE LA SEMAINE

Problème no 298

HORIZONTALEMENT

- 1—Ensemble des règles qui préside aux cérémonies civiles. — Relatives à l'espace.
- 2—Tumeur bénigne des glandes. — Qui se trouvent au milieu. — Unité de mesure d'aire.
- 3—Etat de ce qui est livide. — Sonne lentement. — Conifère.
- 4—Retirée. — Commandant d'armée à Athènes. — Tourne et retourne dans son esprit.
- 5—Note. — Animé. — Manière de chicaner. — Prénom féminin.
- 6—Créateur. — Fleuve d'Irlande. — Prairie de salicornes, en Camargue.
- 7—Femme remarquable. — Allongé. — Nettoie. — Argon.
- 8—D'une Eglise orientale. — Viscère pair. — Demi d'Orsini. — Trou dans un mur.
- 9—Sorte. — Large ceinture de soie. — Pluie torrentielle. — Patrie d'Abraham.
- 10—Malmènera. — Copain. — Voisin.
- 11—Difficulté. — Ancienne mesure de longueur. — File. — Manque.
- 12—Centimètre cube. — Orientation. — Supporter. — Pic des Pyrénées.
- 13—Te rendras. — Arrêtera de travailler. — Prénom féminin.
- 14—Cri des chèvres. — Espace sablé. — Mis des gants.
- 15—Vue. — Ancienne ville d'Italie. — Substance organique six fois alcool, à goût sucré. — Article contracté.
- 16—Meurt. — Sainte. — Voyelle double. — Poinçons pour le cuir.
- 17—Gisement. — Dieu grec de la Guerre. — Se dit d'un mouton engraisé près de la mer.
- 18—Toute grande entreprise concentrée. — Etoile. — Disposé.

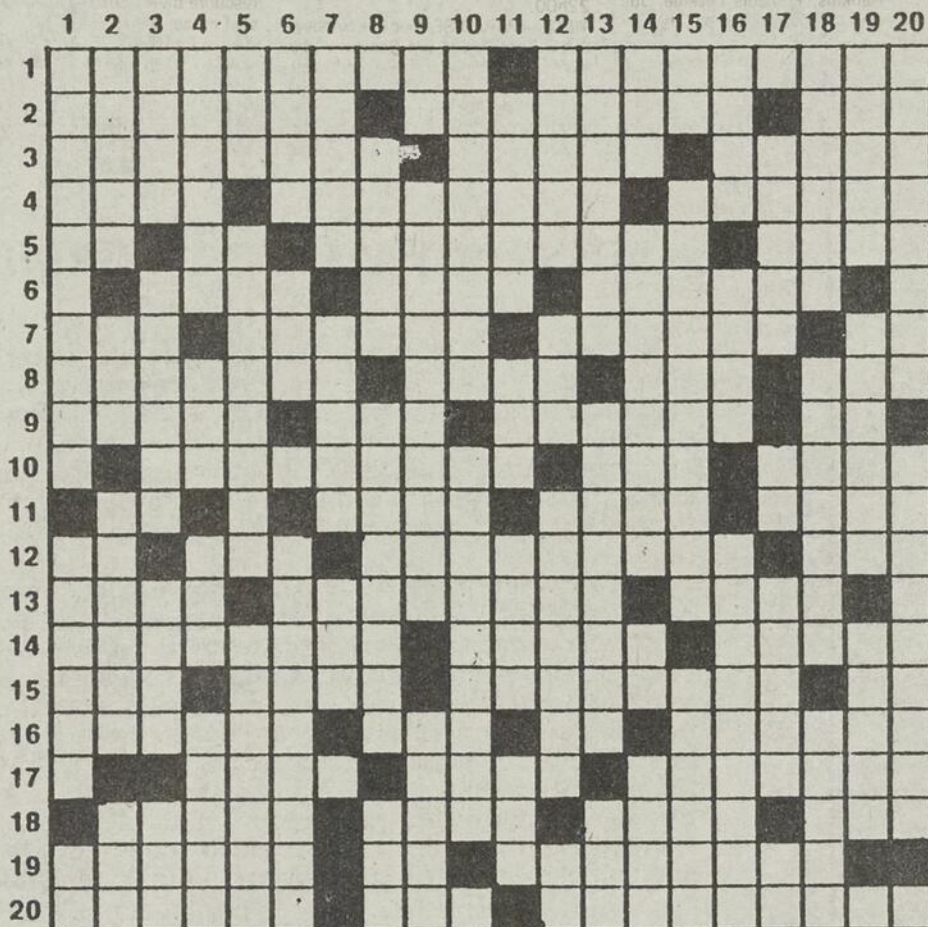

- Consonne triple.
- 19—Qui est à un rang indéterminé. — Idem est. — Gâteaux plats et ronds.
 - 20—Arrêts de la circulation du sang. — Appel. — Rôtira.

VERTICALEMENT

- 1—Qui empêche la perte de la chaleur. — Buts. — En matière de.
- 2—Publie. — Orientation. — De couleur ocre. — Un explosif.
- 3—Chose agréable. — Trimes dur. — Ville de la Syrie. — Partie aval d'une vallée encaissée.
- 4—A un rang indéterminé. — Manière. — Orientation. — Avens.
- 5—Tête de module. — Portent l'urine des reins dans la vessie. — Trait distinctif constituant des phonèmes.
- 6—Oublié. — Saison. —

- Petites odes.
- 7—Propre. — Considéra à part. — Orientation.
 - 8—Vagabonder. — Petits ouvrages littéraires sans prétention. — Indique que l'on cite textuellement.
 - 9—Ante Meridien. — Partisane des lois agraires. — Palper.
 - 10—Sa capitale est Riga. — Demandra avec insistance.
 - 11—Suppression d'une partie des aliments. — Nom de deux chaînes de montagnes. — Rendit moins lourd. — Unité de mesure de travail.
 - 12—Copie. — Orientation. — Appareils avertisseurs. — Altesse Royale.
 - 13—Supports à vêtements. — Ville de Suisse. — Lettre.
 - 14—Baudet. — Rebelle. — Voyelles. — Petites prairies.
 - 15—Pronom personnel.

- Faire revenir des aliments dans la bouche. — Mollusques marins.
- 16—Né. — Facilité. — Opéra de Verdi (1851).
 - 17—Composé dérivant de l'ammoniac. — Praséodyme. — Meurtis. — Article étranger.
 - 18—Mammifère rongeur. — Tempête très violente. — Filet.
 - 19—Instrument chirurgical. — Violence. — Ancienne monnaie chinoise (pl.).
 - 20—Se dit d'une coquille spirale enroulée vers la gauche. — Elles oeuvrent dans un restaurant, un bar...

Solution en page 3

Les belles d'autrefois

LES INNOVATIONS DE CADILLAC

En 1906, Cadillac ajouta à ses modèles un quatre-cylindres, et après avoir été rivale de Ford pour les voitures à bon marché, cette firme monta peu à peu dans l'échelle des catégories de voitures pour de rapprocher des articles de luxe, en prenant le premier rang dans cette industrie par le dessin. Nous en avons deux exemples avec l'introduction de l'allumage et du démarrage électriques en 1912, et du moteur V8 trois ans plus tard.

En 1911, Henry Leland, créateur de Cadillac, faisant des expériences sur le démarrage électrique, avec son fils Wilfred, ce dernier suggéra que les petits moteurs fabriqués par la compagnie Delco pour les caisses-enregistreuses pouvaient être la réponse. Cette idée permit de concevoir un moteur de mise en marche plus compact que tous ses prédécesseurs et on l'adapta sur toutes les voitures Cadillac de 1912. D'un seul coup on remplaça l'enclenchement, la magnéto, l'éclairage à acétylène par le système électrique courant aujourd'hui. En 1913, un overdrive contrôlé électriquement fut adopté. Sur la photo, on aperçoit une Cadillac 1914, quatre-cylindres, landaulette.

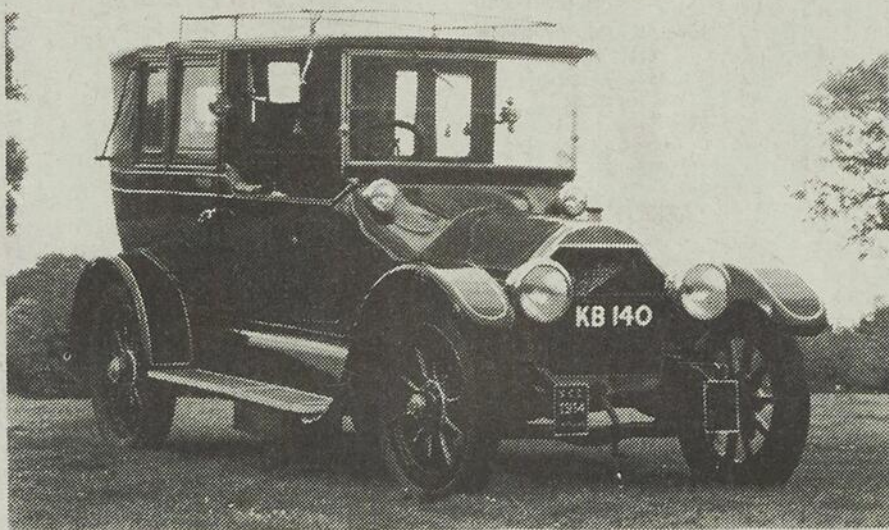

SOP-148