

ÉVALUATION GRATUITE

RE/MAX Agence Immobilière

MARITÉ GÉLINAS
Courtier immobilier agréé
Bur.: 450 430-4207
Cel.: 514 961-8038
www.maritegelinas.com

VENDRE ou ACHETER en toute **Tranquilli-T**

clinique auditive
GÉNÉREUX GAUDREAU & RHÉAUME
AUDIOPROTHÈSISTES

DÉPISTAGE AUDITIF SANS FRAIS
JUSQU'AU 31 MAI 2019
450 951-6951



GRAND MCDON : 29 000 \$ POUR LA FONDATION DE L'AUTISME

PAGE 3

Photo Christian Asselin

▼ SURVEILLEZ NOTRE CAHIER SPÉCIAL
À CHAQUE DOMAINE SON SPÉCIALISTE... PAGES 19 À 34

TROUBLES ALIMENTAIRES :
ÇA TOUCHE AUSSI LES JEUNES
PAGE 5

LE 30 MAI, ON AIDE
LES ORGANISMES
PAGE 13

Michel St-Onge.com

Plus de **29 ans** d'expérience

via capitale
ESTIMATION GRATUITE

514-984-0818

Ouvert jusqu'à 21 h du lundi au vendredi

VD VAPEDEPOT

PLUS DE **30** BOUTIQUES au QUÉBEC!

WWW.VAPEDEPOT.CA 110, boul. Curé-Labelle, local 6, STE-THÉRÈSE 450 848-5668

FRUITS & LÉGUMES 3 SAISONS
MARCHÉ SAISONNIER

C'est le temps de penser au jardinage!

- Grands choix de jardinière
- Fines herbes - Terre

694, rue Adolphe-Chapleau, Bois-des-Filion 450 965-1951

NUTRITION POUR ANIMAUX F.J. inc.

CENTRE DE NUTRITION ET D'ACCESSOIRES POUR ANIMAUX

Notre passion... les animaux. Vous servir est notre plaisir!

Prix en vigueur du 23 au 31 mai 2019

TAPIS D'ENTRAÎNEMENT
14⁹⁹\$*
pqt de 100



COLLIER ANTI-ABOIEMENTS À JET PetSafe
39⁹⁹\$*



PELLE POUR EXCRÉMENTS
12⁹⁹\$*



↔ **8\$** DE RABAIS INSTANTANÉ SUR GROS FORMAT

↔ **4\$** DE RABAIS INSTANTANÉ SUR MOYEN FORMAT

↔ **2\$** DE RABAIS INSTANTANÉ SUR PETIT FORMAT + «CLUB FIDELITÉ ET POINT»



FAIM MUSEAU
NOURRITURE CRUE POUR CHIENS

Nourriture crue congelée 10% de rabais

25% DE RABAIS

PRÉSENTEZ CE COUPON-RABAIS TOUT, TOUT POUR L'AQUARIUM MÊME LES POISSONS

23 AU 31 MAI 2019

FLUVAL NUTRAFIN AquaClear

MERCI 32 ANS! VÉRIFIEZ NOS SUPER SPÉCIAUX CHAQUE MOIS!

25% DE RABAIS

AQUARIUM 5 GALLONS
SPÉCIAL À **49⁹⁹\$**



19⁹⁹\$ **39⁹⁹\$** **36⁹⁹\$**

2 LITRES



119⁹⁹\$ **179⁹⁹\$**

139⁹⁹\$ **219⁹⁹\$**



1107, boul. Curé-Labelle, local 101, Blainville 450 437-3720

UNE AIDE GÉNÉREUSE POUR LA FONDATION DE L'AUTISME

LE GRAND McDON RAPPORTE 29 000 \$



Christian Asselin
casselina@groupejcl.ca

Présenté partout au Québec, le 8 mai, le Grand McDon revêtait, dans la région, une importance particulière pour la Fondation de l'autisme des Laurentides, à qui les sommes amassées dans les restaurants McDonald's d'Albert et Nicola Lévy étaient remises. C'est finalement un total de 29 000 \$ qui aura été récolté à coups de Big Macs, McCafés et Joyeux Festins.

Les Lévy sont franchisés McDonald's depuis 22 ans, et possèdent dix restaurants de la chaîne, dont quelques-uns dans les Basses-Laurentides. Depuis 2007, inspiré par son bras droit en affaires, Éric Chamberland, papa d'une fillette autiste, Albert Lévy a choisi de redonner à cette cause par l'entremise du Grand McDon. Sa famille a remis à ce jour plus de 300 000 \$ à la Fondation de l'autisme des Laurentides.

«C'est une très grande journée aujourd'hui! Nos employés sont prêts et motivés pour la cause et vont se donner corps et âme pour bien s'occuper de la population!» disait M. Lévy, rencontré au McDonald's de Rosemère, le matin du 8 mai.

Il expliquait alors à quel point cette cause lui est chère, l'autisme touchant une personne sur 60 dans les Laurentides, selon les plus récentes statistiques. Qui plus est, d'ici 2030, on estime à 135 000 le nombre d'enfants au Québec qui seront diagnostiqués d'un trouble du spectre de l'autisme (TSA), comparativement aux 20 000 que l'on dénombrait en 2015.

«Malheureusement, l'autisme touche aujourd'hui énormément de familles et



Photo Christian Asselin

La mairesse de Boisbriand, Marlene Cordato, a fait une entrée remarquée au McDonald's du Faubourg, en se présentant à bord d'un camion de pompiers. Elle est ici en compagnie de quelques bénévoles.

c'est important pour nous de leur venir en aide. Si nous ne le faisons pas, qui le fera?» se questionne Albert Lévy, rappelant que grâce aux sommes amassées au cours de la dernière décennie, il a notamment été possible pour la Société de l'autisme des Laurentides de construire une maison de répit à Blainville.

UNE PORTE-PAROLE EN OR

Lorsqu'il est question d'autisme, la comédienne Frédérique Dufort n'est jamais bien loin, son frère étant directement touché par ce trouble neurologique. Le 8 mai, elle était sur place, au McDonald's de Rosemère, pour inviter les gens à donner.

«J'ai commencé ici en tant que bénévole lorsque j'étais toute petite. À l'époque, Guy

Jodoin était porte-parole. Mon frère a longtemps profité des services de la Société de l'autisme des Laurentides, de là mon implication», de dire la jeune femme originaire de Boisbriand, heureuse de voir autant de gens s'impliquer pour la cause.

«Je n'en reviens pas de voir tous ces gens répondre à l'appel. Mon frère est rendu à 22 ans, et les services sont de moins en moins présents après l'âge de 21 ans, ce qui peut devenir un poids pour les parents et les frères et sœurs. C'est pourquoi il est essentiel de donner.»

UN ÉVÉNEMENT PHARE

Les camps de jour, les activités, les répits, rien de tout cela ne serait possible sans la Fondation de l'autisme des Laurentides qui multiplie les collectes de fonds afin

d'assurer sa pérennité. Le fait que les Lévy aient choisi cette cause réjouit évidemment sa directrice, Karine Brunet, également directrice de la Société de l'autisme des Laurentides.

«Les sommes servent aux répit et loisirs des jeunes et parents de toutes les Laurentides. Sans le soutien de la communauté, il serait difficile pour nous de continuer à offrir tous ces services», a-t-elle dit, accordant toute sa reconnaissance à la famille Lévy.

Bien sûr, des événements ponctuels comme le Grand McDon et le souper-bénéfice annuel sont indispensables à la Fondation de l'autisme à qui il est également possible de donner à longueur d'année, en visitant le [autismelaurentides.org].

ÖKOLO
Nettoyeur écolo

LE GRAND MENAGE DU PRINTEMPS?

PASSEZ-NOUS VOIR
TÉL.: 450 420.6116 OKOLO.CA
1415, BOUL. MICHÈLE-BOHEC BLAINVILLE J7C 0M4

GREEN EARTH CLEANING

PRIX TRÈS ABORDABLES

Nous pouvons nettoyer et revitaliser tous les tissus de votre maison
Oreillers décoratifs, couettes et édredons, draps, rideaux, animaux en peluche et plus encore!

Lauréat local 2019
Dati d'entrepreneure

R. Émond, D.D.

DENTUROLOGISTE
LE CENTRE DU SOURIRE
PROTHÈSES HAUT DE GAMME
Un problème avec votre prothèse du bas!
J'ai une solution pour vous!

Consultation gratuite • Financement disponible

D. Bouamrane, D.D.

681, boul. Curé-Labelle
Local 102, Blainville
450 951-1551
www.dentier.ca

Richard Émond D.D.
DENTUROLOGISTE

LE SYNDICAT DÉNONCE LE MANQUE DE RESSOURCES



Christian Asselin
casselina@groupejcl.ca

Plusieurs membres de l'Alliance du personnel professionnel et technique du réseau de la santé et des services sociaux (l'APTS) se sont présentés, le 8 mai, à la réunion du conseil d'administration du Centre intégré de santé et de services sociaux (CISSS) des Laurentides pour faire état des conditions d'exercice de ceux et celles qui travaillent à protéger nos enfants.

«Nos intervenants, comme dans les autres régions, ont à cœur le bien-être des enfants et donnent jour après jour leur meilleur, parfois au détriment de leur propre famille et de leur propre santé. Trop souvent, ces gens se font critiquer, blâmer, injurier, parfois même frapper, mais continuent à s'impliquer

avec cœur auprès des enfants et des familles les plus mal en point du Québec. Leur travail n'est pourtant que très peu valorisé et considéré», de dire Catherine Bonneville, directrice à l'exécutif de l'APTS des Laurentides et responsable du dossier de la direction jeunesse.

Elle a ajouté que les syndicats signalent les conditions difficiles dans lesquelles les intervenant(e)s de la protection de la jeunesse font leur travail, et ce, depuis de nombreuses années. L'APTS a d'ailleurs dénoncé des coupes de 14 postes d'éducateur(trice) en août 2017, puis la surcharge et les dossiers qui s'accumulent en octobre dernier. Dans les Laurentides, le nombre de signalements a augmenté de 9,25 % en 2017-2018.

«Malgré cette hausse, a indiqué Marie-Eve Meilleur, représentante nationale de l'APTS pour la région des Laurentides, le nombre d'intervenant(e)s n'augmente pas de façon proportionnelle. Nous avons plutôt assisté au cours des dernières années à des coupes dans les services. La situation a atteint un seuil critique, et les Laurentides ne font pas exception.»

«Les équipes sont surchargées, à bout de souffle, et ne suffisent plus à la tâche

dans plusieurs départements», de rétorquer Benoit Audet, président de l'exécutif de l'APTS des Laurentides, rappelant que, avec une moyenne d'attente pour une évaluation de la DPJ de 28,38 jours du 1er avril 2018 au 31 mars 2019, la région des Laurentides arrive au 3e rang des pires délais d'attente au Québec, après l'Estrie et la Mauricie-Centre-du-Québec. Selon le ministère de la Santé et des Services sociaux, le délai moyen d'attente au Québec est de 26,2 jours.

ON CONTINUE D'EMBAUCHER

Au CISSS des Laurentides, on affirme qu'en 2017, le nombre de postes équivalents à temps complet à la DPJ a été bonifié à 51 afin de répondre à la hausse des signalements. À ce jour, la DPJ peut compter sur 66 postes équivalents à temps complet et continue de faire des embauches, de façon continue, selon les besoins, comme l'a indiqué Julie Lemieux-Côté, porte-parole du CISSS.

«La région des Laurentides a reçu 10 460 signalements pour l'année 2018-2019, soit 1 000 de plus que l'an dernier. Nous sommes donc conscients que le travail exercé au quotidien est délicat et que les cas s'alourdissent.»

Mme Lemieux-Côté a ajouté que c'est d'ailleurs pour cette raison que le CISSS des Laurentides a mis en place différents moyens pour pallier les charges de cas qui sont élevées, tels qu'un processus d'embauche de façon continue de tout type d'emploi, la mise en place de 12 postes en surcroît, avec garantie d'heures, et l'accès au temps supplémentaire volontaire.

«Également, de poursuivre la porte-parole du CISSS, une demande d'aide financière a récemment été envoyée au ministère de la Santé et des Services sociaux afin d'éliminer la liste d'attente à l'évaluation d'ici le mois de septembre prochain.»

Au CISSS, on se dit conscient que «les intervenants font face à plusieurs défis auxquels, précise-t-on, on s'attaque de façon continue».

«Les intervenants du CISSS des Laurentides font un travail exigeant, remarquable et essentiel. Chaque jour, nous sommes témoins de leur engagement hors du commun et de leur précieuse contribution qui font la différence dans la vie des jeunes les plus vulnérables de notre région», a conclu Julie Lemieux-Côté.

RÉPARATION de MACHINES à COUDRE

39 ANS D'EXPÉRIENCE TRAVAIL GARANTI

MACHINES À COUDRE NATIONAL

96, 64^e Avenue, St-Eustache J7P 3P3

Près de Grande-Côte et l'autoroute 13 **450 491-0686**

Guérir du surendettement, ça fait beaucoup de bien à l'estime de soi.

Découvrez l'effet Raymond Chabot avec l'un de nos conseillers près de chez vous.

Raymond Chabot
Conseillers en redressement financier
Syndics autorisés en insolvabilité

1-855-R-CHABOT raymondchabot.com

Rosemère
450 979-2121
212 B, boul. Labelle

Blainville
450 430-8288
305, boul. de la Seigneurie Ouest, bureau 200 A

NORDINFO

Les Éditions Blainville-Deux-Montagnes inc.
Pour couvrir son territoire complètement,
LE NORD INFO distribue toutes les semaines:

8 571	exemplaires à Boisbriand
9 429	exemplaires à Sainte-Thérèse
19 197	exemplaires à Blainville
8 528	exemplaires à Saint-Janvier/Saint-Canut
6 576	exemplaires à Lorraine/Bois-des-Filion
4 683	exemplaires à Rosemère
1 249	exemplaires au Faubourg Boisbriand
1 275	exemplaires en dépôt

Nombre d'exemplaires au 22 mai 2019
59 344 EXEMPLAIRES CERTIFIÉS

Fondateur: Jean-Claude Langlois • Président-Éditeur: Serge Langlois • Conseil d'administration: Claude Langlois, Michel Langlois, Serge Langlois • Directeur de la production: Yves Bourbonnais • Assistante: Michèle Giroux • Directeur du contenu: Christian Asselin • Adjoint au directeur du contenu: Claude Desjardins • Journalistes: Benoît Bilodeau, Nicolas Parent • Rédactrice publicitaire: Geneviève Blais • Photographes: Yves Déry • Directrice des ventes: Geneviève Éthier • Directeur développement numérique et relations publiques: Jean-François Legault • Publicitaires: Sylvain Breault • Clémence Leblanc • Stéphane Baillargeon • Coordonnatrices aux ventes internes: Manon Gagnon, Claude Fontaine, Lynda Archambault

NORD INFO est lithographié par l'imprimerie Transmag et publié par Les Éditions Blainville-Deux-Montagnes. Toute annonce, grande ou petite, est acceptée par NORD INFO. Cependant, le journal dégage sa responsabilité au-delà du coût de l'annonce, en cas d'erreur ou d'omission. La reproduction des annonces et des nouvelles de ce journal est interdite. Distribution Blainville Deux-Montagnes, distributrice de circulaires, ne peut être tenue responsable, pour un montant supérieur au coût du contrat, des dommages résultant d'un incendie, d'une inondation ou d'autres avaries. «Société canadienne des postes - Envois de poste, publication, contrat de vente n° 0109576»

RÉSEAU SELECT
Conseil de presse du Québec
INFOPRO
Directeur de la production: Yves Bourbonnais
Assistante: Michèle Giroux
Responsable du développement commercial: Louis Vallée
TRIMÉ CERTIFIÉ
Distribution: Distribution Transcontinental inc. Division Publi-Soc Laurentides

▼ L'ANEB ET L'ACADÉMIE STE-THÉRÈSE SONT BIEN D'ACCORD

LES TROUBLES ALIMENTAIRES, C'EST SÉRIEUX

Claude Desjardins
cdesjardins@groupejcl.ca

Les chiffres sont tout bonnement troublants: plus de 66 % des filles et des garçons âgés de 12 à 17 ans sont insatisfaits de leur poids et beaucoup développeront un trouble alimentaire (anorexie, boulimie, bigorexie), ce que la Société canadienne de pédiatrie désigne comme la troisième maladie chronique en importance. À l'Académie Ste-Thérèse, on a choisi d'en parler.

C'est pourquoi on a profité de la journée du mardi 2 avril pour accueillir les porte-paroles de l'organisme Anorexie et boulimie Québec (ANEB), c'est-à-dire les comédiens Catherine Brunet et Félix-Antoine Tremblay, de même que la blogueuse et maquilleuse Cynthia Dulude, lesquels sont venus discuter avec les jeunes de cette institution qui devenait, ce jour-là, la première école à s'associer à la campagne de financement de l'ANEB, tenue sous le thème À bas les troubles alimentaires.

En plus de recueillir les propos de leurs invités, les jeunes étaient alors invités, en échange d'une contribution de 5 \$, à porter des bas colorés et rigolos et de prendre ainsi part à une sorte de concours amical. Au bout du compte, c'est un montant de 2 500 \$ qui a pu être déposé dans les coffres de l'ANEB.

LES RESSOURCES SONT LÀ

Pour le directeur adjoint de l'Académie Ste-Thérèse, Alexandre Gobeil, puisque les troubles alimentaires touchent beaucoup de jeunes, il était tout à fait naturel de s'associer à cette campagne. «C'est important de montrer aux jeunes qu'il existe des ressources d'aide quand survient ce genre de problématique. C'est une cause qui touche les adolescents, et parfois même les préadolescents», de dire ce dernier.

De fait, la directrice générale de

l'ANEB, Josée Champagne, confirmait que les troubles alimentaires sont diagnostiqués de plus en plus précocement et qu'on a même vu, à l'hôpital Sainte-Justine, des enfants hospitalisés dès l'âge de 8 ou 9 ans. «Ça veut dire que les comportements malsains ont commencé bien avant», soumet Mme Champagne. D'où l'importance de sensibiliser les jeunes très tôt dans leur vie.

La tentation est grande, évidemment, d'identifier une cause unique, mais la patronne de l'ANEB atteste que les facteurs menant vers les troubles alimentaires sont multiples. «Les artistes et les médias ont le dos large, dit-elle, mais il s'agit, ne l'oublions pas, d'une maladie mentale dont les conséquences peuvent être extrêmement graves. On peut en mourir.»

FAIRE LA DIFFÉRENCE EN ÉDUQUANT

De leur côté, les porte-paroles de l'ANEB sont bien au fait des ravages de cette maladie. Il suffit de converser quelques minutes avec eux pour constater que leur engagement est profond. Ils viennent, ne l'oublions pas, d'un milieu où le corps est un outil. «Heureusement, on observe qu'il y a de plus en plus de diversité», de dire Catherine Brunet qui adore aller à la rencontre des jeunes et qui apprécie leur enthousiasme et leur écoute. «C'est beau, dit-elle, de voir qu'ils s'intéressent à des causes qui sont parfois plus grandes qu'eux. Aujourd'hui, ils pouvaient donner un 5 \$ et ils en étaient fiers. C'est bon d'apprendre, à un jeune âge, qu'on peut s'impliquer dans des causes.»

De son côté, Félix-Antoine Tremblay discourait lui aussi de l'importance de sensibiliser les jeunes le plus tôt possible. «Les troubles alimentaires découlent d'une perte de contrôle. C'est en éduquant les jeunes qu'on peut faire une différence», pense-t-il. Le comédien signale que les porte-paroles de l'ANEB



Photo Claude Desjardins
Les comédiens Félix-Antoine Tremblay et Catherine Brunet sont les porte-paroles de l'organisme ANEB Québec.

sont présents sur les réseaux sociaux et que, de la sorte, ils deviennent parfois, pour une jeune qui n'osait pas parler de son problème, une première porte qui s'ouvre. «On peut donner un coup de pouce, de renchérir Catherine Brunet, juste en disant: je suis avec toi, je pense à toi. Ça peut aider beaucoup.»

Fondée en 1987, l'ANEB cultive depuis lors une approche médicale et communautaire en offrant une foule de services tels une ligne d'écoute et de référence, de l'aide en ligne ou par texto, des groupes de soutien et des conférences, jusqu'à de la formation pour les professionnels. Pour en savoir davantage, consultez le site [anebquebec.com].

Payez 35 \$
Obtenez 50 \$

PÉPINIÈRE
ÉCO
Verdure

OUVERTURE
DE TERRAIN
Épargnez
en visitant
rabaischocs.com

8274539_009908_1



d'ARBRE EN ARBRE®

MIRABEL

arbreenarbre-mirabel.com 450-433-9773

ACTIVITÉ SPÉCIALE

25 MAI 2019

2 POUR 1

RÉSERVATION REQUISE
450 433-9773

822784_41500_2



ICI CHEZ VOUS

Serge Langlois

▼ C'est sous la présidence d'honneur de Patricia Bellemare et Jean-François Varin, copropriétaires de la firme U développement, que se déroulera le tournoi de golf annuel de l'Association des gens d'affaires de Blainville (AGAB), toujours sur les allées du magnifique Club de golf Le Blainvillier. Vous pourrez y conjuguer plaisir du golf et réseautage, le tout dans une ambiance décontractée. Inscrivez-vous en communiquant avec Johanne et Stéphanie au 450 433-1155. Vous pouvez aussi procéder en ligne, au [www.agab.qc.ca].

▼ Deux activités de financement mettant à l'honneur le homard sont à venir, au profit d'organismes de chez nous. Tout d'abord, mentionnons l'activité *Festin Terre et Mer*, ce vendredi 24 mai, au bénéfice de la Fondation Hôpital Saint-Eustache et plus particulièrement pour l'achat de moniteurs cardiaques qui seront dédiés à la pouponnière de l'Hôpital de Saint-Eustache. L'activité se déroulera au Centre culturel et communautaire Thérèse de Blainville, à Sainte-Thérèse, et les billets sont en vente auprès de la Fondation, au 450 473-6811, poste 42351. Par ailleurs, Centraide Laurentides tiendra son fameux *Souper Homard et grillades à volonté*, le vendredi 31 mai, à la Salle de réception Lalande, à Saint-Eustache. Contactez l'organisation au 450 436-1584, poste 230.

▼ Le jeudi 30 mai aura lieu la 7e édition de la collecte de sang de l'école primaire Le Tournesol de Lorraine. Elle est dédiée à la mémoire d'un élève de l'école, Xavier-Tristan Péloquin, décédé en janvier 2016 après avoir mené un valeureux combat contre le cancer. Pendant les trois années de ses traitements, Xavier-Tristan a reçu plus d'une centaine de transfusions. De nombreux enfants malades ont toujours besoin de vous. L'objectif de la collecte est fixé à 160 donneurs. C'est donc le jeudi 30 mai, de 13 h à 19 h 30, à l'école Le Tournesol située au 155, boulevard De Gaulle à Lorraine. Il est possible de prendre rendez-vous en composant le 1 800 343-7264.



Plus qu'un probiotique ; un écosystème complet

La notion de microbiome humain remonte à peine à une dizaine d'années. En effet, dans le monde scientifique et médical, on désignait l'ensemble des microorganismes comme flore intestinale. Cet écosystème occupait une place de second rang dans la démarche scientifique, puisqu'on ne lui reconnaissait qu'un rôle limité au processus digestif. Mais depuis quelques années, de nombreuses recherches sur cet écosystème intestinal ont démontré le rôle crucial qu'il a sur notre santé puisqu'on a découvert qu'il ne se limite plus qu'à la digestion mais qu'il exerce une influence importante sur le reste de notre organisme. Aujourd'hui, grâce à des émissions de télévision comme Découverte, des articles de journal, l'accessibilité à cette information nous permet, à nous aussi, de démystifier et reconnaître ce microbiome et de lui accorder une place de choix dans notre démarche de prise en charge de notre santé.

Plusieurs facteurs sont impliqués dans l'équilibre de cette microflore : l'alimentation, la gestion du stress, l'activité physique, etc. Et parfois, certaines conditions de vie, qu'elles soient temporaires ou permanentes, viennent perturber cet équilibre. Sachant qu'elle joue un rôle prépondérant dans notre santé, comment favoriser un environnement sain pour que cet écosystème évolue normalement et soit efficace dans ses multitudes de fonctions.

Living Alchemy nous offre plus qu'un simple probiotique. En effet, s'inspirant des bienfaits de la fermentation des aliments entiers sur l'environnement naturel des microorganismes, Living Alchemy nous propose une culture vivante symbiotique (35 souches de microorganismes) obtenue grâce à un procédé unique de fermentation de Kéfir-kombucha. Ce procédé favorise la combinaison la plus efficace de microorganismes et de nutriments pour engendrer un écosystème vivant dans son habitat naturel et fournissant un environnement propice à leur colonisation. Et, pour en protéger tous les nutriments et les microorganismes de leur Kéfi-Soya, ils utilisent un processus délicat de séchage à froid. Tout pour garantir des effets bénéfiques sur la santé digestive.

Living Alchemy nous propose sa gamme de produits Votre Flore ; une solution complète afin de créer et soutenir une flore digestive saine.

Christine Goyer N.D.

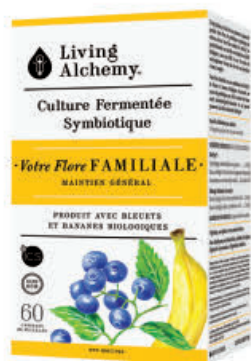

360, SICARD | STE-THÉRÈSE | 450 437-3326 | LAMOISSON.COM

LE SAMEDI 25 MAI

JOURNÉE DE L'ENVIRONNEMENT À BOISBRIAND

Les Boisbriannais sont invités à participer à la Journée de l'environnement, le samedi 25 mai, de 9 h à 13 h, dans le stationnement de l'hôtel de ville. L'édition 2019 marquera l'obtention de la certification Ville amie des monarches de la Fondation David Suzuki, par la Ville de Boisbriand.

Pour souligner l'événement, la Ville procédera à une envolée de papillons à 11 h, devant l'hôtel de ville. «Ce geste symbolique témoigne de notre fierté d'avoir reçu cette certification. Nous en profiterons aussi pour offrir gratuitement à nos citoyens de l'asclépiade, une plante essentielle à la survie des monarches», souligne la mairesse Marlene Cordato.

ATELIERS ET KIOSQUES

Poules urbaines, compostage, conseils horticoles et renseignements sur l'agrile du frêne sont au programme. Des kiosques traitant de la pépinière municipale et du centre de tri Tricentris (recyclage) seront également sur place pour renseigner les participants.

GRAND MÉNAGE

Lors de cette journée, les citoyens pour-

ront profiter des divers points de dépôt: vêtements, accessoires de maison, meubles, lunettes, jouets, articles de sport, sièges d'auto pour enfants, contenants et emballages en polystyrène propres, etc. Un service de déchetage de documents confidentiels sera également disponible.

Du compost, des plantes, ainsi que du paillis de saule et de verre seront distribués aux citoyens jusqu'à épuisement des stocks. Mentionnons que ces derniers devront apporter leurs propres sacs ou contenants pour se prévaloir de cette offre.

ASPIRATIONS POUR LA PLANÈTE

Sur place, les membres de la Commission de l'environnement iront à la rencontre des citoyens pour parler avec eux des enjeux environnementaux. Une table à pique-nique peinte en blanc sera mise à la disposition des gens qui pourront y écrire leurs aspirations pour la planète.

Pour connaître la programmation complète de la Journée de l'environnement, consultez le [www.boisbriand.ca]. Beau temps, mauvais temps, c'est un rendez-vous!

À la fine pointe... de votre confort!

Découvrez notre vaste gamme de produits issue des dernières percées technologiques en matière énergétique et esthétique!

- Thermos embués
- Douche de verre
- Vitraux sur mesure
- Vitres et miroirs
- Moustiquaires
- Pièces portes et fenêtres **NOUVEAU**

VITRERIE GASCON
PORTES ET FENÊTRES

450 968-2882
2681, ch. Gascon, Mascouche
vitreriegascon.com

Détaillant officiel



BLAINVILLE

DON DE JANON À MOISSON LAURENTIDES



Photo Claude Desjardins

(C. D.) — Le club de bridge Janon a fait don de 1 000 \$ à la banque alimentaire régionale Moisson Laurentides, tout récemment. Le club compte quelque 200 adeptes et son président, Réal Franc (au centre sur la photo), indique que ce don résulte des recettes générées lors des activités qui s'y déroulent tous les lundis, au Centre communautaire de Blainville. On reconnaît également le président de Moisson Laurentides, Laurent Martineau, et la mairesse suppléante de Blainville, Liza Poulin. M. Martineau en profitait pour rappeler que pour chaque don de 1 \$, Moisson Laurentides parvient à récupérer 17 \$ en denrées qui sont distribuées chaque mois à sa clientèle, c'est 20 700 personnes.



MOT DU DÉPUTÉ DE MIRABEL

Chers citoyens et citoyennes,

Alors que les efforts de rétablissement se poursuivent dans la circonscription de Mirabel après les inondations dévastatrices de ce printemps, j'aimerais diriger mes pensées vers les milliers de sinistrés touchés ici dans notre circonscription de Mirabel.

Comme vous le savez, j'ai demandé officiellement au gouvernement fédéral de s'engager dans un accord d'aide financière. En effet, comme je l'ai mentionné plusieurs fois durant les dernières semaines, je crois qu'il est urgent que le gouvernement fédéral mette ses culottes et qu'il participe au soutien financier des sinistrés victimes des inondations. Pas dans 10 ans, maintenant! Malheureusement, jusqu'à présent toujours aucune nouvelle de ce gouvernement canadien pour aider nos citoyens dans le besoin.

Pourtant, au printemps 2016, le gouvernement canadien a versé un paiement anticipé d'environ 300 millions de dollars à l'Alberta pour contribuer aux efforts de rétablissement lors du feu de forêt de Fort McMurray. Cette mesure, prise il y a 3 ans, était la chose à faire dans les circonstances. Ces gens avaient besoin de soutien et ils l'ont eu. Je ne comprends pas pour quelle raison le gouvernement libéral de Justin Trudeau refuse d'appuyer financièrement les inondés de ma circonscription et du Québec. En quoi les sinistrés de l'Alberta sont plus importants que ceux de notre État québécois?

À Québec, François Legault a promis une aide d'urgence de 1 million de dollars à la Croix-Rouge. Ottawa n'a pas encore envisagé l'option de verser un don d'urgence à la Croix-Rouge pour venir en aide aux milliers de sinistrés un peu partout au Québec. Au Bloc québécois, nous continuerons de mettre la pression nécessaire pour faire avancer les choses pour la sécurité et le bien-être de nos citoyens.

Simon Marcil

Député de la circonscription de Mirabel

820753_58334_2

Tél.: 450 430-5535 | Téléc.: 450 430-5155

simon.marcil@parl.gc.ca

13479, boul. du Curé-Labelle, bureau 102, Mirabel, J7J 1H1

facebook.com/simon.marcil



Simon MARCIL
Député de Mirabel

Patrick Ménard
ASSURANCES INC.

Genacol



Organisme qui aide financièrement les familles de personnes autistes

présente:
POKER TEXAS HOLD'EM DES CÉLÉBRITÉS

PLUS DE
5 000 \$
EN PRIX

DIMANCHE 26 MAI 2019
À 12 H

Venez affronter vos artistes préférés :



Le Poker Aréna Repentigny

80, boul. Brien
Repentigny, Québec J6A 5K7
2^e étage de l'aréna de Repentigny

Informations et réservations :
514 232-5622 | 450 582-5084 p.0

SUIVEZ-NOUS SUR FACEBOOK

Action Autisme

Le Poker Aréna

www.autisteshow.com

www.actionautisme.org

Pré-vente : 60 \$

À la porte : 80 \$

Rebuy : 20 \$, Add'on... \$\$\$

Nombre de places limitées

réservez dès maintenant

Inscription à 11 h

Artiste show 2019

SAMEDI 12 OCTOBRE 2019

Spectacle regroupant plusieurs artistes

au Manège du Parc équestre

1025, chemin du Plan-Bouchard, Blainville

Informations et réservations : 514 232-5622

www.autisteshow.com

www.actionautisme.org

SUIVEZ-NOUS SUR FACEBOOK

Action Autisme

ET PLUSIEURS AUTRES!

Merci à tous nos commanditaires et partenaires de l'événement.

831026_49993_2m

SYLVAIN BREAUT

30 ANS

AU SEIN DU GROUPE JCL

Félicitations
Sylvain
pour tes
30 ans
de loyaux
services!



La direction du Groupe JCL et toute son équipe

830573_69994_2





CLUB PISCINE SUPER Fitness BLAINVILLE



1150 Boulevard Curé-Labelle

450-433-7886

BBQ
À partir de
199⁹⁹

SPA JACUZZI
Jusqu'à
1500\$
de rabais

MEUBLES
Collection 2019
Jusqu'à
20%
de rabais



*Image à titre représentatif

UN NOUVEAU MEMBRE S'INVITE CHEZ LE GROUPE LA LICORNE

Cédric Ouellet (COLLABORATION SPÉCIALE)
redaction@groupejcl.ca

Le Groupe La Licorne MRC de Thérèse-De Blainville a annoncé que le Fonds communautaire de Bell Cause pour la cause a remis un don de 25 000 \$, afin de permettre un partenariat entre l'organisme et la Fondation Mira pour l'obtention d'un chien Mira du nom de Banji.

Le Groupe La Licorne qui aide les gens ayant des problèmes de santé mentale a travaillé fort pour mettre en place le projet «Un chien de soutien émotionnel à La Licorne». La demande pour un don à Bell Cause pour la cause a été effectuée au mois d'avril 2018. Par la suite, au mois d'août, l'organisme a approché la Fondation Mira qui a accepté d'entraîner un chien pour le remettre au Groupe La Licorne. Banji, qui a été formé, pendant quatre mois, est rentré le 18 mars dans son nouveau domicile et déjà, la directrice générale de l'organisme, Janie Bolduc, a vu des effets positifs sur sa clientèle.

«Il y a une personne qui vient une dizaine de minutes chaque jour et la première journée que Banji est venu, il est resté six heu-

res. On a aussi des gens qui ont recommandé à venir uniquement en raison du chien», a-t-elle commenté. Elle mentionne également que le simple fait de caresser Banji, ou encore, de lui donner un ordre, aide grandement les individus.

«On a des gens qui sont en train de reprendre du pouvoir sur leur vie, car juste en s'affirmant et en donnant un commandement à Banji et qu'il écoute, ça permet par la suite, d'avoir le courage d'aller jusqu'au bout et de dire quelque chose à quelqu'un».

Par ailleurs, le Groupe La Licorne célèbre son 25e anniversaire, lui qui a vu le jour en 1994, dans le but d'offrir une ressource aux adultes ayant ou ayant vécu un problème de santé mentale. L'organisme offre un milieu de vie par le biais d'un groupe d'entraide où l'on retrouve soutien, écoute, ainsi qu'un accompagnement individualisé dans la communauté afin de soutenir les personnes dans leur quête de mieux-être et de reprise de pouvoir sur leur vie.

BELL RÉCIDIVE POUR LUTTER CONTRE LA SANTÉ MENTALE
C'est bien connu, Bell Cause pour la cause

fait la promotion de la santé mentale au Canada par le biais de campagnes nationales de sensibilisation et de lutte contre la stigmatisation et d'un important financement des soins communautaires. C'est pourquoi ils ont choisi d'aider l'organisme La Licorne.

«Bell Cause pour la cause est ravi d'appuyer le Groupe La Licorne MRC de Thérèse-De Blainville et ses importants efforts pour soutenir les personnes aux prises avec des problèmes de santé mentale. En améliorant leur bien-être à l'aide d'un chien, l'organisme contribue à l'accès aux soins de santé mentale», a déclaré la présidente de Bell Cause pour la cause, Mary Deacon.

L'APPORT DES CHIENS MIRA

Le désir de faire une différence dans la vie des gens, c'est la principale raison pour laquelle l'organisme Mira a choisi de s'embarquer dans le projet avec La Licorne, a affirmé le directeur général de la Fondation Mira, Nicolas St-Pierre. Il y a présentement 1 000 chiens Mira sur le terrain et quatre d'entre eux se retrouvent dans des centres qui combattent la santé mentale. Fondé en 1981, l'organisme

a offert plus de 3 500 chiens à des personnes vivant avec un ou plusieurs handicaps. Depuis sa création en 1981, Mira a offert plus de 3 500 chiens gratuitement à des personnes vivant avec un ou plusieurs handicaps.



**Payez 35 \$
Obtenez 50 \$**

PÉPINIÈRE
**ÉCO
Verdure**

**OUVERTURE
DE TERRAIN**
Épargnez
en visitant
roboischocs.com



CERTIFICAT D'AGRÈMENT DE BASE
**ACCREDITATION
AGRÈMENT
CANADA**

Une résidence reconnue pour la qualité de ses soins

Le personnel et les bénévoles du CHSLD du Bois Sainte-Thérèse se dévouent au quotidien pour fournir des soins et des services de haute qualité à la communauté, comme le confirme l'agrément de la résidence dans le cadre du programme d'Agrément Canada.

179 Place Fabien-Drapeau,
Sainte-Thérèse (Québec) J7E 5W6
450 430-6767 | le-boise.com

CHSLD
du Bois Sainte-Thérèse



Photo Claude Desjardins
Le président de la Fondation Optimiste Sainte-Thérèse, Roger Chartier.

CLUB OPTIMISTE SAINTE-THÉRÈSE LA FONDATION REMET SES BOURSES D'ÉTUDES

Claude Desjardins
cdesjardins@groupejcl.ca

Chose promise, chose due, la Fondation Optimiste Sainte-Thérèse a procédé à la remise annuelle de ses bourses d'études, le mercredi 1er mai, dans le cadre d'une cérémonie tenue à la Maison Lachaine.

Le président de la Fondation, Roger Chartier, y accueillait les lauréats, leurs accompagnateurs et les représentants des institutions d'enseignement logeant sur le territoire, alors que 18 bourses variant entre 500 \$ et 750 \$ étaient remises, pour un montant total de 10 500 \$.

On avait préalablement identifié trois catégories de boursiers, c'est-à-dire les étudiants du secondaire, du collégial, de

même que les raccrocheurs, pour qui on a modifié le règlement, cette année. «*Nous limitons auparavant les inscriptions à 30 ans, mais on peut raccrocher à tout âge. Ça mérite d'être encouragé*», soulignait Roger Chartier, qui mentionnait au passage que l'une des récipiendaires, dans cette catégorie, était âgée de 46 ans. Évidemment, on parle de quelqu'un qui est retourné aux études pour améliorer sa situation personnelle, ce qui permet de faire la nuance, par exemple, avec un individu s'inscrivant à un cours pour le plaisir.

L'EFFORT ET L'ENGAGEMENT

Les boursiers, en provenance de la polyvalente Sainte-Thérèse, de l'Académie Sainte-Thérèse, du Centre multi-service du collège Lionel-Groulx et du Cégep du Vieux-Montréal, avaient été sélectionnés

pour leur rendement académique, soit, mais ce critère n'était pas unique. «*Nous voulons aussi récompenser l'effort et l'engagement dans la communauté*», poursuivait M. Chartier, en rappelant que les Clubs Optimistes ont pour mission d'aider les jeunes à devenir des citoyens à part entière, instruits et capables de faire œuvre utile. «*J'étudie, mais en même temps, je m'engage dans l'aide aux devoirs, dans l'organisation d'une activité à l'école ou dans mon quartier*», suggérait le président de la Fondation, à titre d'exemple.

UN GESTE D'APPUI

En accédant à la présidence de la Fondation, l'année dernière, M. Chartier avait signalé que tout bon soit-il, le programme des bourses proposé par son organisme demeurerait méconnu. En ce sens, il

s'était engagé à rencontrer notamment les directions d'écoles pour en faire la promotion. Les résultats sont tangibles. «*Les directions sont en mesure d'identifier de bons candidats potentiels. Nous avons reçu une trentaine de demandes, cette année, ce qui représente le double de ce que nous avions habituellement*», précisait M. Chartier.

Ce dernier se montrait plutôt fier de ce geste d'appui prodigué par son organisme. Les témoignages qu'il reçoit le convainquent d'ailleurs du bien-fondé de la démarche. «*En recevant sa bourse, une jeune fille m'a dit: vous ne pouvez pas savoir le bien que ça me fait*», raconte-t-il.

«*Juste ça, de souffler le président, ça me confirme que ça valait le coup.*»

SI T'AIMES MIEUX PARLER DE LANCES À PRESSION QU'AVOIR TROP DE PRESSION.

ON EMBAUCHE.

25 ET 26
MAI MAI

JOURNÉES RECRUTEMENT
HÔTEL BEST WESTERN ST-JÉRÔME

RÉSERVE TA PLACE
SUR PRINCESSAUTO.CA



Des idées. Des outils.
Bientôt à St-Jérôme



Recyclé ici

grâce à vous

RECYC-QUÉBEC
Québec 

En mettant vos contenants à la récupération, vous leur assurez une deuxième vie, ici même, au Québec.

Pour en savoir plus, visitez
RECYC-QUEBEC.GOUV.QC.CA

821327_72595_20m



FÉDÉRATION
QUÉBÉCOISE DES
MUNICIPALITÉS



UNION DES MUNICIPALITÉS DU QUÉBEC

Le placement publicitaire de la présente campagne s'inscrit dans le cadre de la Loi sur la qualité de l'environnement (chapitre Q-2) et de la réglementation relative. Les journaux assujettis sont tenus de contribuer en espaces publicitaires à leur juste part.

HOROSCOPE



Alexandre Aubry

alexandre@norja.net
www.lignevision.com
1 900 456-4114 ou par cell. #4114

Signes chanceux de la semaine: **GÉMEAUX, CANCER ET LION**

SEMAINE DU 25 AU 31 MAI 2019

BÉLIER (21 MARS - 20 AVRIL)
Il y aura passablement d'action cette semaine et vous mettrez en marche la plupart des grandes idées qui vous inspirent — c'est d'abord avec des rêves que l'on bâtit les grands accomplissements de notre vie!

TAUREAU (21 AVRIL - 20 MAI)
Vous pourriez être considérablement ralenti par des soucis de santé ou une fatigue accumulée. Peut-être qu'un de vos proches aura besoin de vous. Prenez du temps afin de vous ressourcer et d'ainsi connaître un mieux-être.

GÉMEAUX (21 MAI - 21 JUIN)
Vous agrandirez votre cercle social et votre réseau de contacts professionnel. Vous serez responsable d'un événement de grande envergure qui sera un immense succès. Vous prendrez la tête d'une grande organisation.

CANCER (22 JUIN - 23 JUILLET)
Vous vous retrouverez avec une surcharge de responsabilités professionnelles et familiales. Si vous avez de jeunes enfants, vous vous impliquerez activement dans leurs activités scolaires de fin d'année.

LION (24 JUILLET - 23 AOÛT)
Voici venu le temps de planifier vos prochaines vacances : accordez-vous un séjour digne d'un roi! Vous aurez de nombreux petits détails à prendre en considération, en particulier pour un événement qui rassemblera beaucoup de monde.

VIERGE (24 AOÛT - 23 SEPTEMBRE)
Vous êtes fébrile et passablement émotif? Peut-être que des changements radicaux, comme un déménagement, se préparent. Il faudra rebâtir certains éléments pour vous appuyer sur des bases plus solides.

BALANCE (24 SEPTEMBRE - 23 OCTOBRE)
Votre relation amoureuse occupera une bonne partie de votre attention au cours de la semaine, notamment afin de vous planifier un bel avenir en couple. Célibataire, vous serez plus actif pour chercher l'âme sœur.

SCORPION (24 OCTOBRE - 22 NOVEMBRE)
Votre santé vous tiendra à cœur. Vous pourriez vous investir dans un nouveau régime qui s'avérera très efficace. Les résultats ne se feront pas attendre et beaucoup de gens vous imiteront afin de connaître le même succès.

SAGITTAIRE (23 NOV. - 21 DÉC.)
Vous vous démarquerez significativement dans un groupe ou au sein de l'entreprise pour laquelle vous travaillez. Vous serez assez fier de cet exploit et plutôt audacieux, raffermissant ainsi votre sens du leadership.

CAPRICORNE (22 DÉCEMBRE - 20 JANVIER)
En toute spontanéité, vous déciderez de vendre ou d'acheter une nouvelle propriété. Vous trouverez un endroit qui conviendra parfaitement aux besoins de toute la famille, même si vous êtes à la dernière minute.

VERSEAU (21 JANVIER - 18 FÉVRIER)
Vous aurez beaucoup de choses à raconter, ou alors vous prononcerez un discours où vous serez chaudement applaudi. Vous vous adresserez aussi aux personnes qui vous aideront à résoudre une situation financière compliquée.

POISSONS (19 FÉVRIER - 20 MARS)
Vous aurez beaucoup de magasinage à faire cette semaine. Ne vous gênez pas pour avoir de bons prix ou encore pour négocier de meilleures conditions de remboursement pour un prêt quelconque et ainsi économiser sur les intérêts.

Sudoku

RÉPONSE NO 611

9	4	1	7	5	3	6	2	8
6	2	7	8	1	9	5	4	3
3	8	5	6	2	4	7	1	9
8	7	3	5	4	2	1	9	6
2	5	9	1	6	8	4	3	7
4	1	6	9	3	7	2	8	5
5	6	2	3	9	1	8	7	4
7	9	4	2	8	6	3	5	1
1	3	8	7	4	5	9	6	2

RÈGLES DU JEU:

Vous devez remplir toutes les cases vides en plaçant les chiffres 1 à 9 une seule fois par ligne, une seule fois par colonne et une seule fois par boîte de 9 cases.

Chaque boîte de 9 cases est marquée d'un trait plus foncé. Vous avez déjà quelques chiffres par boîte pour vous aider. **Ne pas oublier: vous ne devez jamais répéter plus d'une fois les chiffres 1 à 9 dans la même ligne, la même colonne et la même boîte de 9 cases.**

PROBLÈME NO 611

2	9			7			3	
1				8				7
			1			2		
5			7	3				4
	3					6		2
		1	2			3	7	8
		7	4		9	5		
			6					9
8	2			5		1		

PROFESSIONNELS À VOTRE SERVICE

FAILLITE OU PROPOSITION
Primeau Proulx et Associé inc.
Syndics autorisés en insolvabilité

POUR UNE APPROCHE HUMAINE
Francine Millette
450.419.4097
À votre service depuis 35 ans

846, boul. Curé-Labelle, bureau 205, Blainville J7C 2K9

RÉSERVEZ VOTRE ESPACE

450 435-0336

POSTE 331

VOYEZ LES NOUVELLES OFFRES DE VOS COMMERÇANTS LOCAUX

rabaischocs.com

Le MOT-MYSTÈRE de chez nous NO 1160

Lorsque tous les mots ci-dessous auront servi pour encadrer ces lettres, il ne vous restera que les lettres servant à révéler le mot-mystère.

8 LETTRES CACHÉES THÈME: Le mois de mai

A	aéré	B	beau bon bourgeons	C	chalet chaleur communion	D	date dehors Dollard domaine	E	éclore	F	fenêtre fériés fête des Mères feux fleurs	G	émeraude enfant	H	hockey	J	jeux	L	La Ronde lilas mai maia mois muguet oiseaux parc pêche pluie R renouveaux revivre S saison semence sert sol soleil T taureau Z zodiaque
----------	------	----------	--------------------	----------	--------------------------	----------	-----------------------------	----------	--------	----------	---	----------	-----------------	----------	--------	----------	------	----------	---

1	2	3	4	5	6	7	8	9	10	11	12	13	14	15	
1	F	P	B	S	J	C	D	L	R	E	C	L	O	R	E
2	E	O	F	E	E	O	O	U	I	O	E	E	R	E	A
3	N	E	U	L	M	M	O	T	N	E	D	N	N	A	S
4	E	X	U	A	E	M	E	G	A	R	L	F	N	I	S
5	T	B	I	Q	A	U	E	N	A	U	A	O	O	A	E
6	R	N	E	M	A	N	R	L	C	N	R	M	S	M	R
7	E	M	S	A	L	I	L	S	T	E	O	E	I	F	E
8	D	T	S	I	U	O	D	N	N	I	N	A	A	E	M
9	U	S	E	R	D	N	R	O	S	M	D	I	I	U	S
10	A	E	I	U	L	P	U	E	Z	P	E	S	R	X	E
11	R	R	R	E	G	V	A	G	V	D	A	T	E	H	D
12	E	B	E	L	E	U	F	R	A	I	S	R	C	R	E
13	M	R	F	A	X	E	M	U	S	R	V	E	C	S	T
14	E	A	U	H	D	E	H	O	R	S	P	R	O	S	E
15	Y	E	K	C	O	H	N	B	C	H	A	L	E	T	F

RÉPONSE DU PROBLÈME PRÉCÉDENT NO 1159: **BOURGEONS**

On peut se procurer les fascicules du MOT-MYSTÈRE et des ENTRECROISÉS dans tous les bons kiosques de la région.

Résidence du Patrimoine

Louez maintenant, et obtenez **1 MOIS GRATUIT**

Pour profiter de la vie!

Résidence pour retraités autonomes

DISPONIBLES Grands 3½ et 4½ avec balcons

1120, rue Liébert, suite 1, Laval (Située près du Centre de la Nature) **450 661-5061**

HEURES D'OUVERTURE Lundi au vendredi de 8 h à 12 h et de 13 h à 17 h

LE JEUDI 30 MAI
À SAINTE-THÉRÈSE

QUINZE ORGANISMES, TROIS BARRAGES ROUTIERS



Photo Claude Desjardins
Les représentants des organismes communautaires de Sainte-Thérèse vous tendront la main, le jeudi 30 mai.

Claude Desjardins
cdesjardins@groupejcl.ca

On sait tous qu'ils font œuvre utile et qu'ils tirent malgré tout le diable par la queue, les organismes communautaires établis à Sainte-Thérèse dresseront des barrages routiers, dans la journée du jeudi 30 mai, histoire de solliciter vos dons si précieux dans la poursuite de leur mission.

Qu'on se le tienne pour dit, de 7 h à 19 h, leurs représentants vous tendront la main avec le sourire, et ce, à trois endroits précis, c'est-à-dire les intersections des

boulevards Curé-Labelle et René-A.-Robert, des rues Blainville et de l'Église, de même qu'à l'angle de la rue Saint-Charles et de la Côte-Saint-Louis.

L'ACEF, le Centre d'Entraide Thérèse-De Blainville, le Centre Rayons de femmes, le Centre Regain de vie, La Licorne, la Maison des mots, le Centre Marie-Ève, le Groupe Marraine tendresse, Le Mitan, le Petit Patro, la Maison des jeunes des Basses-Laurentides, le Mouvement Personne d'abord, Panda, le Parrainage civique et le Resto pop Thérèse-De Blainville seront alors au centre de cette collecte dont les fonds seront divisés en parts égales à la fin de la journée, ce que

n'a pas manqué de saluer la mairesse de Sainte-Thérèse, Sylvie Surprenant, lors d'un point de presse tenu à la Maison du citoyen.

APPEL À LA SOLIDARITÉ

«À une certaine époque, la Ville et les organismes œuvraient chacun de leur côté. Aujourd'hui, nous travaillons tous ensemble. C'est logique puisque nous desservons la même communauté», exprimait la mairesse en invitant la population à se montrer généreuse et solidaire. «Leur importance est capitale puisqu'ils nous permettent d'élargir notre offre de services à la population», ajoutait Mme

Surprenant.

«Je suis témoin de vos actions chaque jour et je sais que vous demeurez méconnus. Cette journée vous permettra de ramasser de l'argent, mais aussi de vous donner une visibilité auprès de la population», signalait pour sa part Roger Barrette, travailleur communautaire pour le Centre intégré de santé et de services sociaux (CISSS) des Laurentides.

D'ailleurs, vous pouvez en apprendre davantage sur ces organismes en consultant le service 211, notamment via le Web, au [www.211qc.ca/repertoire/laurentides/mrc-therese-de-blainville].

Invitation à une rencontre portes ouvertes

Ligne à 120 kV Judith-Jasmin-Boulevard-Labelle

Hydro-Québec effectue des études d'avant-projet en vue de la construction d'une ligne à 120 kilovolts (kV) entre le poste Judith-Jasmin, situé à Terrebonne, et celui du Boulevard-Labelle, à Blainville. Ce projet vise à sécuriser l'alimentation en électricité dans votre secteur.

Le projet comprend la reconstruction d'un tronçon de ligne existant ainsi que la construction d'un nouveau tronçon sur une distance d'environ 5 km. La nouvelle ligne sera raccordée à une ligne existante à 120 kV qui dessert le poste du Boulevard-Labelle.

Hydro-Québec souhaite recueillir les commentaires de la population et connaître les attentes et préoccupations du milieu ainsi que les réalités locales afin d'en tenir compte le plus possible dans la conception du projet.

Nous vous invitons à une rencontre portes ouvertes, où vous pourrez échanger sur ce projet avec notre équipe :

**le mercredi 29 mai 2019, de 16 h à 21 h,
au sous-sol de l'église de la Paroisse Sainte-Famille,
au 1015, boulevard Curé-Labelle à Blainville.**

Renseignements :

Ligne Info-projets : 1800 465 1521, poste 6022

Site Web : www.hydroquebec.com/boulevard-labelle



UN ÉDIFICE À BUREAUX DE 6 ÉTAGES VERRA LE JOUR

LA BRASSERIE STE-THÉRÈSE RENAÎTRA DE SES CENDRES

Christian Asselin
cassel@groupejcl.ca

En juin 2016, une institution de la région, la Brasserie Ste-Thérèse, disparaissait en fumée après avoir été dévastée par un violent incendie. Trois années plus tard, on apprend que ce lieu mythique renaîtra de ses cendres alors qu'on projette d'y construire un édifice à bureaux de six étages, le BST 2.

Le promoteur Frédéric Harland, du Groupe Mainland, est l'un des entrepreneurs derrière ce projet. Originaire de la région, il a fait ses études collégiales à Lionel-Groulx et se rappelle avoir passé du bon temps à la brasserie, jeune adulte.

«La brasserie a marqué mes années de jeune adulte! Et je passais souvent devant en me demandant ce qu'il allait se passer avec ce terrain vacant!»

C'est en discutant avec un ami, John Morisson, président de Bingswager Myre Pageau, une entreprise immobilière commerciale, que M. Harland a eu l'idée de faire revivre la Brasserie Ste-Thérèse.

«Ceux qui ont fréquenté la BST, plus jeune, ont aujourd'hui de 25 à 50 ans. Ils sont rendus entrepreneurs et ont réussi dans la vie, s'ils ne se sont pas accrochés les pieds là! Ce sont ces professionnels que l'on souhaite voir venir s'y installer.»

BUREAUX... ET RESTAURANT

Le concept développé par le promoteur inclut un restaurant qui occupera le premier plancher, un stationnement intérieur et cinq étages de bureaux. Et non, le resto ne s'appellera pas La Brasserie Ste-Thérèse.

«Aujourd'hui, les gens aiment bien manger, bien boire, sans que l'endroit ne devienne un bar. Nous travaillons donc sur un concept de restaurant tendance, avec une belle terrasse», de dire M. Harland, qui parle aussi d'un concept «scandinave, très épuré» pour décrire le projet.

«Le restaurant du bas est noir tandis que le reste de la bâtisse demeurera plus pâle. On y a aussi inséré des formes, à la demande de la Ville de Sainte-Thérèse, qui viendront donner de la dimension au bâtiment puisque l'esquisse de départ était ultra épurée. C'était un simple rectangle en hauteur!»

La première pelletée de terre est prévue en août prochain. Les travaux devraient s'échelonner sur un an pour une ouverture prévue à l'automne 2020. Pour en apprendre davantage, il suffit de visiter la page Facebook «Le BST 2».



Voici ce à quoi ressemblera le projet Le BST 2, qui sera aménagé à l'entrée sud de Sainte-Thérèse.



Inondations 2019 Aide aux sinistrés

1 877 644-4545 urgencequebec.gouv.qc.ca/inondations

QUOI FAIRE?

LA VOIX DES MILLE-ÎLES

Complets tendances pour toutes les occasions
830972_80634_1

Grand choix de styles, coupes et marques à partir de 139\$

Les habits de Saint-Eustache
130, rue Saint-Louis,
SAINT-EUSTACHE 450 473-6191
www.habitssteustache.com

POUR UN TEMPS, AU MUSÉE JOSEPH-FILION

LE SAINT-JOSEPH D'OLINDO GRATTON RENTRE AU BERCAIL

PAGE 17

Photo Claude Desjardins



DU 22 MAI AU 2 JUIN,
GOÛTEZ À NOS FAMEUSES
CÔTES ARCHIBALD.

De délicieuses recettes en parfaite harmonie avec nos bières réputées.

1345, BOUL. MICHÈLE-BOHEC • 450 430-4000
ARCHIBALDMICROBRASSERIE.CA



227393_57151_2in

LE 23 MAI À LA PETITE ÉGLISE

ET VOICI POP MAGNÉTO!

Claude Desjardins
cdesjardins@groupejcl.ca

Il est col bleu à la Ville de Saint-Eustache, elle enseigne l'art dramatique au secondaire, Étienne Dumoulin et Marie-Danielle Beaudin écrivent aussi des chansons et se produisent depuis peu sous le nom de Pop Magnéto, un exercice qu'ils rendront public en lançant un premier EP éponyme, dans le cadre d'un spectacle-bénéfice qu'ils donneront le jeudi 23 mai, au Centre d'art La petite église, à Saint-Eustache.

On peut déjà trouver quelques exemples de ce que le duo fabrique en se rendant sur sa page Facebook, Pop Magnéto est une entité bien nommée qui se présente en proposant des «ambiances pop alternatives oscillant entre tempête et accalmie». Ça donne un rock pesant par moment, solos de guitare acidulés à l'appui, mais il y a toujours, en embuscade, des ruptures de ton qui amènent tout ça vers la ballade, en empruntant des chemins légèrement dissonants qui contribuent à forger la signature musicale de Pop Magnéto.

VINGT CHANSONS EN DEUX ANS

Marie-Danielle et Étienne se sont connus il y a deux ans et ont d'abord vécu un coup de foudre artistique, avant de former un couple qui habite désormais la même maison, à Lorraine, ce qui est d'autant plus pratique qu'ils écrivent à quatre mains. «*Quand nous nous sommes rencontrés, nous avons des projets de création chacun de notre côté, raconte Marie-Danielle. On s'est aperçu qu'on avait des goûts en commun. Je lui ai fait entendre une chanson que j'avais composée, il a fait des arrangements et nous avons notre première chanson. Après, ça a déboulé.*»

Et pour cause. Depuis deux ans, Pop Magnéto a produit une bonne vingtaine de chansons, ce qui n'est pas rien quand on travaille à plein temps. La plupart du temps, la musique viendra d'Étienne, le texte de Marie-Danielle (qui est aussi la chanteuse principale de Pop Magnéto), mais il arrive souvent que la chanson naisse d'une sorte de ping-pong poético-musical où l'on se renvoie la balle, où l'on se remet l'un et l'autre en question, jusqu'à ce que le consensus s'établisse.

La langue de Pop Magnéto se veut alors très poétique et débouche sur des textes qui sont généralement de l'ordre

du discours social, qui appellent au dialogue entre les humains, dans un univers souvent noir et tragique. Le côté plus dance, plus pop, il vient alors d'Étienne qui, malgré les apparences et le fait qu'il ait joué dans des groupes de heavy métal, est peut-être le moins rockeur des deux. «*À l'origine, je suis bassiste. J'aime ça quand ça éclate*», reconnaît le guitariste du groupe. «*Si ce n'était que de moi, renchérit Marie-Danielle, la musique de Pop Magnéto serait certainement plus sale. Mais j'aime la rencontre de nos styles. Ça se clarifie de plus en plus.*»

On sent, dans l'écriture de Marie-Danielle Beaudin, par ailleurs une inclination ludique, un plaisir à jouer avec le sens et la sonorité des mots, ce qui lui vient directement de son récent passé de slameuse. «*Quand tu fais du slam, cette recherche de sonorité est très importante*», dit-elle.

VIVRE LA MUSIQUE

La semaine dernière, le duo participait aux auditions du Festival international de la chanson de Granby et la réaction des juges fut telle qu'ils ont bon espoir d'être retenus pour la prochaine étape, celle des demi-finales qui auront lieu en juin. «*Nous aimerions bien vivre de la*

musique, mais nous voulons avant tout vivre la musique», soumet Marie-Danielle, sous l'œil approbateur d'Étienne, ce qui en dit long sur leur personnalité d'êtres humains et d'artistes. Oui, pour une carrière musicale, mais pas à n'importe quel prix. «*On va toujours composer, mais c'est sûr qu'on veut aussi se faire entendre*», résume Étienne.

Justement, une belle occasion se présente, le jeudi 23 mai, dès 19 h, au Centre d'art La petite église, situé au 271, rue Saint-Eustache, à Saint-Eustache. Pour l'occasion, le duo sera accompagné d'un groupe de musiciens formé d'André Poulin (batterie), Guy Poulin (guitare), Pascal Geoffroy (basse) et Myla Deblois (voix). En première partie, vous pourrez également découvrir l'auteur-compositeur-interprète Marcus Berthold, qui interprète des chansons à saveur plumesque en s'accompagnant à la guitare, résume Étienne, alors que Marie-Danielle en rajoute sur l'intelligence des textes et la prestance du monsieur.

À noter que tous les profits de cette soirée seront versés à la Corporation des fêtes de Saint-Eustache, une entité qui organise les festivités de la Saint-Jean, qui encourage toujours la relève et qui fut le premier employeur de Pop Magnéto. Pour les billets: 438 274-6470.

CAPTUREZ LE LUXE À PETIT PRIX



LE GRAND SALADIER^{MC} EST INCLUS avec ces plats

238, rue St-Charles
Sainte-Thérèse
450 971-6030

SCORES[®]
Poulet et côtes levées

Présentations suggérées. Offres valables en salle à manger, dans les pâtisseries Scores participantes jusqu'à épuisement des stocks. Ne peuvent être combinées à aucune autres offres ou promotions. Scores et le logo Scores sont des marques de commerce de Groupe Restaurants Invescor Inc., 2019. Tous droits réservés.

830790_50911_2

▼ TROIS EXPOSITIONS AU MUSÉE JOSEPH-FILION

LE RETOUR DU SAINT-JOSEPH D'OLINDO GRATTON



Photo Claude Desjardins

Ils posent fièrement en présence du *Saint-Joseph à la hache* de Joseph-Olindo Gratton: Jacques Bourgeois, Christian Charron et Pierre Leclerc.



Photo Claude Desjardins

Plutôt que de copier les maîtres européens, Joseph-Olindo Gratton donnait à ses statues religieuses le visage de ses contemporains.

Claude Desjardins
cdesjardins@groupejcl.ca

Si vous trouvez qu'il a l'air d'un gars de Sainte-Thérèse, vous n'êtes sans doute pas loin de la vérité puisque la statue de Saint-Joseph qu'on peut observer au Musée Joseph-Filion, depuis peu, est l'œuvre momentanément rapatriée du sculpteur Joseph-Olindo Gratton, lequel avait résolument pris ses distances avec une certaine manière européenne de représenter (pour ne pas dire copier) les «saintes figures».

Nous vous avions parlé du *Saint-Joseph à la hache*, il y a un peu plus d'un an, alors que la Société d'histoire et de généalogie des Mille-Îles (SHGMI) venait d'apprendre que cette sculpture en bois peint, initialement installée à l'intérieur de l'oratoire Saint-Joseph du Collège Lionel-Groulx, en 1888, et dont on avait perdu la trace depuis le début des années 1960, faisait partie, depuis 1987, de la collection Jean-Marie Gauvreau du Musée des maîtres et artisans du Québec (MMAQ), à Saint-Laurent.

À ce moment, Pierre Leclerc, membre de la SHGMI, avait entrepris des démarches afin de rapatrier l'objet en question. Au MMAQ, on a tendu l'oreille et l'on a fini par accepter de prêter la statue le temps d'une saison, laquelle fut inaugurée le week-end dernier. Avec le *Saint-Joseph à la hache*, le public pourra également admirer deux anges qui trônaient à la même époque dans la chapelle du séminaire de Sainte-Thérèse (autre gracieuseté du MMAQ) et prendre le temps de visionner un diaporama retraçant la carrière du sculpteur thérésien né en 1855 et décédé en 1941. «C'est une occasion unique de voir

des œuvres de Gratton», fait très justement remarquer Pierre Leclerc.

Plus est, le Thérésien Olindo Gratton, qui fut l'un des statuaires les plus importants de son époque, fera l'objet d'une conférence prononcée par Jacques Bourgeois, ce mercredi 22 mai à 19 h à la Maison Lachaine sise au 37, rue Blainville Ouest à Sainte-Thérèse. Cette conférence, présentée en collaboration avec la Ville de Sainte-Thérèse, lance une programmation qui en compte deux autres, le 9 octobre (*Le petit train du nord*) et le 6 novembre (*L'apport économique des femmes, de la découverte du Canada à la Confédération*).

LES ARTÉFACTS DU DOMAINE GARTH

Autre exposition temporaire, celle-ci porte le titre *Les artéfacts du Domaine Garth: la vie à Spring Valley Farm* et nous raconte l'histoire de la plus vaste ferme bourgeoise de la région, dont il subsiste la superbe maison et l'écurie en pierre, toutes deux situées sur la Grande-Côte, à Lorraine.

Des photos inédites provenant de l'album de la famille Garth vous permettront d'apprendre davantage sur ceux et celles qui y vécurent, de 1826 à 1957. Quantité d'artéfacts seront également exposés, dont plusieurs ont jailli du sol lors de fouilles archéologiques amateurs. «À cette époque, le service de récupération des déchets n'était pas organisé comme aujourd'hui et beaucoup de propriétaires possédaient leur propre dépotoir», indique Christian Charron, responsable du musée, pour expliquer la provenance de ces objets qu'on verra pour la première fois.

L'EXPOSITION PERMANENTE
Évidemment, ce musée, qui fut autrefois

la maison et l'atelier du forgeron Joseph Filion, tient une exposition permanente à ce sujet. On y parle de son illustre propriétaire, mais on fait également une place à deux autres personnages de l'histoire régionale, le facteur d'orgues Joseph Casavant (par qui l'industrie du piano est arrivée à Sainte-Thérèse) et de l'ancien maire de la paroisse Thérèse-De Blainville, John Tapp, qui opéra un zoo et un musée sur un terrain aujourd'hui situé à Blainville.

LA SHGMI A 80 ANS

À noter que la Société d'histoire et de

généalogie célèbre cette année le 80^e anniversaire de sa fondation, un organisme qui a donc vu le jour en 1939, à l'initiative du curé de la paroisse Sainte-Thérèse-d'Avila, Edmond Lacroix, et de quelques notables, dont Lionel Bertrand, Philippe Labelle et J.-L. Blanchard.

Le Musée Joseph-Filion est situé au 6, rue Blainville Ouest à Sainte-Thérèse et ouvre ses portes au public le dimanche après-midi. À compter du 19 juin et jusqu'au 11 août, on pourra y accéder du mercredi au dimanche, de 9 h à 17 h. Pour information: 450 434-9090 ou info@shgmi.ca.



maison FRANÇOIS le Restaurant

NOS SPÉCIAUX
LES MARDIS ET MERCREDIS
Steak et frites
à partir de 20\$

LES JEUDIS
Fish and chips
à 16\$

LES VENDREDIS
Notre fameux carré d'agneau
à seulement 30\$

SPÉCIALITÉS
Carré d'agneau, rognons, ris de veau
et toujours nos fameux steaks



Cave à vin | Excellente variété

Toujours la même qualité,
et les mêmes saveurs!

Réservation
450 435-9573

67, rue Blainville Ouest, Sainte-Thérèse | www.maisonfrancois.ca



Présente

L'ÉCOLE DES LAPINS

RABBIT SCHOOL

LES GARDIENS DE L'OEUF D'OR

akkord film

PRÉSENTEMENT À L'AFFICHE AU CINÉMA

EN VERSION FRANÇAISE AUX

MEGA-PLEX SM GUZZO TERREBONNE 14	MEGA-PLEX SM GUZZO JACQUES-CARTIER 14	MEGA-PLEX SM GUZZO DEUX-MONTAGNES 14	MEGA-PLEX SM GUZZO LACORDAIRE 16
MEGA-PLEX SM GUZZO PONT-VIAU 16	MEGA-PLEX SM GUZZO TASCHEREAU 18	MEGA-PLEX SM GUZZO MARCHÉ CENTRAL 18	

EN VERSION ANGLAISE AUX

CINEMAS SM GUZZO DES SOURCES	MEGA-PLEX SM GUZZO SPHERETECH 14	MEGA-PLEX SM GUZZO LACORDAIRE 16	MEGA-PLEX SM GUZZO MARCHÉ CENTRAL 18	MEGA-PLEX SM GUZZO TASCHEREAU 18
--	--	--	--	--

MES CHERS PARENTS JE VOLE!



L'ENVOI DE PLOÉ

DÉCOLLAGE AU CINÉMA LE 31 MAI

ARRI Media
@CinemasGuzzo
Instagram
Facebook
Twitter

ARTS VISUELS

CHARLEM ET LE CHEMIN DE L'UNIFICATION



Photo Claude Desjardins
Charlem et son tableau *Le chemin du Roi*, lequel donnait son titre à l'exposition

Claude Desjardins
cdesjardins@groupejcl.ca

L'univers étant issu de la réunion, dans l'espace et le temps, d'éléments interreliés et interdépendants, tous régis par des lois, ce n'est pas innocemment qu'on emploie ce terme pour désigner une œuvre artistique. En peinture, on dira par exemple «l'univers pictural», comme celui de Charlem Lepeintre, que nous visitons une fois l'an depuis des lustres.

C'est un rendez-vous printanier auquel nous avons pris goût, l'artiste installant ses tableaux et ses sculptures au premier plancher et à l'étage de la Maison Hamilton, à Rosemère, cette fois sous le titre *Le chemin du Roi*, c'est-à-dire le même qui coiffe l'un des plus récents tableaux de Charlem et qui nous fait faire un pas de plus sur ce territoire qu'il explore sans relâche. «Ce tableau-là, j'en suis vraiment content», exprime l'artiste en parlant de cette œuvre peinte à l'acrylique, un tableau qui nous mène encore en quelque contrée mythique, un lieu où se côtoient le jour et la nuit, où il est possible d'emprunter un chemin de lumière, tant pour se purifier que pour passer d'un temps, d'une époque à l'autre. On reconnaît la manière Charlem, sa palette et sa façon de composer des atmosphères vaporeuses et mystérieuses, des lieux où cohabitent des esprits et des créatures appartenant à toutes les mythologies. On reconnaît tout ça, en même temps qu'on note l'apparition récente de structures bâties.

L'UNIFICATION DES STYLES
«Je m'en vais vers ça», dit-il, en parlant de cette envie de reproduire des châteaux et des cités, ajoutant qu'il y songeait depuis longtemps. «Mais ça prend une grande habileté technique pour bien le rendre», poursuit-il, d'où cette fierté manifestée plus haut.

Mieux encore, après plus de vingt ans de pratique, dont les cinq dernières à plein temps (il a 36 ans), l'artiste sent qu'il arrive à un moment crucial de sa carrière, qu'il a atteint un certain plateau d'où il peut observer les choses et faire un constat important. En installant ses œuvres (les anciennes comme les nouvelles) et en faisant le tour de l'exposition, Charlem y a perçu une évidente unification des styles et des collections qui ont jalonné son parcours de peintre. «Je trouve que mon univers commence vraiment à prendre forme. Le filon est clair. Je suis dedans. Je pioche et je martèle», suggère-t-il.

L'image résume assez bien le personnage pour qui arriver ne veut pas dire s'installer. Quand on connaît bien le bonhomme et l'énergie qui l'habite, on devine qu'il en fera une rampe de lancement qui le projettera ailleurs.

IDÉES DE GRANDEUR
Cet ailleurs, il sera évidemment pictural, lui qui n'en a pas fini avec le langage des couleurs, mais de plus en plus sculptural, une passion qui est apparue il y a quelques années et qui ne se dément pas, bien au contraire. Bois de grève, albâtre, acier, tels sont les matériaux qui s'empilent dans son atelier et qu'il travaille pour composer un bestiaire peuplé de dragons, de gobelins, de baleines et autres créatures fantastiques, des pièces qui montrent des dimensions «raisonnables», jusqu'ici, mais qui préfigurent un gigantisme latent. «Je viens de m'acheter une soudeuse», dit-il, sur le ton de celui pour qui tout est désormais possible et qui rêve de créer des sculptures monumentales qu'il installera à demeure dans des lieux publics.

L'exposition *Le chemin du Roi* n'était présentée que pour quelques jours, à la Maison Hamilton de Rosemère. Pour en savoir davantage sur l'artiste et son œuvre, visitez le [www.charlem.com].

8309AB_09955_2



À chaque domaine
son spécialiste

83098C_45961_2

**LE SPÉCIALISTE
DE L'ASPIRATEUR
L'EXPÉRIENCE
À VOTRE SERVICE
Depuis 41 ans**

**ASPIRATEUR CENTRAL
THOMSON VAC 1500SE**

**incluant accessoires
et couvre-boyau**

- Très puissant (700 air watts)
- Filtration HEPA
- Silencieux
- Fabriqué au Québec



Prix Promo
749⁹⁵\$
Rég. 949,95 \$

ASPIRATEUR 2000 plus

CHOIX, CONSEILS, ESTIMATION GRATUITE

INSTALLATION, DÉBLOCAGE, TECHNICIEN SUR PLACE, ET PLUS...
ROSEMÈRE: 217, BOUL. LABELLE 450 979-6553
BLAINVILLE: 952, BOUL. LABELLE 450 818-8568
LAVAL • SAINT-EUSTACHE • TERREBONNE • REPENTIGNY • ST-JÉRÔME
www.aspirateur2000plus.com





L'ARTISAN
RÉSIDENTE AVEC SOINS

**CADEAU DE BIENVENUE
AUX NOUVEAUX RÉSIDENTS**

RECEVEZ 1000\$

à la signature d'un bail d'ici le 31 août 2019

Milieu de vie sécuritaire
et harmonieux



Un continuum de soins et services
qui évolue avec vous

Une présence permanente 24/7
du personnel soignant

Une unité spécialisée
dédiée aux personnes en perte cognitive

Un court séjour
pour de la convalescence ou du répit



**495, rue Bibeau
Saint-Eustache (Qc) J7R 0B9**

450.472.6115

residencelartisan.ca

CAHIER SPÉCIAL

LA RÉSIDENCE L'ARTISAN: DES SOINS ET SERVICES QUI ÉVOLUENT AVEC VOUS



La résidence L'Artisan accueille tant les gens en perte d'autonomie physique que ceux ayant des pertes cognitives.

Située à proximité de l'Hôpital de Saint-Eustache, la résidence L'Artisan offre aux aînés semi-autonomes un milieu de vie qui est à la fois chaleureux, sécuritaire et stimulant, ainsi qu'une gamme de soins et de services adaptés à leurs besoins présents et futurs. L'établissement accueille tant les gens en perte d'autonomie physique que ceux ayant des pertes cognitives.

UNE AILE DÉDIÉE AUX PERSONNES EN PERTE COGNITIVE

L'un des étages de la résidence est dédié à la clientèle souffrant de la maladie d'Alzheimer ou présentant des déficits cognitifs. Cette section permet un accompagnement continu et permanent. De plus, l'environnement y est sécurisé afin de faciliter les activités de la vie quotidienne. Le personnel en place s'appuie sur une approche très humaine et respectueuse du rythme et des

capacités de chacun.

COURT SÉJOUR POUR CONVALESCENCE OU RÉPIT

Il est possible de bénéficier d'un court séjour à la résidence L'Artisan. Que ce soit pour une convalescence, un répit ou du repos, vous bénéficiez d'un hébergement avec soins, services et ameublement, ainsi que toutes autres commodités offertes à la résidence. Vous pouvez récupérer dans le calme et la tranquillité grâce à notre personnel de soins présent 24 h/24. Le forfait est personnalisé selon votre état de santé et l'évolution de votre condition.

Quelques places sont disponibles. Renseignez-vous dès maintenant!

► **Résidence L'Artisan**
Residencelartisan.ca
450 472-6115, poste 1200

DÉSENCOMBREZ ET ORGANISEZ VOTRE MAISON EN 3 ÉTAPES FACILES!

Après une journée chargée, une maison bien organisée peut prendre des allures de véritable refuge. Votre intérieur tient plutôt du capharnaüm? Il est temps d'y remédier! Voici trois étapes simples pour dire adieu au désordre une fois pour toutes.

Étape 1 : débarrassez-vous de tout ce dont vous n'avez pas besoin. Si la tâche peut sembler colossale, elle s'avère aussi libératrice — vous pourriez même vous surprendre à éliminer plus de choses que vous ne l'auriez cru au départ! Si vous ne savez pas trop par où commencer, triezy d'abord les objets que vous avez en double et ceux qui ne servent pas. Rassemblez les articles en bon état que vous souhaitez vendre ou donner, puis jetez ou recyclez ceux qui sont trop abîmés.

Gardez en tête que la quantité d'objets que con-

tient votre maison ne devrait pas dépasser l'espace de rangement disponible, sans quoi le désordre est inévitable. Il va donc de soi que vous devez davantage limiter vos possessions si vous habitez un petit appartement que si vous vivez dans une grande maison unifamiliale!

Étape 2 : organisez judicieusement les biens que vous avez conservés. Pour ce faire, utilisez des bacs de rangement, des paniers décoratifs, des crochets, des tablettes, des tringles, des tiroirs sous les lits, des unités de rangement pour garde-robes, des range-chaussures, etc.

Étape 3 : incitez tous les membres de la famille à remettre chaque chose à sa place dès qu'elle n'est plus en cours d'utilisation. Votre maison demeurera ainsi bien ordonnée toute l'année!

Maison

Santé

Famille

LE PAILLIS: UN MATÉRIAU FORT UTILE AU JARDIN

En plus d'embellir les platebandes, le paillis agit comme barrière contre les mauvaises herbes : il freine leur croissance et limite leur propagation. Ce matériau permet également de réduire la fréquence d'arrosage, car il retient une partie de l'humidité dans le sol. Étendre du paillis est donc une excellente façon d'alléger vos tâches au jardin!

En outre, les propriétés isolantes du paillis protègent les végétaux des brusques changements de température. Grâce à elles, le sol se refroidit plus lentement lorsque le mercure chute, par exemple, et le système racinaire des plantes en souffre moins.

Par ailleurs, le paillis empêche l'érosion du sol en cas de fortes pluies, protégeant une fois de plus vos végétaux. Cela vous évite aussi d'acheter du terreau pour réparer les dégâts — vous gagnez du temps et vous économisez de l'argent!

De plus, une fois décomposé, le paillis enrichit le sol en lui apportant de la matière organique, ce qui est bénéfique tant pour vos vivaces que pour vos annuelles. Bref, le paillis présente de nombreux avantages et c'est pourquoi bien des jardiniers sont incapables de s'en passer!

TRUC DE PRO

Pour profiter des nombreux avantages du paillis, appliquez-le uniformément et de manière à obtenir une épaisseur d'au moins 5 cm. Dégagez toutefois le collet de vos arbres et de vos plantes : une bonne aération est essentielle pour prévenir les maladies fongiques, la pourriture et les infestations d'insectes ravageurs.

CLÔTURES FRONTENAC VOUS FAIT LA COUR

Le printemps est arrivé et vous souhaitez refaire une beauté à votre terrain? Que vous soyez propriétaire d'une résidence ou d'un commerce, Clôtures Frontenac se propose de vous faire la cour en vous offrant une gamme complète de produits de clôtures; mailles, ornementales, de verre, de bois, en PVC et également la collection de rampes de balcon.

Depuis plus de 20 ans, l'entreprise se fait un point d'honneur d'offrir à sa clientèle des produits québécois et à prix compétitifs. Très bien située géographiquement, elle est si facilement accessible que l'on peut l'apercevoir de l'autoroute 640.

Une vaste salle de montre permet immédiatement de juger de la qualité et de la diversité des produits qui, d'ailleurs, sont pour la plupart fabriqués directement à l'usine de Terrebonne. Vous y trouverez plusieurs idées inspirantes pour votre cour, mais surtout des conseils avisés et une expertise reconnue en matière de services et de produits de clôtures.

L'entreprise Clôtures Frontenac est située au 3318, rue Jacob-Jordan, à Terrebonne. Pour plus d'informations, n'hésitez pas à contacter son équipe d'experts.

Clôtures Frontenac
cloturesfrontenac.com
450 968-1000

824261_54558_1

Coupon Rabais

Promo lattes

ON PAIE L'ÉQUIVALENT DES 2 TAXES

* PAYER/EMPORTER AU COMPTOIR SERVICES SUR PRÉSENTATION DE CE COUPON

QUAND L'INTIMITÉ COMPTE...

3318 RUE JACOB JORDAN, TERREBONNE, J6X 4J6 450-968-1000



SOUSSION
RAPIDE +
GRATUITE

SUIVEZ-NOUS
POUR CONNAÎTRE
TOUTES NOS
PROMOTIONS!



• PAVÉ UNI
• MURET
• AMÉNAGEMENT PAYSAGER
ET PLUS ENCORE!

514 346-0825
contoursetreliefs.ca

CONTOURS & RELIEFS
ENTREPRENEUR | PAYSAGISTE

830671_52806_2in

LE CALME DE LA BANLIEUE, à moins de 30 minutes du centre-ville de Montréal

Faubourg Boisbriand

LIVRAISON JANVIER 2020
Bureau de location sur la rue d'Annemasse
Faubourg Boisbriand

Signature
BOISBRIAND

INFORMATIONS 450 818-1899
Visitez notre site → signatureboisbriand.com

Maison

Santé

Famille

ACHETER UNE MAISON, C'EST ADOPTER UN MILIEU DE VIE!



Lorsqu'on magasine une propriété, il est essentiel de tenir compte de son environnement. Voici donc cinq questions pertinentes à vous poser avant d'arrêter votre choix!

Est-ce un quartier sécuritaire? Ne vous fiez pas aux rumeurs, informez-vous auprès des résidents et des commerçants.

Y a-t-il un hôpital ou une clinique médicale à proximité? Il est toujours rassurant de savoir où vous diriger en cas d'urgence!

Où sont situées les écoles? Bon à savoir si vous ne voulez pas que vos enfants passent des heures en autobus matin et soir!

Quels sont les règlements concernant les animaux? Évitez-vous une mauvaise surprise en vous informant auprès de la municipalité.

Y a-t-il un programme d'accès à la propriété? Plusieurs villes proposent diverses mesures intéressantes pour attirer les familles, par exemple. Informez-vous!

Que vous cherchiez une propriété en ville, en banlieue ou à la campagne, prenez le temps de vous familiariser avec le milieu de vie pour savoir s'il vous convient. Besoin d'un coup de main pour vous orienter? Parlez à un courtier immobilier!

ÉQUIPE LEDUC: POUR UNE HABITATION À VOTRE IMAGE

Ayant pris la relève de l'entreprise familiale fondée par leur père en 1987, les sœurs Marilou et Véronique Leduc s'investissent avec passion afin de donner vie à des projets domiciliaires qui sont non seulement modernes et inspirants, mais qui présentent aussi un excellent rapport qualité-prix.

PHASE TROIS DU PROJET L'ORÉE DU PARC

Les promotrices sont à l'origine de L'Orée du Parc, un projet de 700 condos situé à Saint-Jérôme. La phase trois, qui est en cours de construction, offre des unités modernes et lumineuses, de même qu'un cadre de vie urbain rehaussé par la proximité de nombreux services, parcs, pistes cyclables et sentiers piétonniers. L'emplacement est avantageux à tous points de vue, car il permet un accès rapide à l'autoroute 15 et à la gare

de train de banlieue.

PLUSIEURS PROJETS POUR LES RETRAITÉS ACTIFS

L'Équipe Leduc est aussi fière d'avoir donné naissance à plusieurs projets locatifs de résidences s'adressant aux personnes de 55 ans et plus. À l'écoute des besoins de sa clientèle, elle a su créer des milieux de vie invitants et sécuritaires où salles de billard, salon de coiffure et divers services sont offerts.

Situé à Saint-Janvier, le Complexe immobilier Le Pur réunit 140 unités locatives. La deuxième phase est terminée et prête pour occupation immédiate. L'Équipe Leduc a aussi développé des projets visant les gens de 55 ans et plus dans les secteurs de Sainte-Anne-des-Plaines (Place du Patrimoine) et de Saint-Augustin (Le Prévert de Mirabel).



Des condos sont disponibles dans la phase trois du projet L'Orée du Parc, à Saint-Jérôme.

Ces immeubles locatifs suscitent un grand intérêt. Hâtez-vous, car seules quelques unités demeurent disponibles!

Équipe Leduc
www.equipe-leduc.com
450 560-8100

TRÈS GRAND CONDO

À PARTIR DE **580\$** / MOIS

CONDOS

L'Orée du Parc

3 1/2

4 1/2

5 1/2

Salle d'entraînement

Piste cyclable

Magnifique bassin aménagé avec sentier piétonnier

Parc d'amusement

450.822.2400

ÉQUIPE LEDUC www.equipe-leduc.com

Bureau des ventes: 420 du Maçon, Condo 100, St-Jérôme

ACHETER UN CONDO COMME PREMIÈRE PROPRIÉTÉ: QUELQUES POINTS À CONSIDÉRER



Étant donné qu'ils sont souvent moins dispendieux qu'une maison, les condos sont idéaux pour un jeune acheteur qui souhaite éviter le surendettement. Vous êtes prêt à acquérir votre première propriété et vous lorgnez les immeubles à condos situés dans les secteurs qui vous intéressent? Voici quelques pistes pour vérifier si ce type de logement vous convient!

Liberté et espace : dans une copropriété, les contraintes peuvent être nombreuses. Informez-vous sur les règlements encadrant chaque unité convoitée pour ne pas avoir la mauvaise surprise de vous faire interdire un animal ou l'utilisation d'un barbecue sur votre balcon, par exemple. De plus, si vous envisagez d'avoir un enfant prochainement, demandez-vous si l'amener au parc plutôt

que d'avoir une cour privée est envisageable pour vous.

Tranquillité ou proximité : les condos sont souvent bâtis près des commerces, ce qui peut vous plaire ou vous déplaire. Êtes-vous près à vivre dans un environnement achalandé pour avoir des services à proximité?

Travailleurs à domicile : si vous travaillez de la maison, soyez vigilant! Dans la déclaration de copropriété, s'il est précisé que la destination de l'immeuble est uniquement résidentielle, vous n'aurez peut-être pas le droit de recevoir des clients ou des employés.

Frais de condo : ne faites pas l'erreur de comparer uniquement les prix de vente d'une maison et d'une unité en copropriété. Dans votre budget, les frais de condo sont non négligeables. La moyenne de ceux-ci en 2016 au Québec était de 193 \$ par mois (N. B. : Les frais sont plus élevés dans les grandes villes). Par contre, songez que les frais d'entretien de votre domicile seront moindres.

Vous n'êtes pas encore fixé? Les services d'un courtier immobilier sont gratuits pour les acheteurs! Ce professionnel vous aidera à dénicher une propriété à votre image, respectant votre budget, le tout en vous évitant quelques erreurs de débutant. Ne vous privez pas de son expertise!

BIEN CHOISIR SON REVÊTEMENT EXTÉRIEUR

Vous songez à réparer ou remplacer le revêtement extérieur de votre maison? Il s'agit là d'un projet d'envergure qui nécessite une expertise spécialisée. Non seulement les différentes formes, couleurs et textures peuvent modifier le look de votre demeure, mais en plus de sa fonction esthétique, l'enveloppe extérieure contribue à protéger votre bâtiment contre les intempéries. Pour vous y retrouver parmi les différents matériaux disponibles et vous assurer d'une installation impeccable, il est recommandé de faire appel à des professionnels dans le domaine.

LES TYPES DE REVÊTEMENT EXTÉRIEUR

On peut séparer les divers types de revêtement en deux grandes catégories.

D'une part, on retrouve les matériaux de bardage: les produits d'aluminium, de vinyle, de bois, de fibre de bois et de fibrociment. Les plus populaires dans cette catégorie sont le vinyle, en raison de son faible coût, et la fibre de bois (ou bois d'ingénierie), produit qui a été popularisé par l'entreprise CanExel et qui est particulièrement apprécié pour son apparence rappelant celle du bois.

La maçonnerie englobe, par ailleurs, les pierres naturelles, briques, crépi, etc., des matériaux d'une grande élégance qui sont reconnus pour leur durabilité. L'installation de ce type de revêtement est toutefois plus complexe et doit être effectuée par des spécialistes.



Le revêtement extérieur contribue à rehausser la valeur à votre demeure.

POURQUOI OPTER POUR RÉNO-ASSISTANCE?

D'une aide précieuse, les conseillers en rénovation de Réno-Assistance évalueront vos besoins et vous aideront à trouver les entrepreneurs vérifiés à 360 degrés pour votre projet, et ce, sans frais et sans obligations de votre part.

Pour en savoir plus, consultez le [HYPERLINK "<https://www.renoassistance.ca/residentiel/revetements-exterieur/>"] www.renoassistance.ca/residentiel/revetements-exterieur/.

► **Réno-Assistance**
www.renoassistance.ca
 1 877 736-6360



Grand Maison
Chauffage / Climatisation

CLIMATISATION
Thermopompe

VENTILATION
Traitement de l'air

CHAUFFAGE
Mazout, électricité, gaz

NETTOYAGE À PRESSION POUR CLIMATISEURS MURAUX



PROMOTION

150\$

POUR UN
TEMPS LIMITÉ

~~RÉGULIER
À PARTIR DE
195\$~~

WWW.GRAND-MAISON.COM

200 boulevard Lachapelle (Route 158), Saint-Jérôme | 450-438-1266 | Sans frais: 1 800 565-2262

411, Mathers, Saint-Eustache | 450-472-2025



Vous cherchez les meilleurs entrepreneurs?

Trouvez les chez nous

1 877 RÉNO 360



NORD.INFO.COM, 22 mai 2019 Page 23

830946_57337_2

HAUS IMMOBILIER NOUVELLE PHASE DE CONDOS D'EXCEPTION

Situés dans un secteur exclusif du quartier Chambéry de Blainville, les condominiums et les maisons de ville de HAUS Immobilier offrent une qualité de vie et de tranquillité uniques, à la fois près de la nature et des grands axes routiers.

OFFRE SPÉCIALE POUR CLORE LA PHASE 1

En plus de la promotion accordée aux 2 prochains acheteurs de condominiums de la Phase 2, nous offrons gratuitement à l'acheteur de l'unité modèle de la Phase 1 les éléments suivants : le foyer, la hotte cheminée, l'aspirateur central, les rideaux et les stores, les luminaires et le dossierer.



CONDOMINIUMS PHASE 2

Forts du succès de la Phase 1 de nos condominiums, nous avons ensuite lancé la Phase 2. Ces unités de 1350 à 1500 pi² possèdent 2 ou 3 chambres et sont dotées d'une fenestration généreuse, de deux places de stationnement intérieur et d'une terrasse de 160 pi² (plusieurs avec vue sur le boisé plein sud). L'option Penthouse avec possibilité de terrasse sur le toit est également offerte. Promotion spéciale aux 2 prochains acheteurs : HAUS Immobilier acquittera les droits de mutation, les frais de notaire et, pour une durée limitée, les frais de condominium, en plus de doter votre condo d'un lave-vaisselle, d'une cuisinière et d'un réfrigérateur.

MAISONS DE VILLE : ACHAT CLÉS EN MAIN

Prendre possession de votre maison de ville sans aucun tracas, dans un quartier et une rue complètement aménagés? C'est ce que vous propose HAUS Immobilier. Pour un temps limité : nous payons les frais de notaire en plus de doter votre condo d'un lave-vaisselle, d'une cuisinière et d'un réfrigérateur.



Pour en savoir plus sur nos offres – notamment les terrains réservés aux autoconstructeurs – ou pour visiter l'un de nos condos ou l'une de nos maisons modèles, visitez notre site Web au hausimmobilier.ca ou composez le 450 971-2426.



830736_56520_2m

HAUS

UNIQUE AU QUARTIER CHAMBÉRY À BLAINVILLE

x2 PROMOTION PROCHAINS ACHETEURS¹

- DROITS DE MUTATION • FRAIS DE NOTAIRE
- FRAIS DE CONDOMINIUMS²
- LAVE-VAISSELLE, CUISINIÈRE ET RÉFRIGÉRATEUR

CONDOMINIUMS | PHASE 2



PENTHOUSE DISPONIBLE
À partir de 2 839 pi²
715 000 \$
avant taxes

À partir de
334 700 \$
avant taxes

OBTENEZ-EN PLUS À L'ACHAT DE L'UNITÉ MODÈLE DE LA PHASE 1³

- FOYER
- HOTTE CHEMINÉE
- ASPIRATEUR CENTRAL
- RIDEAUX ET STORES
- LUMINAIRES
- DOSSERET



MAISONS DE VILLE POUR UN TEMPS LIMITÉ OBTENEZ GRATUITEMENT⁴

- FRAIS DE NOTAIRE
- LAVE-VAISSELLE, CUISINIÈRE ET RÉFRIGÉRATEUR



À partir de
399 000 \$
avant taxes

TERRAINS DISPONIBLES POUR AUTOCONSTRUCTEURS

www.hausimmobilier.ca 450.971.2426

BUREAU DES VENTES 130, boul. de Chambéry, bureau 101, Blainville, QC J7C 0X8

UNITÉ MODÈLE À VISITER

Lundi, mardi et mercredi : 13h à 19h | Samedi et dimanche : 13h à 17h

Titulaire d'une licence de la Régie du bâtiment du Québec (RBQ : 5594-9325)

Illustrations à titre indicatif seulement. Des modifications peuvent survenir au moment de la construction. Certaines conditions s'appliquent. Pour de plus amples renseignements, communiquez avec un de nos conseillers en habitation. *Prix indiqués sous réserve de modifications. ¹Cette offre promotionnelle s'applique sur les condominiums de la Phase 1 et sur les 2 prochains acheteurs de la Phase 2. ²Les frais de condominiums sont payés jusqu'en août 2019 pour la Phase 1 et août 2020 pour la Phase 2. ³Prix de possession en août 2019. ⁴Cette offre promotionnelle s'applique sur les maisons de ville seulement.

COMMENT CHOISIR LA COULEUR PARFAITE POUR VOS MURS?



Vous songez à rafraîchir votre décor ce printemps? Pour ce faire, rien de tel qu'un bon coup de pinceau! Mais encore faut-il savoir quelles couleurs appliquer sur les murs pour obtenir l'effet souhaité... Pour choisir la teinte parfaite pour chaque zone de la maison, suivez ces quelques conseils :

- Déterminez l'allure générale de la pièce avant d'aborder la question de la couleur. Lorsque vous aurez choisi le design, le mobilier et les acces-

soires (si vous refaites la déco), vous pourrez vous inspirer de la couleur d'un tapis, d'un coussin ou d'un jeté, par exemple, pour sélectionner la peinture. Vous serez ainsi assuré de créer un tout harmonieux.

- Assurez une transition en douceur entre les pièces à aires ouvertes, le cas échéant, en misant sur divers tons de la même palette plutôt que sur des couleurs bien distinctes.

- Privilégiez les teintes neutres pour les pièces où un élément précis (l'îlot de cuisine, par exemple) vole la vedette. Les couleurs vives sont pour leur part appropriées pour donner du caractère à une pièce plutôt sobre.

- Achetez un échantillon et essayez la peinture sur une petite surface afin de voir la couleur selon la luminosité des différents moments de la journée. Le bref aperçu qu'offrent les palettes de couleurs en carton ne permet malheureusement pas de bien évaluer la façon dont la couleur ressortira une fois sur vos murs.

Quel que soit votre style, suivre ces conseils vous permettra assurément de donner un nouveau souffle à votre décor. À vos rouleaux!

5 SIGNES QU'IL EST TEMPS DE CHANGER VOTRE REVÊTEMENT EXTÉRIEUR

En plus de protéger des intempéries, le revêtement extérieur rehausse le style architectural de la construction et donne une valeur esthétique au bâtiment. En préservant l'enveloppe thermique de la maison, l'habillage extérieur contribue en outre à réduire vos factures de chauffage et de climatisation. Voici quelques signes qui indiquent que votre revêtement extérieur doit être remplacé.

Dommages apparents : de nombreux facteurs, comme le froid, le gel, la moisissure et la saleté, peuvent détériorer le parement extérieur. Selon l'étendue des dommages, vous devrez remplacer une partie ou l'intégralité du revêtement extérieur.

Peinture écaillée à l'intérieur : les dégâts d'eau sur vos murs intérieurs peuvent signaler que le revêtement laisse pénétrer l'humidité dans votre maison.

Hausse de vos factures d'électricité : le revêtement joue un rôle primordial dans l'isolation de votre demeure. Si vous constatez une hausse soudaine de vos factures d'électricité, il est fort possible que votre maison présente une fuite d'air que votre climatiseur ou votre système de chauffage doit compenser.

Moisissure : la présence de champignons ou de moisissure près des joints du parement extérieur



révèle généralement une infiltration d'eau.

Apparence négligée : changer un revêtement extérieur endommagé est toujours une bonne idée! Cet investissement figure parmi les rénovations domiciliaires les plus rentables. En transformant la façade, vous ajouterez une valeur indéniable à votre propriété.

En remplaçant le revêtement extérieur, vous protégez votre maison, améliorez son apparence et augmentez sa valeur marchande!

À Blainville

REMBOURREUR INC.
Roland Crégheur
Propriétaire
Cell.: 450-951-7888

Boutique
Atelier



- Rembourrage résidentiel et commercial de tous les styles
- Réparations
- Spécialiste «Meubles antiques»
- Service d'estimation à domicile

45 ans d'expertise
Maître tapissier et professeur retraité de l'École des métiers du meuble de Montréal

GRAND CHOIX DE TISSUS ET CUIRS
Nous travaillons en collaboration avec les designers

Vos idées + notre expérience = un meuble de style personnalisé

artisan.rc@hotmail.fr

891, boul. Curé-Labelle, Blainville

450-951-7888

RBQ : 8299-0788-30

Portes et fenêtres Magnan

485, boul. Curé-Labelle, Blainville (face à Boisvert Chevrolet)

450 435-7137

www.pfmagnan.com info@pfmagnan.com



100 % PVC lustré
Garantie à vie
Verre énergétique
Isolée à l'uréthane giclé
Seuil en aluminium anodisé

SPÉCIAL PORTE PATIO
1 895\$
Installation et taxes incluses

HEURES D'OUVERTURE
Lundi au mercredi de 9 h à 18 h
Jeudi de 9 h à 20 h
Vendredi de 9 h à 16 h
Samedi de 9 h à 14 h
Dimanche fermé

829685_40285_2

CRÉDIT D'IMPÔT POUR L'ACHAT DE PROTHÈSES AUDITIVES



Photo Yves Déry — R

Isabelle Soucy, adjointe administrative, et Marilyn Généreux, audioprothésiste, sont heureuses de vous accueillir.

Vieillir amène son lot de dépenses... Or, les aînés de plus de 70 ans peuvent bénéficier d'un crédit d'impôt provincial sur différents biens pouvant maximiser leur autonomie et leur sécurité, dont les prothèses auditives.

En effet, depuis l'année d'imposition 2018, les frais d'achat de systèmes d'avertissement pour les malentendants et de prothèses auditives sont couverts par le crédit d'impôt, tout comme les dispositifs non motorisés d'assistance aux déplacements, comme les marchettes, les cannes et les fauteuils roulants.

La franchise annuelle pour l'obtention de l'aide fiscale est établie à 250 \$. Par exemple, une personne de 75 ans qui débourse 5 000 \$ pour des prothèses auditives profitera d'une aide fiscale de 950 \$.

De plus, depuis le 1er mai 2018, la Régie de l'assurance maladie du Québec a mis à jour la liste de prothèses auditives couvertes par son régime.

Venez rencontrer l'équipe de la Clinique auditive Généreux, Gaudreault & Rhéaume pour de plus amples informations.

Clinique auditive Généreux, Gaudreault & Rhéaume
www.cliniqueauditiveggr.com
 450 951-6951

LE COOLSCULPTING

LA LIPOSUCCION SANS CHIRURGIE

C'est avec beaucoup de curiosité que nous sommes allés rencontrer l'équipe de la Clinique Excelle MD, à Saint-Eustache, afin de découvrir cette technologie qui fait fureur partout à travers le monde. «Le CoolSculpting est une procédure médicale reconnue par Santé Canada. Ce traitement est plus sécuritaire que la liposuccion et vous permet de vous débarrasser de vos bourrelets», assure Amina, l'esthéticienne médicale de la Clinique Excelle MD, située derrière l'Hôpital de Saint-Eustache.

Les cellules grassieuses sont exposées au froid contrôlé, ce qui entraîne leur destruction définitive. Il faut compter de trois à douze semaines afin que les cellules soient complètement éliminées par le corps. Les résultats sont aussi permanents que la liposuccion, mais sans la chirurgie et les risques d'infection qui y sont inhérents.

À la Clinique Excelle MD, le CoolSculpting est pratiqué sous supervision médicale. Avant tout traitement, chaque patient est rencontré par un médecin ou une infirmière praticienne spécialisée – IPS pour une évaluation. Votre sécurité et votre mieux-être sont au cœur des priorités de l'équipe. L'esthéticienne médicale reste d'ailleurs disponible en tout temps après les traitements afin de répondre à vos questions, et ce, le jour, le soir, comme les fins de semaine.

Le département médico-esthétique de la Clinique Excelle MD est sous la direction médicale de Dre

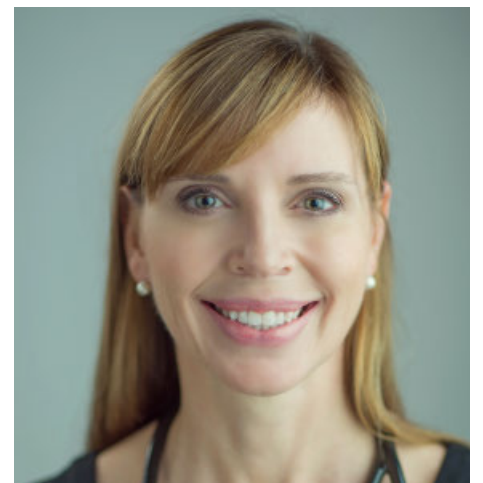

Dre Patricia Côté

Patricia Côté. Celle-ci pratique en médecine privée depuis 2009. Diplômée de l'Université de Montréal, et de l'Université McGill elle est aussi certifiée en esthétique. Vous serez rassurés par notre service professionnel en tout temps!

Avec le CoolSculpting, la Clinique Excelle MD peut vous aider à perdre votre graisse rebelle et à vous sentir mieux dans votre corps. Réservez votre évaluation gratuite dès aujourd'hui.

Clinique Excelle MD
 450 735-8111
info@excellemd.com

La Bûcherie + Jacinthe + Croissants

Sandwiches et salades disponibles sur place

Espace vert et sécuritaire pour les enfants, situé à l'arrière.

Spécial 35^e anniversaire!

Épargnez **2\$** sur présentation de ce bon lors de votre prochaine visite... et goûtez toute la fraîcheur de l'été!
 *Applicable sur tout achat de 4,99 \$ et plus. Un bon par client. Ne peut être jumelé à aucune autre offre. Valable jusqu'au 31 août 2019.

830929_41080_2

915, boul. Labelle, Blainville OUVERT 7 jours sur 7
 (entre la 64^e et la 65^e Avenue Ouest) 450-435-0800

interac f

826490_56129_2

clinique auditive
 GÉNÉREUX GAUDREULT & RHÉAUME
 AUDIOPROTHÉSISTES

PROTHÈSES AUDITIVES (VENTE, RÉPARATION, AJUSTEMENT)
 PILES, ACCESSOIRES
 DÉPISTAGE AUDITIF
 VISITE À DOMICILE
 BOUCHONS SUR MESURE

DÉPISTAGE AUDITIF OU PREMIÈRE VISITE SANS FRAIS*

* Valable jusqu'au 31 mai 2019.

clinique auditive
 GÉNÉREUX GAUDREULT & RHÉAUME

Clinique médicale de Mirabel 450 951-6951
 13714, boul. Curé-Labelle, Mirabel, bureau 203

ExcelleMD AFFINEZ VOTRE SILHOUETTE
 ESTHÉTIQUE SANS CHIRURGIE RÉSULTATS PERMANENTS

clinique certifiée
 Une alternative à la liposuccion sans chirurgie

La cryolipolyse (CoolSculpting®), est un système qui vise à détruire les cellules grassieuses en les exposant à un froid contrôlé afin d'entraîner leur mort cellulaire (apoptose).

La cryolipolyse (CoolSculpting®) est la seule procédure sécuritaire approuvée par Santé Canada.

PAS DE CHIRURGIE | PAS D'ANESTHÉSIE | PAS DE TECHNIQUE INVASIVE

ABDOMEN – AVANT ABDOMEN – APRÈS
 MENTON – AVANT MENTON – APRÈS

RÉSERVEZ VOTRE CONSULTATION GRATUITE AVEC L'ESTHÉTICIENNE MÉDICALE CERTIFIÉE MASTERCLASS DE L'UNIVERSITÉ COOLSCULPTING!

Afin de vous aider à conserver votre silhouette, nous vous offrons une consultation complète en nutrition.*
 * Certaines conditions s'appliquent.

450 735-8111 | 460, RUE DU PARC, SUITE 101, ST-EUSTACHE
 FINANCEMENT DISPONIBLE | EXCELLEMD.COM

829078_73245_11m

POURQUOI FAIRE APPEL AUX SERVICES D'UN AUDIOPROTHÉSISTE?



L'équipe de la Clinique auditive Marie-Josée Paul est à l'écoute de vos besoins.

La Clinique auditive Marie-Josée Paul prodigue aux personnes qui souffrent de perte auditive des soins sur mesure et efficaces qui permettent de rehausser leur qualité de vie au quotidien. Voici un aperçu des services offerts.

TEST AUDITIF

L'audioprothésiste possède les qualifications nécessaires pour effectuer un test auditif. Ce test, qui permet de récolter des informations essentielles sur la capacité auditive d'une personne,

est généralement réalisé dans une pièce isolée de tout bruit, à l'aide d'un appareil spécial qui est relié à des écouteurs.

SÉLECTION DE PROTHÈSES AUDITIVES

L'audioprothésiste est en mesure de conseiller son patient quant au type de prothèse et au modèle qui est le mieux adapté à sa condition. Pour ce faire, il tient compte de plusieurs facteurs: le degré et la nature de la perte auditive, les habitudes de vie de la personne, son budget, etc.

AJUSTEMENTS ET ENTRETIEN DES PROTHÈSES

Des rencontres de suivi avec la personne nouvellement appareillée sont nécessaires pour s'assurer de l'efficacité de la prothèse, pour vérifier qu'elle améliore bien ses capacités auditives, mais aussi pour s'assurer qu'elle est confortable à porter. L'audioprothésiste offre également tous les services reliés à la réparation, à l'entretien et au nettoyage de prothèses auditives.

Bref, la Clinique auditive Marie-Josée Paul prend soin de votre santé auditive. Prenez rendez-vous dès maintenant!

▼ **Clinique auditive Marie-Josée Paul**
mjpaulaudio.ca
450 433-7966

MAI, MOIS DE L'AUDITION ET DE LA PAROLE

1^{er} au 31 mai 2019

OBTENEZ UN TEST DE DÉPISTAGE
AUDITIF GRATUITEMENT*

* Valable jusqu'au 31 mai 2019,
sur prise de rendez-vous seulement.



Prenez rendez-vous au:
450 433-7966

233, rue Turgeon, Bureau 102, Sainte-Thérèse

MARIE-JOSÉE PAUL
CLINIQUE AUDITIVE - AUDIOPROTHÉSISTES
Entendez bien. Vivez mieux!

MARIE-JOSÉE PAUL AUDIOPROTHÉSISTES PARTENAIRE OFFICIEL DE:



826747_56299_2



L'Oasis spa soins et massages

PASSEPORT ÉVASION

1 MASSAGE 60 MINUTES
+ 6 ACCÈS AU SPA
+ PRIVILÈGES EXCLUSIFS

*CERTAINES RESTRICTIONS S'APPLIQUENT

149⁹⁹\$
+TX

25, chemin des Iles Yales, Saint-Eustache

450 472-0263

oasisdelile.com

LA PEINTURE REGAL SELECT: UNE MARQUE DE CONFIANCE

C'est bien connu; il n'y a rien de mieux qu'un bon coup de pinceau pour dynamiser un décor. En effet, une peinture judicieusement choisie peut joliment et efficacement transformer n'importe quelle pièce de la maison. Offrant une perfor-

mance supérieure, les produits de marque Regal Select, de Benjamin Moore, s'avèrent un excellent choix pour un résultat optimal.

Cette peinture et apprêt tout-en-un s'applique très facilement, offrant une finition lisse, uniforme

et durable, si bien que vos murs conserveront leur aspect fraîchement peint des années durant. Ainsi, vous n'aurez qu'à repeindre seulement quand le voudrez... et non par nécessité!



La peinture Regal Select de Benjamin Moore permet une belle qualité de finition et une grande durabilité.

Le moment est venu
d'en mettre plein la vue!

Le 2^e à 50 %

23-27 mai 2019



DE MULTIPLES AVANTAGES

En effet, les produits Regal Select sont conçus avec la technologie de la couleur Gennex exclusive à Benjamin Moore et présentent une teneur nulle en composés organiques volatils (COV), en respect des normes environnementales les plus rigoureuses.

En plus de sécher rapidement et de se retoucher facilement pour un meilleur temps d'exécution, la peinture Regal Select est hautement durable et résiste aux nettoyages répétés. Elle est offerte en différents finis (mat, velouté, perle, semi-lustre) pour les murs, plafonds, moulures, portes et armoires, conférant ainsi à votre décor un éclat instantané!

LES TENDANCES COULEUR BENJAMIN MOORE 2019

Benjamin Moore est réputé pour sa riche palette qui regroupe plus de 3 500 teintes. En 2019, les neutres éthérés, les roses vaporeux et les riches bleus et verts sont particulièrement tendance et s'harmonisent bien à la couleur de l'année, le Métropolitain AF-690, un gris élégant aux nuances froides. Toutes ces couleurs sont disponibles dans la gamme Regal Select. Contactez votre détaillant Benjamin Moore pour plus de détails!

Benjamin Moore
www.benjaminmoore.com/fr-ca

5 jours seulement!

BLAINVILLE

Expression Décor
625, boul. du Curé-Labelle
450-435-6800
expressiondecor.ca

ROSEMÈRE

Décoration Huot et Hardy
283, boul. du Curé-Labelle
450-430-0630
decorationhuotethardy.ca

BOISBRIAND

Maison du Décor
380, boul. de la Grande-Côte
450-433-2242



Benjamin Moore

CONSERVEZ
CE
CAHIER

Achetez un (1) contenant de 3,79 L, au prix de détail suggéré par le fabricant, et obtenez le deuxième contenant de 3,79 L à moitié prix. Cette offre est valable sur les produits Regal Select seulement. Les produits offerts peuvent varier d'un magasin à l'autre et sont sujets aux disponibilités. Cette offre ne peut être combinée à aucune autre offre ou promotion ou aucun autre escompte, ni appliquée à des achats antérieurs. Les détaillants se réservent le droit d'annuler ou de modifier cette offre en tout temps sans préavis. Valable du 23 au 27 mai 2019. © Benjamin Moore & Cie Limitée, 2019. Benjamin Moore, Gennex, Regal et le symbole triangulaire « M » sont des marques déposées de Benjamin Moore & Cie Limitée. 3/19

PRÉPAREZ L'EXTÉRIEUR DE VOTRE MAISON POUR L'ÉTÉ!

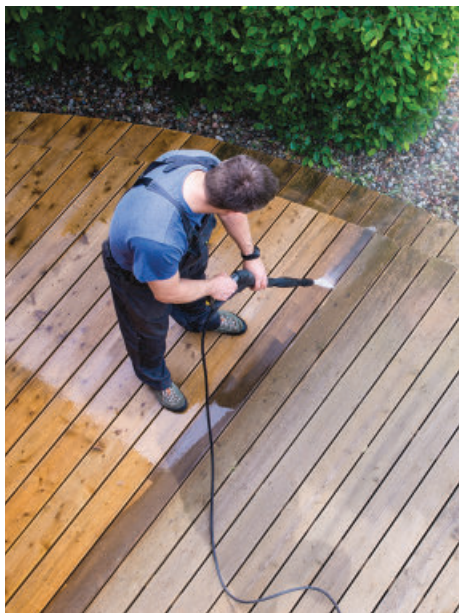

Le temps doux est de retour! Mais avant de pouvoir profiter de votre cour, quelques travaux d'entretien s'imposent.

Lavez vos fenêtres : nettoyez vos vitres à l'intérieur comme à l'extérieur. N'oubliez pas de dépoussiérer les moustiquaires! Examinez également le calfeutrage de vos portes et de vos fenêtres. Pour éviter toute infiltration d'eau, d'air et d'insectes, enlevez et remplacez tout scellant craquelé.

Inspectez l'extérieur de votre maison : assurez-vous qu'aucune fissure n'est apparue dans les fondations et que le revêtement extérieur n'est pas endommagé. Examinez votre toiture : repérez les bardeaux manquants ou abîmés et remplacez-les. Vérifiez que vos gouttières ne sont pas obstruées et que l'endroit où elles se déversent est dégagé et éloigné des fondations. Repeignez au besoin les volets et les cadres des fenêtres, car la peinture écaillée laisse pénétrer l'humidité.

Nettoyez votre terrasse : observez la condition des matériaux et effectuez les réparations requises. Profitez de la température plus clémente pour laver, sabler et repeindre votre terrasse.

Préparez votre terrain : afin d'éviter les accumulations d'eau près des fondations, assurez-vous que la pente du terrain s'éloigne de votre maison (si nécessaire, remettez des poches de terre). Ratissez à fond la pelouse avant de réensemencer aux endroits dégarnis. Fertilisez votre terrain avec des engrais naturels et retirez les protections hivernales qui couvrent vos arbustes.

Vérifiez l'état de votre barbecue : nettoyez-le soigneusement et assurez-vous que les conduites de gaz n'ont pas été grugées par des animaux.

Voilà, il ne vous reste plus qu'à sortir votre mobilier de jardin et vous pourrez relaxer sur votre terrasse lors des belles journées ensoleillées!

CLIMATISATION: BIEN CHOISIR SON ENTREPRENEUR

Puisque votre nouveau système de climatisation aura une durée de vie moyenne de 10 à 20 ans, il importe de choisir un entrepreneur ayant pignon sur rue, qui compte plusieurs années d'expérience et dont la renommée est bien établie, et ce, tant pour vous assurer d'une installation que d'un service après-vente de première qualité!

En affaires à Blainville depuis 25 ans, l'entreprise Thermo-Stat s'est bâtie une réputation d'excellence par la qualité de ses produits et le professionnalisme de son équipe, qui accorde à sa clientèle un service de premier choix.

Il est d'ailleurs important, au moment de sélectionner un entrepreneur, de vous assurer que celui-ci comprenne bien vos besoins et soit en mesure de personnaliser son offre de service en fonction de ceux-ci. En effet, chaque maison est conçue de façon différente et les occupants n'ont pas nécessairement les mêmes préoccupations en matière de confort. De son côté, Thermo-Stat offre le service d'estimation à domicile gratuitement, ce qui vous assure de faire le bon choix de produit.

De plus, il est primordial d'opter pour une entreprise détenant une licence RBQ adéquate. Pour pouvoir exécuter des travaux de climatisation et de chauffage, l'entrepreneur doit détenir la catégorie «système de chauffage à air pulsé», «système de brûleur au gaz naturel», «système de brûleur à l'huile», «ventilation», «réfrigération» et «électricité». C'est le cas de Thermo-Stat, qui



Pour assurer votre confiance et votre confort, choisissez un entrepreneur reconnu, ayant pignon sur rue et détenant une licence valide de la RBQ. Bon été!

détient aussi la licence d'entrepreneur général.

Ne vous laissez surtout pas berner par les offres incroyables de commerçants peu scrupuleux... car bien souvent, il n'existe aucune pièce de rechange pour les appareils qu'ils vendent à très faible prix, ni système de suivi en cas de besoin.

Un entrepreneur reconnu assure votre confiance et votre confort... Choisissez-le avec soin!

Thermo-Stat
www.thermo-stat.ca
450 434-6576

828453_47508_2



LOCATION D'OUTILS **Mecatech**

Plus de 20 ans à votre service!

LOCATION • VENTE • RÉPARATION
• REMPLISSAGE PROPANE



20%

DE RABAIS SUR
TOUTE LOCATION
VALABLE AUSSI POUR
REPLISSAGE DE
BONBONNE*

* Sur présentation de cette
annonce, 1 coupon par client.
Valable jusqu'au 29 juin 2019.

14160, boul. Curé-Labelle, Mirabel J7J 1L6

450 979-2222

Depuis 1994

106 ÉMILIE-MARCOUX, BLAINVILLE
THERMO-STAT.CA 450.434.6576
RBQ-8103-6725-55 CMMTQ

Climatiseur mural sans conduit
à partir de 70\$ par mois
(installation et taxes incluse)
*certaines conditions s'applique

**VENTE SERVICE
INSTALLATION**

CLIMATISATION VENTILATION ÉLECTRICITÉ
CHAUFFAGE GÉOTHERMIE
NETTOYAGE

**INFORMEZ VOUS SUR
LES PROMOTIONS EN MAGASIN**

Aide financière

RÉNOCLIMAT
PROGRAMME DE RÉNOUVELLEMENT ÉNERGÉTIQUE

CHAUFFEZ VERT

YORK

Carrier
les experts à votre service

Chauffage & Climatiseur
Amana

SHARP

**FINANCEMENT
POSSIBLE**

Méga-Vente du manufacturier

ça se passe chez Aspirateur Phil Joly!

4 jours seulement!
Les 23, 24, 25 et 26 mai 2019



ASPIRATEUR CENTRAL
CYCLO VAC

15%
de rabais
sur tous les
accessoires
en magasin

Jeudi 23 et
vendredi 24 mai
9 h à 18 h
Samedi 25 et
dimanche 26 mai
9 h à 17 h



2 adresses
pour mieux
vous servir:

Aspirateur Phil Joly
757C, boul. Curé-Labelle
(au sud du boul.
de la Seigneurie)
BLAINVILLE | 450 435-4544
www.philjoly.ca

ASPIRATEUR

Phil Joly

Un nom établi dans notre région
DEPUIS 1954

Cyclo Vac Laval
3000, boul. des Laurentides,
local 8
(coin Belgrade, à Vimont)
LAVAL | 450 967-9999
www.cyclovaclaval.com

Seulement
599⁹⁵\$*
rég.: 919⁹⁵\$

Ensemble d'accessoires
inclus



fabriqué
au
Québec
Depuis 1950

CAA
Rabais
CAA

LA
GARANTIE
25
ANS

700 AW

Silver
EDITION

CYCLO VAC

**Combo
Retraflex**

Ensemble d'accessoires
et d'installation compris

à partir de
899⁹⁵\$
rég.: 1 159⁹⁵\$

Maison

Santé

Famille

DITES «OUI» AUX MEUBLES DU QUÉBEC!



Mobilier de salon inclinable ElRan à découvrir chez Ameublement BrandSource Desrochers, à Sainte-Thérèse.

En plus d'être conçus par des designers d'ici et fabriqués par une main-d'œuvre qualifiée, un gage de durabilité et de qualité, les meubles du Québec sont disponibles dans toutes les gammes de prix et tous les styles. Voici sept bonnes raisons de les intégrer à votre décor.

1. Miser sur la qualité de construction et la durabilité des meubles d'ici;
2. Possibilité de personnaliser le mobilier et de choisir les couleurs, tissus, cuirs, dimensions, etc., pour créer un décor correspondant à vos goûts et à l'espace dont vous disposez;
3. Souligner le talent, la créativité et le savoir-

faire des fabricants d'ici. En effet, ils sont plus d'une centaine de fabricants à promouvoir la signature Meuble du Québec;

4. Acheter des meubles de qualité à un prix qui vous convient, car on en trouve pour tous les budgets;
5. Avoir une conscience environnementale en favorisant des meubles qui n'ont pas traversé la moitié de la planète, ce qui permet de réduire les gaz à effet de serre;
6. Soutenir l'achat local et la création d'emplois chez nous. L'industrie du meuble du Québec, c'est près de 25 000 emplois directs répartis dans 1 500 emplacements.
7. Favoriser des essences de bois mieux adaptées à notre climat nordique.

LES MEUBLES D'ICI À L'HONNEUR

Chez Ameublement BrandSource Desrochers, à Sainte-Thérèse, les meubles de fabrication québécoise occupent une place de choix. D'ailleurs, grâce à une initiative de l'Association des fabricants de meubles du Québec (AMFQ), il est possible de les repérer facilement. Vous n'avez qu'à rechercher le logo avec la fleur de lys en vitrine et les affichettes en magasin arborant la signature distinctive «Meuble du Québec».

Ameublement BrandSource Desrochers
www.brandsource-desrochers.ca
 450 435-5222

PÉPINIÈRE GRAVEL: LA RÉFÉRENCE POUR VOS AMÉNAGEMENTS PAYSAGERS

Pépinière Gravel dispose d'un grand inventaire de produits de vrac de qualité pour les aménagements extérieurs, dont des pierres décoratives et de construction, de la terre, du paillis, du sable, des cèdres et bien plus encore! De plus, que ce soit pour de petites ou de grandes quantités, Pépinière Gravel offre le service de chargement à la remorque et le service de livraison.

ACHETEZ DIRECTEMENT DU GROSSISTE ET ÉCONOMISEZ!

Assurez-vous de pouvoir voir le produit avant de l'acheter afin de vous assurer de sa qualité. De plus, vous profiterez sur place des excellents conseils de Pépinière Gravel, qui compte 37 ans d'existence en tant que grossiste. Qualité, service et économies sont au rendez-vous. Venez voir sur place!

TROIS QUALITÉS DE «TOP SOIL»

En plus de terre noire pour le sol, la pelouse, les fleurs et les légumes, Pépinière Gravel offre trois qualités de «top soil» afin de répondre aux différents types de sols que vous pouvez retrouver sur vos terrains. Ses conseillers vous aideront à choisir la bonne terre afin d'obtenir les meilleurs résultats.



Pépinière Gravel compte 37 ans d'existence en tant que grossiste. Qualité, service et économies sont au rendez-vous!

PIERRE, ASPHALTE ET GALETS DE RIVIÈRE RECYCLÉS

Vous avez un projet d'aménagement? Pépinière Gravel vous donne l'occasion de le réaliser à meilleur prix, en vous offrant une gamme de produits recyclés tels que de la pierre concassée 0-3/4 po ainsi que des galets de rivière décoratifs. D'autres produits recyclés sont aussi offerts sur place. Hâtez-vous de passer pour profiter du meilleur choix!

Pépinière Gravel
www.gravelexcavation.com
 450 430-6268

Terre Constantin inc.
 À votre service depuis 1956

Livraison de sable, terre et gravier
 Terre noire • Terre à gazon • Terre à jardin • Terre jaune • Sable à mortier
 Sable à compaction • Pierre concassée

125, montée du Domaine, Saint-Eustache
www.terreconstantin.ca 450 473-2384

une fertilisation **GRATUITE** sur adhésion d'un de nos programmes

Superficie de 5000 pi² et moins

pelouse santé

Appellez-nous pour une évaluation!

www.pelousesante.ca 450 233.5653

SPÉCIAL TERRE PRÉPARÉE 25\$ LA VERGE 30' RÉG.

Plus de 40 produits en vrac et en sac!

3 qualités de Top soil | Terre à jardin
 Compost | Paillis de cèdre | Galet de rivière
 Pierre de construction | Pierre décorative
 Cèdres | Géotextile | Et plus encore!

Livraison rapide
 2 produits en une livraison

PAS D'INTERMÉDIAIRE! DIRECTEMENT DU GROSSISTE

Pépinière Gravel
 450 430-6268

201, rue Legault, Blainville
 450 430-6268 | gravelexcavation.com

BRANDSOURCE

AMEUBLEMENT

Desrochers

AIMEZ. OSEZ.

OFFRE EXCLUSIVE BRANDSOURCE

Mécanismes électriques

GRATUITS elran

sur TOUS LES MODÈLES

Nous sommes fiers d'offrir une sélection de meubles fabriqués au Québec

Consultez notre blogue →



CHOIX+

COULEURS

TISSUS

CUIRS

CONFIGURATIONS

À partir de

1999 \$

Canapé condo inclinable en tissu
Option motorisée gratuite

Choix de tissus et de cuirs.
Aussi disponible en sectionnel.

OFFRE EXCLUSIVE BRANDSOURCE

50% DE RABAIS ÉVÉNEMENT ÉLECTROMÉNAGERS

Sur les LAVE-VAISSELLE ou FOURS À MICRO-ONDES À HOTTE INTÉGRÉE à l'achat d'un ensemble réfrigérateur et cuisinière.

Whirlpool



4476 \$ → RABAIS DE 1050 \$

Ensemble de cuisine en acier inoxydable noir Whirlpool 4 mcx

OFFRE EXCLUSIVE BRANDSOURCE 50% DE RABAIS ÉVÉNEMENT ÉLECTROMÉNAGERS

1 1799 \$ → 2449 \$ Rabais de 350 \$ Réfrigérateur à porte française avec congélateur inférieur. Capacité de 22,1 pi³. Bacs à légumes à humidité contrôlée. Système de gestion de la température Accu-Chill™. Dégivrage adaptatif. WFFS25NHW

2 899 \$ → 1449 \$ Rabais de 250 \$ Lave-vaisselle. Cuve en acier inoxydable. Programme de lavage par détection. Bras gicleur TotalCoverage™. Programme de lavage en 1 heure. WDTA205AHV

3 1049 \$ → 1499 \$ Rabais de 350 \$ Cuisinière avec four autonettoyant. Capacité de 5,3 pi³. Convection par ventilateur. Technologie Frozen Bake™. Élément Flex-Heat™. Fonction réchaud. WFFS305AHV

4 729 \$ → 829 \$ Rabais de 100 \$ Four à micro-ondes avec hotte intégrée à profil bas. Capacité de 1,1 pi³. Ventilateur de 400 pi³/min. Puissance de cuisson de 900 watts. Commandes tactiles dissimulées. Cuisson par capteur. WMM7201HW

Ameublement BrandSource Desrochers

229, Rue Principale, Plaisance, 819-427-5111
67, Rue Turgeon, Ste-Thérèse, 450-435-5222



EN SAVOIR PLUS →

brandsourcedesrochers.ca

ZOOM SUR 10 FORMATIONS PROFESSIONNELLES MÉCONNUES

Vous aimeriez décrocher un diplôme qui vous permettrait d'obtenir un emploi qui cadre avec vos passions, mais vous ne voudriez pas étudier pendant plusieurs années? Peu importe votre âge ou votre expérience, considérez une formation professionnelle dans un domaine qui vous ouvrira des portes dans plusieurs régions du Québec! Voici 10 programmes prometteurs mais peu connus qui mènent à un diplôme d'études professionnelles (DEP).

1. **Aquiculture** : cette formation vous apprendra à installer des structures d'élevage de saumons et de moules en mer et à préparer les produits en vue de leur mise en marché.

2. **Assistance à la personne à domicile** : devenez un auxiliaire familial — un rôle essentiel dans notre société! — en apprenant à dispenser des soins et des services d'assistance à des personnes ayant des incapacités physiques ou mentales ou des difficultés familiales.

3. **Calorifugeage** : avec ce programme, vous pourrez entre autres interpréter des plans et des devis, appliquer des notions de mécanique du bâtiment, installer des isolants et fabriquer des pièces de revêtement.

4. **Chaudronnerie** : cette formation vous permettra notamment de mobiliser un chantier, d'ériger des composants et de faire des travaux de main-

tenance sur des équipements industriels.

5. **Électromécanique de systèmes automatisés** : si vous aimez la technologie, alors vous serez heureux d'apprendre le fonctionnement et l'entretien d'équipements de production automatisée dans un contexte de qualité totale et de changements continus.

6. **Dessin de bâtiment** : cette formation qui combine la technologie et le dessin vous outillera pour réaliser à l'ordinateur des plans d'architecture, de structure et de mécanique du bâtiment ainsi que des plans d'ensemble d'un immeuble résidentiel ou commercial.

7. **Installation et fabrication de produits verriers** : cette formation vous permettra d'interpréter des plans pour réaliser des assemblages en bois, en plastique, en métal et en verre et de fabriquer et d'installer des portes et des fenêtres.

8. **Mécanique marine** : à titre de mécanicien de marine, vous serez un spécialiste des salles des machines du transport par voies navigables capable de réparer et d'entretenir toutes les pièces de différents types de moteurs marins.

9. **Montage de structures en aérospatiale** : ce programme vous permettra d'acquérir les compétences et les habiletés nécessaires pour fabriquer et réparer des pièces d'aéronefs et pour appliquer les techniques d'assemblage propres



à l'aérospatiale, un domaine d'avenir au Québec!
10. **Tôlerie de précision** : si vous avez le souci du détail, vous aimerez apprendre à travailler sur des machines de formage, à créer et à tracer des patrons, à façonner et à assembler des pièces de métal et à exécuter des travaux sur le métal en feuille, par exemple.

Ce ne sont là que quelques exemples de formations professionnelles peu connues, mais essentielles à l'économie du Québec. Découvrez tous les programmes offerts dans votre région sur le site du Service régional d'admission en formation professionnelle au www.srafp.com.



CENTRE DE FORMATION PROFESSIONNELLE PAUL-ÉMILE-DUFRESNE



COIFFURE (DEP)
DURÉE : 1 185 heures (14 mois)
DÉBUT : 27 août 2019 - jour

VENTE-CONSEIL (DEP)
DURÉE : 900 heures (8 mois)
DÉBUT : 27 août 2019 - jour

CONSEIL ET VENTE DE VOYAGES (DEP)
DURÉE : 1 185 heures (14 mois)
DÉBUT : 27 août 2019 - jour

2525, boulevard de la Renaissance, Laval (Québec) H7L 3Y2
450 662-7000, poste 2599 | centreped.com

Circuits : 63, 65, 151

Inscriptions : macarrieresedessine.com

MA CARRIÈRE SE DESSINE

COMMISSION SCOLAIRE DE LAVAL 



Les enseignantes et enseignants du Syndicat de l'enseignement des Basses-Laurentides (SEBL) sont fiers de transmettre leur passion et de contribuer à la réussite des élèves qui étudient dans les diverses spécialités de la formation professionnelle.



Le Syndicat de l'enseignement des Basses-Laurentides représente les 4800 enseignantes et enseignants de la Commission scolaire de la Seigneurie-des-Mille-Îles. Il est affilié à la Fédération autonome de l'enseignement (FAE).

830364-55678-12



IG GESTION DE PATRIMOINE
LA MARCHÉ POUR L'ALZHEIMER

INSCRIVEZ-VOUS DÈS MAINTENANT À MARCHEPOURLALZHEIMER.CA

AU PROFIT DE LA SOCIÉTÉ ALZHEIMER LAURENTIDES
INSCRIVEZ-VOUS DÈS AUJOURD'HUI
Dimanche 26 mai 2019

LIEU: ÉCOLE NOTRE-DAME-DE-L'ASSOMPTION
1027, BOUL. CURÉ-LABELLE, BLAINVILLE | INSCRIPTIONS : MIDI

VISITEZ WWW.MARCHEPOURLALZHEIMER.CA



Centre d'Action Bénévole
CABSB
Solange-Beauchamp

Des bénévoles au service des aînés

Centre d'Action Bénévole Solange-Beauchamp
65, boul. de la Seigneurie Est, local 101, Blainville J7C 4M9 **450 430-5056**
www.cab-solange-beauchamp.com

Les **ORGANISMES** de votre région



AGIR
avec le bon mode
d'EMPLOI

CARREFOUR JEUNESSE-EMPLOI
THÉRÈSE-DE-BLAINVILLE

HEURES D'OUVERTURE
Lundi: 8 h 30 à 20 h
Mardi au vendredi: 8 h 30 à 16 h 30

100, boul. Ducharme
Bureau 230
Sainte-Thérèse (Québec)
J7E 4R6

cje-tdb.qc.ca 450 437-1635
info@cje-tdb.qc.ca

SERVICES GRATUITS OFFERTS AUX JEUNES DE 16 À 35 ANS

Services rendus possibles grâce à la participation financière de

Trouvez un emploi rapidement



CIBLE-EMPLOI
CONSEILLERS EN TRANSITION ET EN RECHERCHE D'EMPLOI

Bureaux : Saint-Eustache 450 473-1842 • Sainte-Thérèse 450 435-5462
www.cible-emploi.qc.ca

TRAVAILLER
Étudier
S'orienter
Entreprendre
Se reprendre en main



CJE MIRABEL

SERVICE POUR LES 16 À 35 ANS GRATUIT

www.cjemirabel.ca **450.420.6262**



PANDA soutien, informe, et outille les personnes touchées par le TDAH

- Ateliers (adultes, parents, enfants)
- Rencontres individuelles
- Conférences
- Activités familiales

Appelez-nous au **450 979-7263**
pandatdb.com

ASSOCIATION **PANDA**
THÉRÈSE-DE-BLAINVILLE ET DES LAURENTIDES

AMBASSADEUR SPORTIF
À L'ÉCOLE DES PERSÉIDES
PAGE 37



BRUNY SURIN ET LA PERSÉVÉRANCE

Photo Yves Déry-R

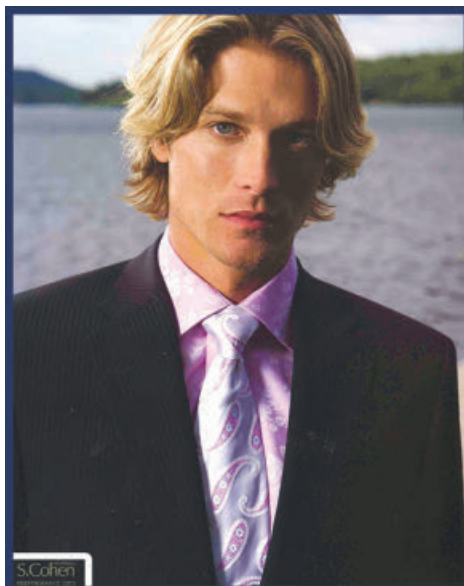

Complets tendances pour toutes les occasions

Grand choix de styles,
coupes et marques à partir de 139\$

Les habits de Saint-Eustache

130, rue Saint-Louis, SAINT-EUSTACHE 450 473-6191
www.habitssteustache.com

S.Cohen

850971_06034_1

LE PRIX MATHIEU-DARCHE REMIS À SIX DIABOLOS

Nicolas T. Parent
nparent@groupejcl.ca

Le programme hockey des Diabolos de l'école secondaire Lucille-Teasdale (ELT), de Blainville, a de nouveau distribué de beaux honneurs à certains de ses étudiants-athlètes. On remettait, comme c'est le cas pour chacune des étapes scolaires, les fameux prix Mathieu-Darche.

Cette fois, c'est Alexis Lavigne, M12 majeur, Samuel Boisvert, M13 majeur, Laurent Farmer, M14, Émerik Brunette, M15 majeur, Michael Gallant-Clermont, M17 majeur, et Isaac Creighton, M18, qui ont mérité les plaques commémorant leurs efforts sportifs et académiques.

Comme à l'habitude, le coordonnateur académique de l'école et enseignant de français, Martin Pouliot, s'occupait de décrire le parcours scolaire exemplaire de chacune de ses ouailles, tandis que Julien Tremblay, coordonnateur au développement des joueurs, se concentrait plutôt sur leur progression au niveau du hockey.

ALEXIS LAVIGNE

«Alexis est un très bon élève. Un étudiant de 6e année. Un comportement irréprochable tant au niveau scolaire qu'au

niveau social, il est impliqué dans la communauté. On ne peut demander rien de plus quant à son attitude à l'extérieur de la glace», lance Martin Pouliot, en ce qui concerne le récipiendaire du M12 majeur.

«C'est dans la même lignée au hockey. Alexis est un passionné, il a super bien progressé jusqu'ici et il est doué d'une bonne écoute. Il est respecté par ses coéquipiers. Il est un pilier, un jeune homme des plus enthousiastes!», ajoute Julien Tremblay.

SAMUEL BOISVERT

Notons que, de son côté, Samuel a étudié en anglais au primaire, dans une école anglophone. Il devait alors composer avec une certaine barrière au niveau de la langue lorsqu'arrivé à l'école secondaire Lucille-Teasdale. Un défi qu'il a bien relevé, sans parler du fait qu'il a vécu l'étape importante de quitter le primaire, pour faire son entrée au secondaire au début de la présente année.

«Il se démarque par ses efforts et sa persévérance. Il s'est cassé un bras alors qu'il avait une dernière chance de participer au Tournoi peewee de Québec. Même blessé, il y était. Les gars l'ont apprécié. Il avait toutes les raisons du monde pour baisser les bras, mais il ne l'a pas fait. Il a poursuivi la tête haute et cela cadre dans les valeurs de notre organisation»,

de dire M. Pouliot.

LAURENT FARMER

Élève de 2e secondaire, Laurent est à son affaire et le tout paraît dans ses études. «La direction connaît bien son nom, mais pour les bonnes raisons. Il est poli et respectueux. Des valeurs que l'on recherche chez un jeune athlète comme lui!»

«Sur la glace, il est excellent. Il a ses objectifs et il travaille pour les réaliser. Il est impliqué dans les pratiques, il travaille et il pose des questions. Une belle progression encore une fois! C'est bien de pouvoir travailler avec des élèves comme lui, qui ont des buts à atteindre et qui font tout pour les réaliser.»

ÉMÉRIK BRUNETTE

«Émerik est un jeune discipliné, au niveau scolaire, et il est encore une fois très impliqué, en 3e secondaire maintenant. Il a une moyenne générale très élevée et il a un beau potentiel», résume le coordonnateur académique de l'ELT.

«Il a une excellente attitude, d'autant plus qu'il est à sa première année dans un programme élite! Il présente une progression des plus admirables dans un gros calibre!», précise, de son côté, M. Tremblay.

MICHAEL GALLANT-CLERMONT

«Michael est aussi nouveau dans le pro-

gramme et il est élève de 4e secondaire. Très impliqué dans ses études, il veut toujours s'améliorer et il récolte le fruit de ses efforts. Il réussit très bien. Au niveau hockey, il est un leader offensif pour son équipe et il fera tout ce que l'entraîneur lui dira de faire. Il a le succès de l'équipe à cœur avant tout. Une bonne progression dans son sport!», mentionnent les deux coordonnateurs.

ISAAC CREIGHTON

Au final, Isaac, un élève de 5e secondaire, est aussi nouveau dans le programme. Celui-ci sera de retour dès l'année prochaine, en tant que vétéran important pour sa formation.

«Il sera de retour, car il présente de bons résultats scolaires, sportifs, et il a toujours une bonne attitude. Il cadre parfaitement dans nos valeurs. Il a une moyenne générale élevée au niveau académique; authentique, Isaac a ce vouloir de s'améliorer sans cesse. Il est le premier à entrer sur la glace et le dernier à en sortir. En termes d'attitude, nous n'avons rien à redire concernant ce jeune!»

Cela dit, pour plus d'informations concernant le prix Mathieu-Darche et la LHPS, il suffit de visiter le [https://lhps.ca/].

PROMOTION 10 ANS !

REMISE 10 000\$ EN ARGENT

WEEKEND VISITES LIBRES!

25 MAI 26 MAI

12h à 17h

L U X X C I T É

11 805, rue d'Amboise, Mirabel, Sortie 28 de l'autoroute 15
514 560-3405 · LUXXCITE.COM

Certaines condition s'appliquent. Voir un conseiller pour les détails.

CONDOS STYLE DE VIE

▼ COURSE À L'ÉCOLE DES PERSÉIDES

BRUNY SURIN SE VOIT REMETTRE LE TITRE D'AMBASSADEUR SPORTIF



Cédric Ouellet (COLLABORATION SPÉCIALE)
redaction@groupejcl.ca

La deuxième édition de la course de l'école des Perséides a eu lieu le jeudi 2 mai et pour l'occasion, l'ancien champion olympique du relais 4 x 100 m en 1996 Bruny Surin était présent à titre d'ambassadeur sportif.

Une courte présentation vidéo relatant les exploits de la carrière de Bruny Surin a été jouée devant le panel étudiant et une médaille lui a été remise afin de souligner son titre d'ambassadeur sportif. Il a également donné une conférence aux élèves de l'école des Perséides sur les saines habitudes de vie, en faisant des liens avec son parcours sportif et sa vie personnelle. Le mot persévérance a d'ailleurs été un thème abordé durant la séance, l'athlète a rap-

pelé aux jeunes qu'il ne faut jamais abandonner et toujours y croire, en faisant référence à ce qui l'avait poussé à devenir un sprinter.

«À l'âge de 17 ans, je regardais les Jeux olympiques et j'ai vu un coureur remporter quatre médailles olympiques. À cet instant, j'ai dit à mes amis et mon entourage que mon rêve serait d'être capable de courir aussi vite, ou sinon plus vite que lui. Bien évidemment, les gens ne m'ont pas cru, mais j'ai persévéré et ça m'a pris 15 ans pour réaliser mon rêve», a-t-il déclaré. Il a aussi mentionné que la persévérance, c'est de faire ses devoirs jusqu'au bout et de ne pas les faire à moitié.

UNE COURSE RÉUSSIE

Plus de 300 étudiants de la troisième jusqu'à la sixième année, en passant par

les trois classes de CSP (classes spécialisées accueillant des élèves ayant des besoins particuliers), ont pris part à la deuxième édition de la course des Perséides. Cette course marquait du même coup le début du défi Cube énergie pour le Grand défi Pierre Lavoie. Les élèves ont couru aux alentours d'une boucle de 800 mètres en faisant le plus de tours possible, pendant une durée d'une heure. L'objectif ciblé était que les élèves effectuent assez de kilomètres pour se rendre virtuellement au Saguenay, en plus d'accumuler le maximum de cubes énergiques.

UNE JOURNÉE FESTIVE

La course du 2 mai ne pouvait mieux tomber selon l'une des organisatrices de l'événement, Marie-Pierre Huret, qui mentionne que les derniers temps ont été

difficiles pour certains élèves.

«Les inondations ont touché quelques-uns de nos étudiants, donc l'activité d'aujourd'hui fait du bien et apporte du bonheur à ceux-ci», a-t-elle ajouté. Une remise de médailles a eu lieu afin de souligner les exploits sportifs et le dépassement de soi.

Chaque classe a vu deux de ses camarades recevoir une médaille des mains de Bruny Surin, soit pour avoir été la personne qui a effectué le plus de tours durant la course ou encore pour avoir été choisie «coup de cœur» lors de la journée. Plusieurs partenaires ont participé à la réalisation de l'activité, notamment le Beachclub de Pointe-Calumet qui a assuré l'animation durant la course.



STE-THÉRÈSE TOYOTA

Venez voir jusqu'où on va...

TOYOTA
VENTE
ÉTIQUETTES ROUGES

UNE FIABILITÉ ÉPROUVÉE!



COROLLA BERLINE

À PARTIR DE 20 750 \$ + TAXES
INCLUS TRANSPORT, AC, + PNEUS

LOCATION

À PARTIR DE 3,99 %*

MEILLEUR SERVICE GARANTI ✓

MEILLEUR PRIX POUR VOTRE ÉCHANGE ✓

MEILLEURS VÉHICULES ✓

QUE DU MEILLEUR CHEZ STE-THÉRÈSE TOYOTA... POINT FINAL! ✓

LA PROMESSE DU MEILLEUR PRIX

*DÉTAILS EN SUCCURSALE. POUR UN TEMPS LIMITÉ.

Obtenez Toyota Safety Sense^{MC} sans frais supplémentaires sur nos modèles les plus populaires.

- Système précollision avec fonction de détection des piétons
- Alerte de sortie de voie avec assistance à la direction
- Phares de route automatiques
- Régulateur de vitesse dynamique à radar



120, boul. Desjardins Est, Sainte-Thérèse www.stetheresetoyota.com 450 435-3685

Votre agence immobilière!

ROYAL LEPAGE
Habitations
AGENCE IMMOBILIÈRE



450.430.5555



B29683_56002_2

www.royallepagehabitations.ca |  [RoyalLepageHabitationsMascouche](https://www.facebook.com/RoyalLepageHabitationsMascouche)



Éric Bilodeau
Dirigeant d'agence



Denyse Marchand
Courtier immobilier agréé



Martin Robitaille
Courtier immobilier



Valérie Lamontagne
Courtier immobilier résidentiel



Nadège King
Courtier immobilier



Marc Normand
Courtier immobilier



Mathieu Ouellette
Courtier immobilier résidentiel



Lucille Quevillon
Courtier immobilier agréé



Josée Charbonneau
Courtier immobilier résidentiel



Jules Leblanc
Courtier immobilier



Jacques Leduc
Courtier immobilier



Manon Sicotte
Courtier immobilier



Rita Milhomme
Courtier immobilier



Chantale Boisvert
Courtier immobilier



Michel Lalonde
Courtier immobilier



Webster Desir
Courtier immobilier résidentiel



Jean-Pierre Ménard
Courtier immobilier résidentiel



Serge Naud
Courtier immobilier



Linda Côté
Courtier immobilier



Richard Autotte
Courtier immobilier



Serge Giguère
Courtier immobilier



Francine Aubertin
Courtier immobilier



Jean-Claude Tarte
Courtier immobilier résidentiel



Denis Chartier
Courtier immobilier B.A.A.



Manon Breton
Courtier immobilier



Raymond Favreau
Courtier immobilier



Jean-Guy Ayotte
Courtier immobilier agréé



Catherine Béchara
Courtier immobilier agréé



Hélène Racine
Courtier immobilier



Sylvie Caron
Courtier immobilier



Michel Limoges
Courtier immobilier agréé



Daniel (Aniello) Miele
Courtier immobilier



Lysane Lafrenière
Courtier immobilier



Philippe Niding
Courtier immobilier

BLAINVILLE 287 900 \$

LIBRE RAPIDEMENT !



Votre future maison en rangée vous attend. 3 chambres et construite en 2010 elle offre une finition haut de gamme comprenant de nombreux extras (planchers de bois franc, O'gees, comptoir en granite et plus). Garage, 3 espaces de stationnement. À distance de marche de tous les services. Une vraie clé en main. Centris 27698313

Raymond Favreau - 450-745 3162

MIRABEL 325 000 \$

CONDO AVEC GARAGE



Immeuble avec ascenseur.
2 chambres, 2 salles de bains
Un espace garage - Piscine creusée
Libre immédiatement.
Centris 22126392

Denyse Marchand - 450-437-6100

LAVAL (VIMONT)

PRESTIGE DANS UN CADRE ENCHANTEUR



Résidence somptueuse, garage double, design intérieur à la fois vaste et convivial. Elle se distingue par son architecture et son emplacement. Aménagement paysager soigné, terrasse spacieuse, piscine creusée et chauffée.

Denis Chartier - 514-825-0069

TERREBONNE

HARMONIE ENTRE NATURE, LOISIRS ET CONFORT...



Une harmonie entre la nature, loisirs et confort superbe plain-pied avec garage double, cuisine moderne, salon avec foyer au gaz, 3 ch. à couchers, salle familiale-cinéma-maison, bureau à domicile, piscine creusée-chauffée. À voir absolument...

Denis Chartier - 514-825-0069

Avis: veuillez prendre note que la publication gratuite de messages dans l'agenda communautaire est réservée aux organismes sans but lucratif (maximum de 50 mots). Préparez votre communiqué et envoyez-le par télécopieur au 450 472-1638, ou à l'adresse suivante: gblais@groupejcl.ca avant le lundi, à midi. Version intégrale publiée au [www.groupejcl.com].

La rédaction

CERCLE DE FERMIERES BLAINVILLE

Le Cercle de fermières Blainville vous invite à venir fêter son 40^e anniversaire de fondation, le dimanche 26 mai, de 10h30 à 16h, au centre communautaire de Blainville. Un cocktail, suivi d'un dîner 5 services, vin inclus, vous seront servis. Chanteur-animateur: Marc-André Houle. Prix de présence. Visite de l'exposition. Coût: 40 \$/personne. Renseignements: Lisette, au 514 233-5200.

SOCIÉTÉ ALZHEIMER DES LAURENTIDES

La Société Alzheimer Laurentides est à la recherche de bénévoles pour la 13^e édition de La Marche pour l'Alzheimer IG Gestion de patrimoine 2019, qui se tiendra le dimanche 26 mai, à Blainville. Plusieurs postes sont à combler; que ce soit pour le stationnement, la distribution des chandails, préposé(e) aux inscriptions, montage et démontage de tables, chaises, kiosques. Pour informations ou pour donner votre nom, composez le 1 800 978-7881, poste 228 et demandez Alain Bérubé.

ASSOCIATION HORIZON ROSEMÈRE, CLUB 50+

Souper-spaghetti le dimanche 26 mai, de 15h30 à 21h30, au Centre Horizon Rosemère, 202, Grande-Côte, à Rosemère. Souper à 17h30. Animation et danse avec Josée Dubé. Billets: 15 \$, au Centre Horizon. Renseignements: 450 621-3500, poste 7390 ou Suzanne Dorval, 450 435-7771.

CENTRE DE MÉDITATION KADAMPA

Cours «Méditation et Bouddhisme» offerts à Sainte-Thérèse par le Centre de méditation kadampa Montréal. Le lundi 27 mai: «Amours et désirs». Le 3 juin: «Conflits et séparations». De 19h à 20h15. Lieu: Collège Lionel-Groulx, 100, rue Duquet, Ste-Thérèse, Local D-107. Coût: 12 \$ par cours, 40 \$ pour 4 cours. Renseignements: 514 521-2529 ou [http://meditationmontreal.org/pres-de-chez-vous].

ASSOCIATION DES BÉNÉVOLES DES CENTRES D'HÉBERGEMENT D.-DESCHAMBULT ET H. MAISONNEUVE

L'Association des bénévoles des Centres d'hébergement D.-Deschambault et H. Maisonneuve organise un BBQ, le jeudi 30 mai, à 11h, sur la terrasse du Centre D.-Deschambault, au 100, rue du Chanoine-Groulx, à Sainte-Thérèse. Également vente de livres et bijoux sur place.

CERCLE DE FERMIERES DE SAINT-JANVIER

Le Cercle de Fermières de Saint-Janvier

vous invite à un encan amical de petits objets, petits meubles, artisanat, etc. L'encan aura lieu le vendredi 31 mai, de 19h à 22h, au Centre culturel Joseph-Savard (13908, boul. Curé-Labelle, St-Janvier/Mirabel). Desserts et café en vente sur place. Amenez votre argent de poche. Tous les profits iront au Cercle des fermières de St-Janvier. Renseignements: Jeanne Garand, au 450 435-6799 ou mcgrathjeanne@videotron.ca.

GROUPES POUR PERSONNES ATTEINTES DE LA MALADIE DE PARKINSON

Une nouvelle session de groupe pour les personnes atteintes de la maladie de Parkinson est en préparation. Ce service s'adresse à la clientèle desservie par les CLSC de Thérèse-De Blainville et CLSC Jean-Olivier-Chénier, situés à Saint-Eustache. La session s'échelonne sur environ 14 semaines, à raison de deux rencontres par semaine, incluant un volet exercice et un volet information. Lieu: Centre d'hébergement Drapeau-Deschambault, situé au 10sz0, rue Chanoine-Lionel-Groulx, à Sainte-Thérèse. Renseignements: 450 433-2777, poste 66609. Le nombre de places étant limité, il est suggéré de s'inscrire dès maintenant.

CLUB TOASTMASTERS MAÎTRES PARLEURS DE BLAINVILLE

Veuillez prendre note que le Club Toastmasters Maîtres Parleurs de Blainville a déménagé au 1000, chemin du Plan-Bouchard, à Blainville. On vous y accueille tous les mercredis, de 19h à 21h, au local 312. Renseignements: 438 407-8465 ou brf1945@hotmail.com.

793776_80393_12

Granite Lacroix inc.
Manufacturier de monuments

Manufacturier de monuments
Depuis plus de 60 ans

- Monuments funéraires
- Lettrage au cimetière
- Nettoyage et restauration de monument
- Photos porcelaine • Urnes cinéraires

450 669-7467
www.granitelacroix.com

MERCIER, Jeanne
(née TRAHAN)
1921-2019

De Sainte-Thérèse, le 9 mai 2019, à l'âge de 97 ans, est décédée Mme Jeanne Trahan, épouse de feu M. Hubert Mercier.

Elle laisse dans le deuil ses deux filles, Louise (Jean Lavallée) et Diane (Robert Garant), ses petits-enfants Laurence, Maude, Annie-Pier et Olivier, son frère Jacques (Jacqueline), sa belle-sœur Lucienne, ainsi que de nombreux parents et amis.

La famille recevra les condoléances au:
Complexe funéraire Goyer ltée
105, boul. Desjardins Est
Sainte-Thérèse - 450 473-5934

Le dimanche 26 mai, de 19 h à 22 h, ainsi que le lundi 27 mai dès 9 h. Les funérailles auront lieu ce lundi 27 mai à 11 h en l'église Sainte-Thérèse-d'Avila (10, rue de l'Église, Sainte-Thérèse), suivies de l'inhumation au cimetière du même endroit.

Au lieu de fleurs, des dons à la Fondation des maladies du cœur et de l'AVC ainsi qu'à la Fondation du cancer du sein du Québec seraient appréciés.



830632_80342_1

CLUB DES ASTRONOMES AMATEURS DE ROSEMÈRE

Les prochaines rencontres auront lieu le 27 mai, ainsi que les 10 et 25 juin 2019. Tous les lundis aux deux semaines, à 20h, à la Maison Hamilton, au 106, chemin Grande-Côte, à Rosemère. N'oubliez pas Rosemère

sous les étoiles, le samedi 1^{er} juin (remis au 8 juin si nuageux le 1^{er} juin). Tous sont invités à ces soirées d'observation et aux rencontres du club. Renseignements: 450 430-8725, [clubastronomierosemere.blogspot.ca] ou [facebook.com/membrescaar].

Commission scolaire de la Seigneurie-des-Mille-Îles

Un Avenir de possibilités

AVIS PUBLIC

**NOMINATION D'UN COMMISSAIRE
AU CONSEIL DES COMMISSAIRES**

AVIS PUBLIC est donné que le conseil des commissaires de la Commission scolaire de la Seigneurie-des-Mille-Îles (CSSMI), à sa séance ordinaire du 23 avril 2019, a nommé monsieur Martin Viau à titre de commissaire de la circonscription n° 5 (Boisbriand) de la CSSMI.

Donné à Saint-Eustache, ce 7^e jour du mois de mai 2019.

La secrétaire générale,
Me France Pedneault

www.cssmi.qc.ca



Crématel

Simplement la CRÉMATION^{MD}

- Sans embaumement
- Sans cercueil
- Sans exposition

**Transport du corps
directement au crématorium**

Ste-Marthe-sur-le-Lac
2924, chemin d'Oka
Tél. : 450 472-7890

Sans frais: 1 888 510-1112
www.crematel.com

Granite NADON Inc.
FABRICANT DE MONUMENTS

**MONUMENTS LETTRAGES
RESTAURATION**



Pour un souvenir inscrit
dans la pierre

info@granitenadon.com
514-262-6220
7855, ch. du Chicot Sud, Mirabel

807355_80342_5

POUR SE RASSEMBLER,
SE RECUEILLIR ET
se souvenir

ENTREPRISE FAMILIALE DEPUIS 45 ANS.

**Les Résidences
Funéraires
Goyer**



Services funéraires complets / Pré-arrangements
Crémation / Funérailles

Tél. : 450 473.5934
RESIDENCEGOYER.COM

SOCIÉTÉ D'HORTICULTURE DE SAINTE-THÉRÈSE

Conférences à venir. 4 juin: A.G.A. et vente de plantes. À la Maison du citoyen, au 37, rue Turgeon, à Sainte-Thérèse, à 19h15. Coût: carte de membre 15 \$; non-membre: 5 \$ par rencontre. Renseignements: Suzanne Neveu, au 450 434-3002.

MAISON D'HÉBERGEMENT LE PETIT PATRO

La Maison d'hébergement Le Petit Patro, organisme communautaire, vous attend afin de partager avec vous son bilan annuel, le 5 juin, à 17h, à la Maison du Citoyen, 37, rue Turgeon, à Sainte-Thérèse, salle D.

SOCIÉTÉ D'HORTICULTURE ET D'ÉCOLOGIE DE ROSEMÈRE

Conférences à venir. 11 juin: Fête champêtre (Maison Hamilton). 10 septembre: Et si les mauvaises herbes étaient bénéfiques (Chantal Beaulieu). À 19h, au Centre communautaire, 202, Grande-Côte à Rosemère. Prix de présence, pause-café et vente de plantes en saison. Gratuit pour les membres et 5 \$ pour les non-membres. Renseignements: [www.sherosemere.com].

RANDONNÉE PÉDESTRE

Pour les infirmières retraitées, parents et amis, randonnée pédestre le 11 juin, de 9h30 à 14h, au parc régional de la Rivière du Nord (chutes Wilson). Adresse: 750, chemin de la Rivière du Nord, 450 431-1676. Coût: 5 \$ pour les résidents de Saint-Jérôme, et 10 \$ pour les non-résidents. Apportez votre lunch. Renseignements: Raymonde Frigon, au 450 432-5428.

SOCIÉTÉ DE L'AUTISME S.A.R. LAURENTIDES ET FONDATION AUTISME LAURENTIDES

La Société de l'autisme S.A.R. Laurentides (SARL) et la Fondation autisme Laurentides tiendront leur assemblée générale annuelle le mercredi 12 juin, à compter de 19h, au Chalet du parc Jacques-Viger, situé au 75, rue Alain, à Blainville, J7C 3E5. Renseignements: 450 569-1794, poste 223. Bienvenue à tous!

SOCIÉTÉ BLAINVILLEOISE D'HORTICULTURE

Conférence à venir. 20 juin: Récolte, entreposage et plantation des semis par Lyne Bellemarre. À 19h30, au Centre communautaire du 1000, chemin du Plan-Bouchard à Blainville. Prix de présence et pause-café. Gratuit pour les membres et 5 \$ pour les non-membres. Renseignements: Yves Lambert au 450 419-0808 ou sbh@videotron.ca.

RASSEMBLEMENT DES THIBAUT D'AMÉRIQUE

Le rassemblement des Thibault d'Amérique aura lieu les 6 et 7 juillet, à l'hôtel le Georgesville (300, 118e rue, Saint-Georges, QC, G5Y 3E3). Pour voir le programme et vous inscrire avant le 5 juin: [www.associationthibault.com/programmes_rassemblement/Depliant_programme_francais_2019.pdf]. Renseignements: Ginette Thibault, au 514 322-0274.



AVIS D'APPEL D'OFFRES

Boisbriand

CONTRAT 2019-1698 - RÈGLEMENT RV-1665

Travaux de réaménagement du parc Charbonneau

L'appel d'offres concerne les travaux de réaménagement du parc Charbonneau situé au 955 Boulevard de la Grande-Allée, Boisbriand, QC J7G 1W6. Les travaux seront effectués en 3 phases (2019-2021) par le même entrepreneur.

Les travaux du présent appel d'offres se décrivent comme suit :

- Modification au bâtiment de l'aréna;
- Aménagement d'un coin adolescent et d'un terrain de demi-basketball;
- Aménagement de nouveaux terrains de tennis et d'un bâtiment de services;
- Construction d'un nouveau pavillon de parc;
- L'aménagement d'une nouvelle entrée de parc et d'une aire de détente;
- L'aménagement d'un anneau de glace et d'une place centrale;
- L'aménagement d'une patinoire extérieur en béton et de jeux estivaux;
- Aménagement de nouvelles aires de jeu pour enfant;
- Aménagement de nouveaux jeux d'eau;
- Aménagement d'une plaine gazonnée drainée;
- Mise en place d'un nouveau réseau d'égout et d'aqueduc pour les nouveaux aménagement et bâtiments;
- Mise en place d'un éclairage de parc et de terrain sportifs.

Les soumissions sous pli cacheté portant le numéro de contrat ci-haut mentionné seront reçues **avant 11 h**, heure locale, le **mardi 25 juin 2019**, pour être ouvertes publiquement le même jour à 11 h, heure locale, à l'adresse suivante :

VILLE DE BOISBRIAND

Service du greffe
940, boulevard de la Grande-Allée, bureau 120
Boisbriand (Québec) J7G 2J7

DOCUMENTS DISPONIBLES

Toutes les conditions pertinentes sont décrites dans les documents d'appel d'offres qui doivent être obtenus par l'entremise du système électronique d'appel d'offres (SEAO) au <http://www.seao.ca>.

CONDITIONS

Les formules de soumission de l'appel d'offres seront déposées en trois (3) exemplaires (un [1] original et deux [2] copies) et doivent être accompagnées d'un chèque visé ou d'un cautionnement de soumission valide pour quatre-vingt-dix (90) jours d'un montant équivalent à 10 % du total de la soumission toutes taxes comprises, et d'une lettre d'engagement de la caution émise par une compagnie d'assurances apparaissant au tableau de l'Autorité des marchés financiers, autorisée à se porter caution judiciaire et certifiant qu'elle émet un cautionnement d'exécution et un cautionnement pour paiement des salaires, matériaux et services, chacun pour une valeur de 50 % du montant de la soumission (toutes taxes comprises).

Sous peine d'irrecevabilité de la soumission, les soumissionnaires doivent fournir une autorisation valide de contracter avec un organisme public délivrée par l'Autorité des marchés financiers (AMF) pour conclure un contrat de travaux de construction avec la Ville de Boisbriand impliquant une dépense égale ou supérieure de cinq millions de dollars (5 000 000,00 \$), et ce, au moment du dépôt de la soumission.

Seules seront acceptées les soumissions provenant d'un entrepreneur ou fournisseur ayant un établissement au Québec ou qui ont un établissement dans un territoire visé par un accord intergouvernemental de libéralisation des marchés applicable à la municipalité.

Le présent contrat est assujéti au Règlement RV-1650 sur la gestion contractuelle de la Ville de Boisbriand et, à cet effet, tout soumissionnaire devra s'engager en complétant la déclaration du soumissionnaire (annexe I) du Règlement RV-1650 sur la gestion contractuelle qui sera jointe aux documents d'appel d'offres.

OBLIGATIONS DE LA VILLE

La Ville de Boisbriand ne s'engage à accepter ni la plus basse ni aucune des soumissions reçues, ni à encourir aucune obligation ni aucun frais d'aucune sorte envers le ou les soumissionnaire(s).

M^{re} Édith Ariane Lavoie
Directrice du Service juridique et du greffe
Ville de Boisbriand
Le 16 mai 2019
2019.52

830847_40435_2

Les mots croisés de chez nous

PROBLÈME NO 1590

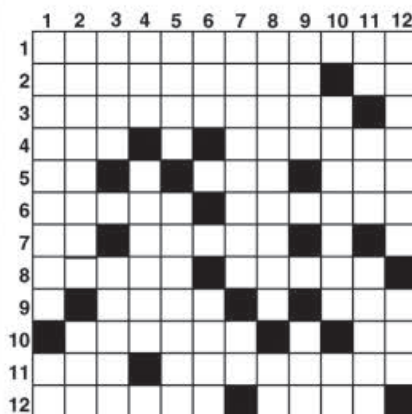

Horizontalement

- 1- Art de former d'une façon élégante les caractères de l'écriture.
- 2- Personne qui éprouve de l'attrance pour un homme. - Conjonction.
- 3- Prononce un phonème en arrondissant les lèvres.
- 4- Parcourue des yeux. - Titre des souverains de divers Etats musulmans.
- 5- Infinitif. - Fatigué. - Rivière de France.
- 6- Personnes qui observent les usages. - Montréal avec ostentation.
- 7- Cité légendaire bretonne. - Cachet sur un acte juridique.
- 8- Transformée en glace. - Ville d'Italie.
- 9- Bordure ne touchant pas les bords de l'écu. - Prénom féminin.
- 10- Espace entre un côté du lit et le mur. - Conjonction.
- 11- Pied de vigne. - Dégradera, troublera.
- 12- Celui dont on attend le salut. - Érucite.

Verticalement

- 1- Se dit d'une statue qui a de belles fesses. - Centimètre.
- 2- Cité transitoire ou définitive. - Rait.
- 3- Partie du poumon. - Erreurs dans la confection d'un ouvrage.
- 4- Personnel. - Événement douloureux qui suscite la pitié.
- 5- État d'Asie. - Fermait hermétiquement.
- 6- Suspension d'une activité. - Personnel.
- 7- Petit cours d'eau. - Sert à lier.
- 8- Tendance compulsive à réaliser un acte. - Infinitif.
- 9- Homme politique britannique (1788-1850). - Professionnel.
- 10- Homme politique soviétique (1879-1953).

RÉPONSES DU NO 1589

1	A	D	I	G	E	O	N	N	A	N	T
2	A	T	R	E	S	O	I	É	R	I	E
3	C	R	O	M	O	S	T	R	A	C	S
4	C	O	L	A	E	R	R	E	H		
5	A	C	F	G	N	O	C	E	T		
6	L	F	P	E	T	A	R	A	D	E	S
7	A	S	T	E	R	I	D	E	S	S	A
8	M	A	R	A	L	T	E	R			
9	R	A	M	A	L	T	E	R			
10	L	L	E	S	E	R	A	E	S		
11	A	P	A	T	I	R	O	L	E		
12	T	A	S	E	S	S	E	R	I	N	

Avis public

Régie des alcools, des courses et des jeux

AVIS DE DEMANDES RELATIVES À UN PERMIS OU À UNE LICENCE

Toute personne, société ou association au sens du Code civil peut, dans les 30 jours de la publication du présent avis, s'opposer à une demande relative au permis ci-après mentionné en transmettant à la Régie des alcools, des courses et des jeux un écrit assermenté qui fait état de ses motifs, ou intervenir en faveur de la demande, s'il y a eu opposition, dans les 45 jours de la publication du présent avis.

Cette opposition ou intervention doit être accompagnée d'une preuve attestant de son envoi au demandeur ou à son procureur, par courrier recommandé ou certifié ou par signification à la personne, et être adressée à la Régie des alcools, des courses et des jeux, 1, rue Notre-Dame Est, bureau 9.01, Montréal (Québec) H2Y 1B6.

NOM ET ADRESSE DU DEMANDEUR	NATURE DE LA DEMANDE	ENDROIT D'EXPLOITATION
9092-1719 Québec Inc. 1136, Boulevard du Curé-Labelle Blainville (Québec) J7C 3J4 Demande : 1021285	Augmentation de la capacité du permis de Restaurant pour vendre au premier étage et au sous-sol.	HÔTEL LE DAYS INN BLAINVILLE 1136, Boulevard du Curé-Labelle Blainville (Québec) J7C 3J4 Dossier : 161679

Québec



Blainville
inspirante

VILLE DE BLAINVILLE

DEMANDE DE SOUMISSIONS PUBLIQUES SA2019-058 P

POUR L'ACQUISITION DE DEUX CAMIONS DIX ROUES NEUFS, AVEC BENNE BASCULANTE QUATRE SAISONS ET ÉQUIPEMENTS DE DÉNEIGEMENT

Des soumissions sous enveloppes scellées portant l'inscription **Soumission SA2019-058 P**, et adressées à la Ville de Blainville, Services juridiques au 1000, chemin du Plan-Bouchard, Blainville (Québec) J7C 3S9, seront reçues jusqu'à **9 h 30 le 25 JUIN 2019**. Les soumissions seront ouvertes à 9 h 31, le même jour ou aussitôt que possible après cette heure à l'hôtel de ville situé au 1000, chemin du Plan-Bouchard, Blainville (Québec).

Pour toute demande de renseignements supplémentaires, veuillez communiquer avec la responsable de l'information aux soumissionnaires, madame Chantal Carrière, à la division de l'approvisionnement de la Ville par télécopieur au 450 434-8280 ou par courriel à approvisionnement@blainville.ca.

Ne seront considérées que les soumissions préparées sur les formulaires officiels de soumissions fournis par la Ville de Blainville. On obtiendra ces formulaires et autres documents nécessaires à la préparation des soumissions en consultant le Système Electronique d'Appel d'Offres (www.seao.ca). Chaque soumission devra être accompagnée d'un chèque certifié, traite bancaire ou d'une lettre de garantie bancaire inconditionnelle et irrévocable au montant de 25 000 \$ en faveur de la Ville de Blainville, à titre de garantie de soumission.

La Ville de Blainville ne s'engage à accepter ni la plus basse, ni aucune des soumissions reçues et elle n'encourra aucune obligation ou frais de quelque nature que ce soit envers le ou les soumissionnaires.

Manon Lafontaine, avocate
Greffière adjointe

830748_40434_2

CERCLE DE FERMIERES DE BOIS-DES-FILION

Rencontre tous les mercredis, de 9h30 à 15h, au Chalet des citoyens, à Bois-des-Filion. Venez nous rencontrer pour tout ce qui regarde l'artisanat. Renseignements: Dianne Gervais au 450 818-0565.

VISION-ÉCOUTE

Ligne d'écoute et de références dédiée aux personnes handicapées visuelles, ainsi qu'à leur proche. S.V.P. informez ceux qui ne peuvent lire ce message de l'horaire suivant: lundi au vendredi, 16h30 à 22h, 514 543-8313; gratuit, anonyme et confidentiel.

MAISON DES MOTS

Groupe d'alphabétisation populaire venant en aide aux adultes à mieux lire et écrire dans le but qu'ils reprennent du pouvoir dans leur vie, et ce, à tous les niveaux. Service aussi offert aux personnes sourdes des Laurentides. Le local est situé au 4, chemin du Ravin, Sainte-Thérèse.

Renseignements: 450 434-9593; ATS: 450 9593; fax: 450 434-5181; courriel: info@maisondesmots.com ou [www.maisondesmots.com].

830791_40434_2



AVIS PUBLIC

INVITATION AUX PERSONNES INTÉRESSÉES AYANT LE DROIT DE SIGNER UNE DEMANDE D'APPROBATION RÉFÉRENDAIRE

SECOND PROJET DE RÈGLEMENT 1418-132 P2 MODIFIANT LE RÈGLEMENT DE ZONAGE 1418.

À la suite de l'assemblée publique de consultation tenue le 14 mai 2019 sur le **Premier projet de règlement 1418-132 P1**, le conseil municipal de la Ville de Blainville a adopté le **Second projet de règlement 1418-132 P2**, lequel projet modifie le Règlement 1418 de zonage.

Ce Second projet de règlement contient des dispositions qui peuvent faire l'objet d'une demande de la part des personnes intéressées provenant **de la zone concernée** et des zones contiguës afin qu'un règlement qui les contient soit soumis à leur approbation conformément à la *Loi sur les élections et les référendums dans les municipalités*.

Ces dispositions sont contenues à l'article 2 du **Second projet de règlement 1418-132 P2**.

- Demande d'approbation référendaire**

Une demande relative aux dispositions contenues à l'article 2 dudit projet, ayant pour objet de **MODIFIER le Règlement 1418 de zonage de façon à AJOUTER à la liste des usages spécifiquement exclus dans la zone C-354, les usages C2-01-10, C1-06-09 et C1-06-13 et les sous-classes d'usages C1-01, C1-03, C1-05, C1-07, C1-08, C2-03, C2-05, C2-06, C3-01 et C4-02, et à retirer dans la liste des usages spécifiquement permis, l'usage P1-02-01 et la sous-classe d'usages P1-04**, peut provenir des personnes intéressées de la zone concernée C-354 ainsi que des zones contiguës.

Le dépôt d'une telle demande vise à ce qu'un règlement contenant ces dispositions soit soumis à l'approbation des personnes habiles à voter **de la zone à laquelle** il s'applique et de celles de toutes zones contiguës d'où provient une demande valide à l'égard de ces dispositions.
- Description de la zone concernée et des zones contiguës**

La zone concernée ainsi que les zones contiguës sont illustrées sur le plan **2019-01** daté du 24 avril 2019, et reproduit ci-dessous :

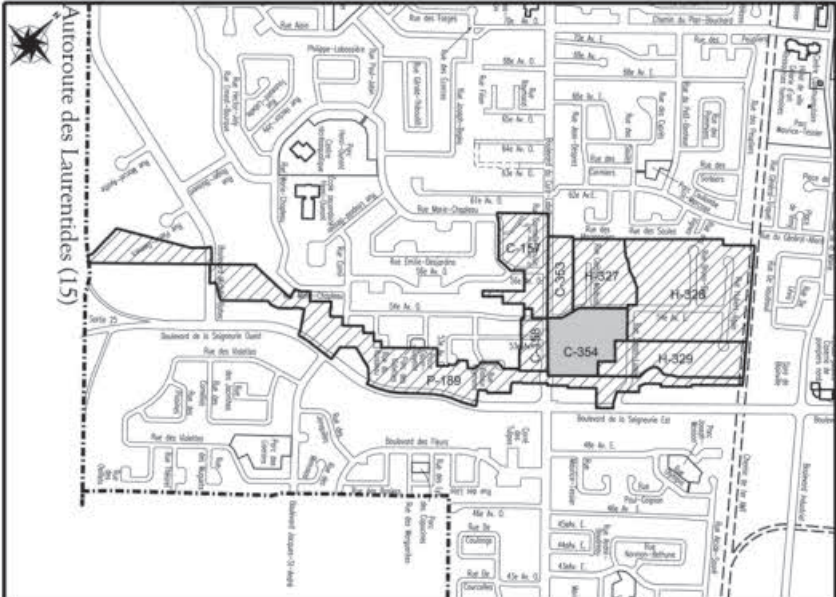
- Conditions de validité d'une demande**

Pour être valide, toute demande doit :

 - indiquer clairement la disposition qui en fait l'objet et la zone d'où elle provient;
 - être reçue au bureau de la Ville **avant 17 h, le JEUDI 30 MAI 2019**
 - être signée par au moins **12 personnes intéressées** de la zone d'où elle provient ou par la majorité d'entre elles si le nombre de personnes intéressées dans la zone n'excède pas 21.
- Personnes intéressées**

Les renseignements permettant de déterminer quelles sont les personnes intéressées ayant le droit de signer une demande peuvent être obtenus au bureau du greffier, au 1000, chemin du Plan-Bouchard, à Blainville, aux heures normales de bureau. Une copie du **Résumé du Second projet de règlement** peut également être obtenue sans frais, par toute personne qui en fait la demande.
- Absence de demande**

Toutes les dispositions du **Second projet de règlement 1418-132 P2** qui n'auront fait l'objet d'aucune demande valide pourront être incluses dans un règlement qui n'aura pas à être approuvé par les personnes habiles à voter.
- Consultation**

Le **Second projet de règlement** est disponible pour consultation au bureau du greffe aux heures régulières de bureau.

Donné à Blainville, ce 21 mai 2019.

PATRICK ST-AMOUR, avocat
Greffier

830792_40434_2



AVIS PUBLIC

INVITATION AUX PERSONNES INTÉRESSÉES AYANT LE DROIT DE SIGNER UNE DEMANDE D'APPROBATION RÉFÉRENDAIRE

SECOND PROJET DE RÈGLEMENT 1418-133 P2 MODIFIANT LE RÈGLEMENT DE ZONAGE 1418.

À la suite de l'assemblée publique de consultation tenue le 14 mai 2019 sur le **Premier projet de règlement 1418-133 P1**, le conseil municipal de la Ville de Blainville a adopté le **Second projet de règlement 1418-133 P2**, lequel projet modifie le Règlement 1418 de zonage.

Ce Second projet de règlement contient des dispositions qui peuvent faire l'objet d'une demande de la part des personnes intéressées provenant **de la zone concernée** et des zones contiguës afin qu'un règlement qui les contient soit soumis à leur approbation conformément à la *Loi sur les élections et les référendums dans les municipalités*.

Ces dispositions sont contenues à l'article 2 du **Second projet de règlement 1418-133 P2**.

- Demande d'approbation référendaire**

Une demande relative aux dispositions contenues à l'article 2 dudit projet, ayant pour objet de **MODIFIER le Règlement 1418 de zonage de façon à AUTORISER spécifiquement, à l'intérieur de la zone I-575, l'usage « C9-02-13 - Service de ramonage de cheminée**, peut provenir des personnes intéressées de la zone concernée I-575 ainsi que des zones contiguës.

Le dépôt d'une telle demande vise à ce qu'un règlement contenant ces dispositions soit soumis à l'approbation des personnes habiles à voter **de la zone à laquelle** il s'applique et de celles de toutes zones contiguës d'où provient une demande valide à l'égard de ces dispositions.
- Description de la zone concernée et des zones contiguës**

La zone concernée ainsi que les zones contiguës sont illustrées sur le plan **2019-02** daté du 24 avril 2019, et reproduit ci-dessous :

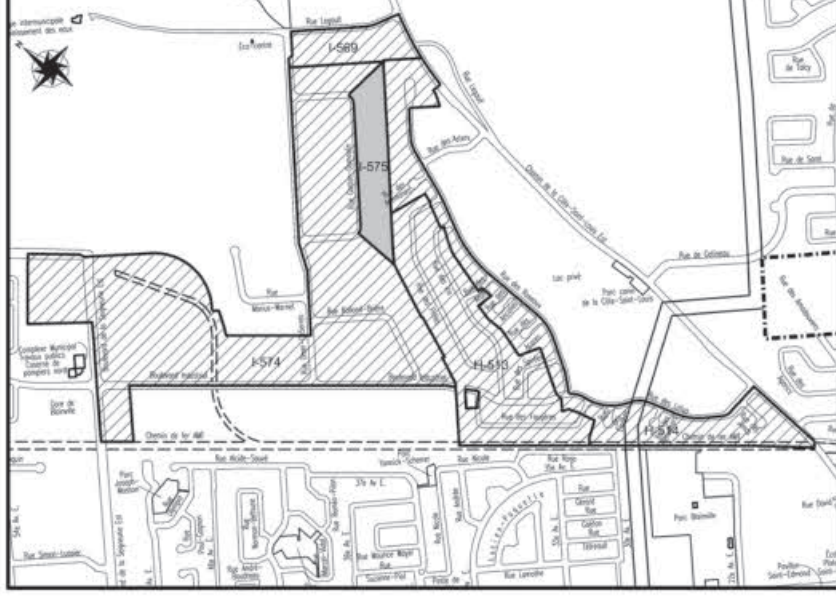
- Conditions de validité d'une demande**

Pour être valide, toute demande doit :

 - indiquer clairement la disposition qui en fait l'objet et la zone d'où elle provient;
 - être reçue au bureau de la Ville **avant 17 h, le JEUDI 30 MAI 2019**
 - être signée par au moins **12 personnes intéressées** de la zone d'où elle provient ou par la majorité d'entre elles si le nombre de personnes intéressées dans la zone n'excède pas 21.
- Personnes intéressées**

Les renseignements permettant de déterminer quelles sont les personnes intéressées ayant le droit de signer une demande peuvent être obtenus au bureau du greffier, au 1000, chemin du Plan-Bouchard, à Blainville, aux heures normales de bureau. Une copie du **Résumé du Second projet de règlement** peut également être obtenue sans frais, par toute personne qui en fait la demande.
- Absence de demande**

Toutes les dispositions du **Second projet de règlement 1418-133 P2** qui n'auront fait l'objet d'aucune demande valide pourront être incluses dans un règlement qui n'aura pas à être approuvé par les personnes habiles à voter.
- Consultation**

Le **Second projet de règlement** est disponible pour consultation au bureau du greffe aux heures régulières de bureau.

Donné à Blainville, ce 21 mai 2019.

PATRICK ST-AMOUR, avocat
Greffier

L'ASSOCIATION DES BLAIS D'AMÉRIQUE

Une association de familles existe pour vous, à Case postale 6700, Succursale Sillery, Sainte-Foy (Québec) G1T 2W2; recherches généalogiques, journal des Blais, cahiers des Blais, dictionnaire généalogique (en composition), rassemblement annuel. Renseignements: [www.genealogie.org/famille/blais] ou ameriblais2000@hotmail.com ou lucilleblais@ori-com.ca.

CENTRE RAYONS DE FEMMES THÉRÈSE-DE BLAINVILLE

Le centre offre un atelier de cuisine aux femmes les jeudis pour briser l'isolement et faire de bons repas. Inscription: Carmen Ciccone au 450 437-0890.

ASSOCIATION DE PÉTANQUE DE BLAINVILLE

Venez-vous amuser au boulo-drome du Parc Équestre, même les débutants sont les bienvenus. Inscription sur place. Horaire varié de jour et de soir. Renseignements:

[petanqueblainville.com]

[www.atil.com] ou sejour@atil.com.

SÉJOURS LINGUISTIQUES POUR JUNIORS, ÉTUDIANTS ET ADULTES

L'Association ATIL (Alliance de tourisme international et linguistique) propose des séjours permettant d'approfondir les connaissances linguistiques. Plusieurs forfaits disponibles, choix de pays. Renseignements:

GROUPE D'ACHATS BIOLOGIQUES
Joignez-vous à un regroupement de familles de la région pour vous procurer des produits biologiques (viande, fruits, légumes, produits secs) à moindre coût. Renseignements et inscription: Kim, 450 621-9324, ou rosedesvents2@videotron.ca.

830788_40434_2



AVIS PUBLIC

ENTRÉE EN VIGUEUR

AVIS PUBLIC est, par les présentes, donné que le conseil municipal a adopté, à la séance ordinaire du 14 mai 2019, les règlements suivants :

RÈGLEMENT 1227-14 MODIFIANT LE RÈGLEMENT 1227 DÉCRÉTANT UN PROGRAMME DE RÉNOVATION ET D'AGRANDISSEMENT RÉSIDENTIEL POUR LES PROPRIÉTÉS CONSTRUITES DEPUIS AU MOINS VINGT (20) ANS DANS CERTAINS SECTEURS DE LA VILLE, AINSI QUE DE TRANSFORMATION D'UNE RÉSIDENCE UNIFAMILIALE ISOLÉE EN HABITATION INTERGÉNÉRATIONNELLE, RÉGISSANT LES CONDITIONS ET LES MODALITÉS D'APPLICATION DE CE PROGRAMME ET PRÉVOYANT UN CRÉDIT DE TAXES FONCIÈRES POUR LE SOUTENIR

dont l'objet est de prolonger de deux (2) ans le programme de rénovation et d'agrandissement résidentiel et de réviser les zones d'application du Règlement 1227.

RÈGLEMENT 1450-3 MODIFIANT LE RÈGLEMENT 1450 CONCERNANT LES BRANCHEMENTS D'ÉGOUTS ET LES RACCORDEMENTS À L'AQUEDUC MUNICIPAL

dont l'objet est d'apporter des ajustements mineurs afin de clarifier la responsabilité de l'entretien des infrastructures aux limites de propriété.

RÈGLEMENT 1600 DÉCRÉTANT UN PROGRAMME D'AIDE FINANCIÈRE POUR LA RÉNOVATION COMMERCIALE ET POUR LE REMPLACEMENT D'ENSEIGNES DÉTACHÉES

dont l'objet est de mettre en place un programme d'aide financière qui vise à consolider et à dynamiser les artères commerciales du territoire en incitant à la rénovation des bâtiments commerciaux et mixtes et au remplacement des enseignes détachées.

QUE lesdits règlements sont actuellement déposés au bureau du greffe où toute personne intéressée peut en prendre connaissance aux heures de bureau.

Ces règlements entrent en vigueur conformément à la loi.

Donné à Blainville, ce 21 mai 2019.

PATRICK ST-AMOUR, avocat
Greffier

830808_40434_2



VILLE DE BLAINVILLE

Demande de soumissions SG2019-003/P (7210-2019-005)

AVIS PUBLIC

Parc équestre – Réaménagement du stationnement ph.1

Règlement 1588

Description des travaux

Le projet faisant l'objet de la présente demande de soumissions est, sans s'y limiter :

Phase I – Réaménagement du stationnement du parc Équestre

Construction du chemin d'accès incluant égout pluvial, fondation de rue, pavage, bordure et éclairage.

Des soumissions sous enveloppes scellées portant l'inscription « **Demande de soumissions SG2019-003/P** », et adressées aux Services juridiques de la Ville de Blainville au 1000, chemin du Plan-Bouchard, Blainville (Québec) J7C 3S9, seront reçues jusqu'à **10 h 00 le 12 juin 2019**. Les soumissions seront ouvertes le même jour à 10 h 01, ou aussitôt que possible après cette heure, à l'hôtel de ville situé au 1000, chemin du Plan-Bouchard, Blainville (Québec). Pour toute demande de renseignements supplémentaires, veuillez communiquer par courriel avec Alexandre Latour, ing., de la firme Équipe Laurence à l'adresse courriel suivante : alatour@equipelaurence.ca

Ne seront considérées que les soumissions préparées sur les formulaires officiels de soumission fournis par la Ville de Blainville. On obtiendra ces formulaires et autres documents nécessaires à la préparation des soumissions en consultant le **Système Électronique d'Appel d'Offres (www.seao.ca)**. Les documents seront disponibles sur le SEAO dès le 27 mai 2019.

Chaque soumission sera accompagnée d'un chèque visé, tiré sur une banque canadienne à charte ou une caisse populaire, en faveur de la Ville de Blainville, pour un montant égal à dix pour cent (10 %) de la soumission ou d'un cautionnement de soumission émis en faveur de la Ville de Blainville pour un montant égal à dix pour cent (10 %) de la soumission.

Chaque soumission devra également être accompagnée d'une lettre d'intention d'une compagnie d'assurances autorisée à opérer au Québec et certifiant que les cautionnements requis seront accordés au soumissionnaire, advenant le cas où ce dernier serait choisi pour exécuter les travaux.

La Ville de Blainville ne s'engage à accepter ni la plus basse, ni aucune des soumissions reçues, ni à encourir aucune obligation, ni aucuns frais de quelque sorte, envers le ou les soumissionnaires.

Manon Lafontaine, avocate
Greffière adjointe

830882_40434_2



AVIS PUBLIC

DEMANDES DE DÉROGATION MINEURE

2019-0019 À 2019-0020

AVIS PUBLIC est, par les présentes, donné par le soussigné que lors d'une séance ordinaire du conseil municipal à être tenue le **11 juin 2019 à 19 h 30**, en la salle du conseil, 1000, chemin du Plan-Bouchard, Blainville, deux (2) demandes de dérogation mineure à la réglementation d'urbanisme seront entendues, savoir :

DEMANDE 2019-0019 (URB 2019-00079)

Immeuble : Lot 2 321 129 du Cadastre du Québec (6, rue de Bernières)

Zone : H-622

Nature : Garage attenant projeté (marges latérales totales)

Effet : Une décision favorable du conseil aurait pour effet de **PERMETTRE, pour la construction d'un garage attenant, des marges latérales totales de 4 mètres**, alors qu'au tableau des spécifications de la zone H-622, de l'annexe B, du Règlement 1418 de zonage, des marges latérales totales de 4,5 mètres sont prescrites.

DEMANDE 2019-0020 (URB 2019-00063)

Immeuble : Lots 1 906 986 et 1 907 302 du Cadastre du Québec (757, boul. du Curé-Labelle)

Zone : C-357

Nature : Aire de stationnement existante (localisation et aménagement paysager)

Effet : Une décision favorable du conseil aurait pour effet de **PERMETTRE**:

- Une aire de stationnement située à 5,88 mètres d'une ligne de rue, alors que le Règlement 1418 de zonage prévoit, qu'une aire de stationnement doit être située à au moins 6 mètres d'une ligne de rue;
- Une aire d'isolement d'une largeur de 5,88 mètres le long d'une ligne de rue, alors que le Règlement 1418 de zonage prévoit, qu'une aire de stationnement doit comporter une aire d'isolement d'une largeur minimale de 6 mètres le long d'une ligne de rue.

Tout intéressé pourra, lors de ladite séance, se faire entendre par le conseil municipal relativement à ces demandes.

Donné à Blainville, ce 21 mai 2019.

PATRICK ST-AMOUR, avocat
Greffier

830849_40437_2



ROSEMÈRE

Ville Fleurir Grandir

AVIS PUBLIC

DEMANDES DE DÉROGATION MINEURE

AVIS PUBLIC est par les présentes donné par le soussigné, greffière de la Ville de Rosemère, que lors de la séance ordinaire du Conseil municipal qui se tiendra le **10 juin 2019, à 19 h 30**, en la salle des délibérations du Conseil municipal, 100, rue Charbonneau, Rosemère, le Conseil statuera sur les demandes de dérogation mineure suivantes et que tout intéressé pourra se faire entendre relativement à ces demandes :

SITE CONCERNÉ : Lot 3 005 325
6, chemin de la Grande-Côte

NATURE : Marge avant du bâtiment principal, superficie du bâtiment principal, orientation de la façade principale et marge de recul d'une aire de stationnement dans le cadre d'un projet de nouvelle construction

EFFET : Une décision favorable du Conseil municipal aurait pour effet de permettre :

- Une marge avant du bâtiment principal de 9,98 mètres alors que le Règlement de zonage 801 exige une marge avant de 8,16 mètres;
- Une superficie du bâtiment principal de 139,45 mètres carrés alors que le Règlement de zonage 801 exige une superficie de 165 mètres carrés minimum;
- Une façade du bâtiment principal ne donnant pas directement sur le chemin public alors que le Règlement de zonage 801 l'exige;
- Une marge latérale ouest de 0 mètre alors que le Règlement de zonage 801 exige un minimum d'un mètre.

SITE CONCERNÉ : Lot 2 779 126
426, rue Broadway

NATURE : Marge avant du bâtiment principal dans le cadre d'un projet de nouvelle construction

EFFET : Une décision favorable du Conseil municipal aurait pour effet de permettre une marge avant de 8,2 mètres du bâtiment principal alors que le Règlement de zonage 801 exige 12,43 mètres.

SITE CONCERNÉ : Lot 3 005 296
210, rue Filiatrault

NATURE : Marge avant et marge latérale nord-ouest du bâtiment principal

EFFET : Une décision favorable du Conseil municipal aurait pour effet de permettre :

- Une marge avant du bâtiment principal de 6,66 mètres alors que le Règlement de zonage 801 exige un minimum de 7 mètres;
- Une marge latérale nord-ouest du bâtiment principal de 1,01 mètre alors que le Règlement de zonage 801 exige un minimum de 3 mètres.

FAIT À ROSEMÈRE CE 22 MAI 2019.

La greffière,
CAROLINE NADEAU, avocate

Appel d'intérêt

Ministère de la Santé et des Services sociaux

Les communautés ethnoculturelles au Québec...

Prenez part au changement !

Le ministère de la Santé et des Services sociaux est à la recherche de candidats pour agir à titre de membres du Comité provincial pour la prestation des services de santé et des services sociaux aux personnes issues des communautés ethnoculturelles. En vertu de l'article 433.1 de la Loi sur les services de santé et les services sociaux, le Comité a pour mandat de donner son avis à la ministre de la Santé et des Services sociaux sur l'accessibilité et la prestation des services de santé et des services sociaux aux personnes issues des communautés ethnoculturelles, au Québec.

Les candidats doivent posséder une compréhension, une connaissance et une expérience démontrée relativement à l'accessibilité aux services de santé et aux services sociaux pour les personnes issues des communautés ethnoculturelles.

Vous voulez contribuer au soutien des communautés ethnoculturelles du Québec en ce qui a trait à l'accessibilité et à la prestation des services de santé et des services sociaux? Faites-nous parvenir votre candidature avant 17 h, le 21 juin 2019, par courrier électronique à comite.ethnoculturel@msss.gouv.qc.ca.

Pour plus de détails, visitez www.msss.gouv.qc.ca/appeldinteret.



830703_62546



AVIS PUBLIC

DEMANDE D'APPROBATION RÉFÉRENDAIRE

SECOND PROJET DE RÈGLEMENT NUMÉRO 801-48

AUX PERSONNES INTÉRESSÉES AYANT LE DROIT DE SIGNER UNE DEMANDE D'APPROBATION RÉFÉRENDAIRE relativement au second projet de Règlement 801-48 intitulé « Règlement amendement le Règlement 801 – Zonage afin de modifier l'autorité compétente et de modifier l'article 100 concernant les dispositions relatives aux logements intergénérationnels ».

AVIS PUBLIC est par les présentes donné par la soussignée, greffière de la Ville de Rosemère :

QU' à la suite de l'assemblée publique de consultation tenue le 13 mai 2019 sur le premier projet de Règlement 801-48, le Conseil municipal a adopté le second projet de ce règlement lors d'une séance tenue à la même date;

QUE ce second projet de règlement a pour objet de modifier le nom des personnes responsables pour l'application du règlement étant donné la modification du titre de la personne responsable du service ainsi que le nouveau titre du service et d'avoir la possibilité d'ajouter une porte donnant en cour latérale pour un logement intergénérationnel alors que le règlement actuel ne le permet qu'en cour arrière.

QUE ce second projet contient une disposition qui peut faire l'objet d'une demande de la part des personnes intéressées de toutes les zones de la municipalité, afin qu'elle soit soumise à la procédure d'enregistrement, étape préliminaire au processus d'approbation référendaire, le tout conformément à la Loi sur les élections et les référendums dans les municipalités;

QUE pour être valide, toute demande d'approbation référendaire doit remplir les conditions suivantes :

- 1° indiquer clairement la disposition qui en fait l'objet et la zone d'où elle provient;
- 2° être signée, dans le cas où il y a plus de 21 personnes intéressées dans la zone d'où elle provient, par au moins 12 d'entre elles, ou par au moins la majorité d'entre elles si le nombre de personnes intéressées dans la zone n'excède pas 21 personnes;
- 3° être reçue au service du Greffe situé à l'hôtel de ville au plus tard le 30 mai 2019 à 17 h;

QUE les renseignements permettant de déterminer quelles sont les personnes intéressées ayant le droit de signer une demande, peuvent être obtenus au bureau du greffe situé à l'hôtel de ville, 100, rue Charbonneau, à Rosemère, durant les heures régulières de bureau;

QUE les dispositions du second projet de règlement qui n'auront fait l'objet d'aucune demande valide, pourront être incluses dans un règlement qui n'aura pas à être approuvé par les personnes habiles à voter;

QUE le second projet de règlement est disponible pour consultation à l'hôtel de ville, situé au 100 rue Charbonneau, à Rosemère durant les heures régulières de bureau.

FAIT À ROSEMÈRE CE 22 MAI 2019.

La greffière,

CAROLINE NADEAU, avocate

830912_40437_2



Ville de LORRAINE

AVIS PUBLIC

D'ENTRÉE EN VIGUEUR

URB-07-02, URB-08-02, 226-2, 235-4, 223-3, 230-15, 237-14, 242-3 et 164-S

AVIS PUBLIC EST DONNÉ à l'effet :

QUE lors de la séance ordinaire tenue en date du 9 avril 2019 à 19 h, le conseil municipal de la Ville de Lorraine a adopté les projets de règlement suivants :

- Règlement URB-07-02 modifiant le « règlement URB-07-01 amendement le règlement URB-07 sur les dérogations mineures aux règlements d'urbanisme » afin de réglementer l'empiètement d'un porte-à-faux.
- Règlement URB-08-02 modifiant le « règlement URB-08-01 portant sur les plans d'implantation et d'intégration architecturale », afin de réglementer les éléments de contenus et documents d'accompagnement.
- Règlement 226-2 modifiant le règlement 226-1 Règlement abrogeant et remplaçant le règlement 226 assurant le contrôle des pesticides sur le territoire de la Ville de Lorraine, afin de remplacer l'utilisation du mot « permis » par l'expression « certificat d'autorisation ».
- Règlement 235-4 modifiant le règlement 235-3 Concernant la mise en place d'un programme de subventions pour le démantèlement des antennes de communication hors d'usage, l'achat d'un baril récupérateur d'eau de pluie, l'achat d'un composteur domestique, de couches lavables et d'équipements écologiques d'entretien des pelouses sur le territoire de la ville de Lorraine.
- Règlement 223-3 modifiant le règlement « 223-2 modifiant le Règlement 223-1 sur la gestion des matières résiduelles sur le territoire de ville de Lorraine », afin de modifier les dispositions liées aux collectes des déchets spéciaux et de branches.
- Règlement 230-15 modifiant diverses dispositions du « Règlement 230-3 sur la qualité de vie unifié », concernant :
 - La poussière de silice;
 - Les matières combustibles;
 - Le bruit;
 - Le déneigement;
 - Le contrôle des chiens sur un lieu privé.
- Règlement Tarification 237-14 modifiant le règlement 237-13 concernant la tarification des biens, activités et services fournis aux usagers, afin de déterminer ou modifier certaines tarifications relatives à :
 - au permis de construction pour un bâtiment principal résidentiel;
 - au certificat d'occupation;
 - à l'agrandissement ou la transformation d'un bâtiment;
 - au certificat d'autorisation pour abattage d'arbre;
 - à l'étude des dossiers à une séance régulière et spéciale du comité consultatif d'urbanisme.
- Règlement 242-3 modifiant le « règlement 242-1 modifiant le règlement 242 relatif à la lutte contre la propagation de l'agrile du frêne sur le territoire de la ville de Lorraine » et le « règlement 242 relatif à la lutte contre la propagation de l'agrile du frêne sur le territoire de la ville de Lorraine », afin de permettre la combustion du bois de frêne sur place.
- Règlement 164-S relatif au retrait de l'interdiction de stationner pour une période supérieure à 3 heures sur places Morley et de Grandpré sur le territoire de la Ville de Lorraine.

QUE lors de la séance ordinaire tenue en date du 14 mai 2019 à 19 h, le conseil municipal de la Ville de Lorraine a adopté la version finale desdits règlements.

QUE toute personne intéressée peut obtenir une copie ou consulter ce règlement en s'adressant aux Services juridiques et greffe de la ville, situés au 33 boulevard De Gaulle, Ville de Lorraine, Québec, et ce, durant les heures d'ouverture ou sur le site internet de la Ville de Lorraine à www.ville.lorraine.qc.ca.

QUE ce règlement entre en vigueur le jour de sa publication.

Donné à Lorraine, le 15 mai 2019

Sylvie Trahan, OMA, avocate et greffière

830749_40589_2



PROVINCE DE QUÉBEC
CIRCONSCRIPTION FONCIÈRE DE TERREBONNE
VILLE DE BOIS-DES-FILION

AVIS PUBLIC DE VENTE D'IMMEUBLES POUR DÉFAUT DE PAIEMENT DE TAXES

Avis est donné par la soussignée que, conformément à l'article 513 de la Loi sur les cités et villes et suivant les résolutions 2019-05-258 et 2019-05-259 adoptées par le conseil municipal lors de la séance ordinaire du 14 mai 2019, seront vendus à l'enchère publique conformément aux dispositions de la Loi sur les cités et villes les immeubles ci-après désignés à la salle du conseil municipal, sise au 485, boulevard Adolphe-Chapleau, en la ville de Bois-des-Filion, province de Québec, J6Z 1J9, le vendredi 28 juin 2019, à 10 heures, pour satisfaire au paiement des taxes municipales, aux droits sur les mutations immobilières, aux droits supplétifs et toutes autres redevances municipales dues avec intérêts et frais subséquents encourus à moins que ces taxes, intérêts et frais ne soient entièrement payés avant la vente. Les immeubles seront vendus avec bâtisses dessus érigées, le tout tel qu'ils se trouvent présentement, avec servitudes actives et passives, apparentes ou occultes pouvant les affecter. Le prix d'adjudication de chacun de ces immeubles sera payable immédiatement en monnaie légale, mandat bancaire ou de caisse populaire ou par chèque visé. Les immeubles vendus seront sujets au droit de retrait dans la première année de la vente.

Les lots ci-après mentionnés du cadastre du Québec sont tous de la circonscription foncière de Terrebonne :

Matricule au Rôle d'évaluation foncière municipale	Situation	Cadastre du Québec, circonscription foncière de Terrebonne	Propriétaire(s) inscrit(s) au Rôle d'évaluation foncière municipale
8357-86-7567-0-001-0028	661, Adolphe-Chapleau #28 Bois-des-Filion, QC J6Z 1K8	Partie privative : 5 248 811 Parties communes : 5 248 804, 5 248 805 5 248 806	Josée Gourdeau et Jacques Lachance
8359-08-1976-0-001-0204	371, Montée Gagnon #204 Bois-des-Filion, QC J6Z 2X1	Partie privative : 4 302 106 Parties communes : 4 302 105, 4 281 989	Mario St-Germain
8359-45-7051-0-000-0000	815, rue des Cerisiers Bois-des-Filion, QC J6Z 4W7	3 429 234	Mélo die Parent
8360-10-7988-0-000-0000	379, avenue des Bois-Francis Bois-des-Filion, QC J6Z 4S1	1 953 237	Xuan Khoa Frédéric Nguyen Le
8360-40-2257-0-000-0000	445, avenue des Pins Bois-des-Filion, QC J6Z 4S4	1 953 510	Lero Tchassao et Kobale Mawouna Afidegnon

Fait à Bois-des-Filion, ce 16 mai 2019
La greffière, Me Annie Chagnon

830848_40436_2

AVIS À NOS ANNONCEURS

L'article 242 de la Loi sur la protection du consommateur stipule que: «AUCUN COMMERÇANT NE PEUT, DANS UN MESSAGE PUBLICITAIRE, OMETTRE SON IDENTITÉ ET SA QUALITÉ DE COMMERÇANT.» Nos annonceurs se doivent de publier leurs annonces en conformité avec cette loi. Veuillez noter que la responsabilité des journaux L'ÉVEIL, NORD INFO, LA VOIX DES MILLE-ÎLES et LA CONCORDE se limite à une insertion d'une annonce erronée. Nous vous demandons de bien vérifier votre annonce dès la première parution.

450 **974-2244**

Commandez vos petites annonces par Internet à petitesannonces@groupejcl.com.

À VOIR AUTO, CAMION, 4X4: Financement maison aucun cas refusé. Voitures 2010 à 2017, léger dépôt, aucun endosseur. 1-866-566-7081. www.financementbrisson.net

ATTENTION! ATTENTION! Besoin d'une auto. Problème de crédit? C'est fini. Aucun cas refusé. Financement sur place. Voiture, camion, van, 2004 à 2013. Robert Cloutier Autos 450-446-5250 ou 514-830-0098, 1-888-446-5250. www.robertcloutierautos.com

INDEX

05	Commerces à vendre / à louer	84	Motos / motoneiges / bateaux / VTT / motomarines à vendre
06	Fermes à vendre	85	Bicyclettes à vendre
07	Terres / terrains à vendre / à louer	101	Offres d'emploi
08	Terres recherchées	102	Demandes d'emploi / banque de CV
09	Bâtiments commerciales à vendre / à louer	103	Occasions d'affaires
21	Logements à louer	104	Gardiennes disponibles / demandées
22	Condos à louer	106	Aides-domestiques disponibles / demandées
23	Maisons à louer	109	Musiciens / artistes
24	Logements / maisons demandés(es)	110	Discomobile
25	Logements / maisons à partager	118	Santé / médecines douces
26	Chambres à louer	119	Coffure / esthétique
27	Résidences de personnes âgées	120	Toiture
41	Bureaux à louer	121	Offres de services
42	Locaux à louer / à vendre	122	Paysagiste / abattage d'arbres
43	Entrepôts / Entreposage	123	Déneigement
44	Garages à louer	124	Peinture / joints
45	Salles à louer	125	Déménagement
46	Chalets à louer / à vendre	126	Rembourrage
47	Vacances	127	Couture
49	Recyclage	128	Astrologie/cartomancie
60	Articles demandés	129	Activités sociales
61	Meubles à vendre	130	Impôts / comptabilité
62	Électroménagers à vendre	131	Cours
63	Ventes de garage	132	Covoiturage
64	Informatique	140	Prêts sur gages
65	Instruments de musique	141	Méli-mélo
66	Divers à vendre	142	On demande à acheter
67	Antiquités	143	Perdu
68	Animaux à vendre	144	Trouvé
69	Bois de foyer à vendre	145	À donner
70	Tentes / roulottes / motorisés à vendre	146	Remerciements / prières
80	Machinerie lourde / agricole	147	Souhaits
81	Voitures / camions à vendre	148	Services financiers
82	Véhicules demandés	149	Argent à prêter
83	Remorques à vendre	150	Condos à vendre
		151	Propriétés à revenu à vendre
		153	Visites libres
		154	Propriétés à vendre

21 LOGEMENTS À LOUER

3.1/2 (750\$), 4.1/2 (860\$), 5.1/2 (960\$). ROSEMÈRE, RUE CLOUTIER: chauffés, éclairés, ascenseur, piscine extérieure. Nouvelles fenêtres, planchers flottant / céramique. Enquête de crédit. 4 3 8 - 7 2 5 - 2 5 4 3, 514-806-0543.

BLAINVILLE, 48, 71E AVENUE EST: 5.1/2, 900\$/mois, portes et fenêtres rénovées, avec jardin, cabanon. 2 stationnements extérieurs. 514-332-5087.

BOISBRIAND: 5.1/2, 2 chambres fermées, plancher bois. Près services. Pas d'animaux. Non fumeur. Enquête de crédit. 1er juin, 745\$/mois, 450-435-1714.

BOISBRIAND: grand 5.1/2 (2e), 2min. Faubourg, c.c.p. avec walk-in, douche séparée, foyer, grand balcon, 2 stationnements. Autoroutes 13/15/640. Aucune fumée. Pas d'animaux. 450-434-1190.

BOISBRIAND: grands 4.1/2, libres juillet. Entrées laveuse, sècheuse, porte patio. Près Place Rosemère. Pas de chien. Enquête de crédit. À partir de 645\$/mois. 514-830-9055.

BOISBRIAND, PRÈS PLACE ROSEMÈRE: 2.1/2, beau bachelor propre, au sous-sol d'un duplex. Chauffé, éclairé, petite cour, stationnement déneigé, poêle/ frigo inclus. Pas d'animaux. Libre 1er juillet, 665\$/mois. Richard, 514-951-5935.

BOIS-DES-FILION: 4.1/2 (740\$), 5.1/2 (855\$). Rénovés. Frais peint. AUCUN CHIEN!! Bloc paisible et non fumeur. Enquête de crédit / criminel. 514-917-0025.

BOIS-DES-FILION: 4.1/2, insonorisé, balcons. Stationnement. Près services. Endroit paisible. 450-437-3482.

DEUX-MONTAGNES: 4.1/2, 1er juillet. Pas de chien. Enquête de crédit. 514-946-2779.

DEUX-MONTAGNES: 5.1/2 rez-de-chaussée, triplex. Foyer au gaz, a/c. Près gare. Libre 1er juillet, \$980/mois. Contacter Chantal Dumoulin, 514-951-1757, 450-472-7133.

DEUX-MONTAGNES: à 2min. gare Grand Moulin, grand 5.1/2 rénové, édifice 6 logements. (2e) 1 stationnement. 1er juillet, 850\$. Enquête de crédit. Si intéressé, par conciergerie 750\$. 438-396-2253.

DEUX-MONTAGNES: petit 3.1/2 dans triplex (2e), 1er juillet. Pas d'animaux. Enquête de crédit. 555\$. 438-396-2253.

21 LOGEMENTS À LOUER

LOGEMENTS/ ST-EUSTACHE: près de Grande-Côte /Arthur-Sauvé, 720\$ ou 760\$ rénové. 438-397-4439.

ST-ANTOINE: immeuble 2016, très bien entretenu, 5.1/2, air climatisé, caméra, intercom, 2 stationnements, cabanon. Cul-de-sac. Enquête. Juillet, 950\$. 514-248-8688.

ST-AUGUSTIN, RUE ROLLAND: sous-sol 3.1/2, cour. Enquête crédit. (Juillet). 630\$. 438-882-9840.

STE-THÉRÈSE: 2.1/2 (non chauffé). 3.1/2 (chauffés, éclairés, eau chaude). Juillet. Stationnement. Salle lavage commune. 450-933-2959.

STE-THÉRÈSE, 79 St-Jacques ouest: 1.1/2, chauffé, éclairé, semi sous-sol, 1 stationnement. 95\$/semaine. Service de conciergerie. Salle de lavage au sous-sol. Enquête de crédit. 450-433-2286, après 18h00.

STE-THÉRÈSE: bachelor 2.1/2, meublé, 500\$/mois (juillet), chauffé, éclairé, câble, internet. Non fumeur. 514-702-3631.

STE-THÉRÈSE: grand 4.1/2 rénové, 2e étage. Non fumeur, pas d'animaux. Libre 1er juillet, 700\$. 514-826-5973.

STE-THÉRÈSE, SPÉCIAL PRINTemps: 1.1/2-2.1/2, 3.1/2-4.1/2. Immédiatement/ juillet. Michel Guay, 514-519-6089, 450-419-0710.

ST-EUSTACHE, 221 HECTOR-LANTHIER: 4.1/2, 3e étage (675\$). Pas de tapis. Références requises. Enquête de crédit. Pas d'animaux. Libre immédiatement. 514-980-6184.

ST-EUSTACHE, 239 HECTOR-LANTHIER: spacieux 4.1/2 de luxe, style condo, 2 papiers, puits lumière, foyer, bain podium, toit cathédrale, aucun tapis. Libre juillet, 790\$. Références requises. Aucun chien. 514-730-4511.

ST-EUSTACHE, 325 À 335 ST-LAURENT: 4.1/2, style condo (1000pi.ca.), très éclairé. Demi sous-sol/ r.d.c./ 2e étage, à partir de 865\$. 1er juillet. Construction 2008. Bois franc, échangeur d'air, grand balcon, stationnement, très grand terrain. Tranquille. Tom, 514-571-4855.

ST-EUSTACHE: Endroit paisible. Près hôpital. Grand 4.1/2, semi sous-sol, style condo, construction récente. Planchers béton/bois/ céramique. Cabanon. Libre 1er juillet. 775\$/mois. Pas d'animaux. 514-464-4534.

21 LOGEMENTS À LOUER

ST-EUSTACHE: 4.1/2, 1er 2e étage, très propre, planchers flottant/ céramique/ Balcon. Près services. Tranquille. Libre 1er juillet, 750\$. Enquête crédit. 514-809-7935.

ST-JANVIER, 13731, DE L'ÉGLISE: grand 4.1/2, construction 2016, quadruplex, r.d.c, thermopompe. Cabanon. 1 stationnement. Près services. Non fumeur. Pas d'animaux. Libre juillet. 514-946-4617.

ST-JANVIER: bachelor 3.1/2, chauffé, éclairé, meublé, poêle, frigidaire, laveuse, sècheuse. Entrée privée. Libre immédiatement. 675\$. 450-435-4969.

ST-JANVIER: beau grand 4.1/2, rez-de-chaussée, près services, pas d'animaux. Enquête. 450-472-1065.

ST-JÉRÔME: beau grand 5.1/2, 2min. gare, rénové, piste cyclable, déneigé. Enquête crédit. Aucun chien. Libre juillet, 785\$. 450-275-2018.

ST-JOSEPH-DU-LAC, CHEMIN OKA: grand 4.1/2, demi sous-sol (700\$). Très tranquille. Près 640. Pas d'animaux. Enquête crédit. Libre 1er juillet. D.Constantin, 514-952-7167.

23 MAISONS À LOUER

MIRABEL: rue Mackenzie, location option d'achat, pour gens sérieux et solvables. Avec 0\$ comptant, maison avec bachelor pour 773\$/mois (tout compris). 514-823-5568. sylden99@gmail.com

ROSEMÈRE: rue William, 2c.c., Pas chien. Enquête. Juillet, 1250\$. 514-946-2779.

ST-PLACIDE, 5070 Félix-Décarie, coin Rte 344: 880\$. 2c.c.+1, 2s.d.b., non meublée. Pas d'animaux. Enquête de crédit. Juillet. 450-258-3296.

26 CHAMBRES À LOUER

BLAINVILLE: chambre, près services. Câble/TV/ internet/ téléphone. Stationnement. Libre. 130\$/semaine. 514-235-6004.

STE-THÉRÈSE: Câble, laveuse/ sècheuse, 380\$/mois. 438-926-9107.

41 BUREAUX À LOUER

BOISBRIAND, LOCAUX /BU-REAUX: (entre 15 et 13) très bien situé, 600pi.ca.. Libre immédiatement. Jacques, 514-594-3633.

42 LOCAUX À LOUER / À VENDRE

ST-EUSTACHE: beau local commercial, 225pi.ca., s.d.b complète. BON PRIX! 500\$, chauffé, éclairé. 514-809-7935.

43 ENTREPÔTS / ENTREPOSAGE

ENTREPÔT, ST-EUSTACHE: 8X10, 100\$, non chauffé, non éclairé. Libre. 514-809-7935.

MINI-ENTREPÔTS: chauffés, 7X12, 10X15, 10X20, rez-de-chaussée. Boul. René-A.Robert. Location d'outils Ste-Thérèse 450-435-6711.

45 SALLES À LOUER

SALLE COMMUNAUTAIRE Située à Ste-Marthe-sur-le-Lac. Capacité 50 personnes. Cuisine disponible, très propre. AIR CLIMATISÉ. Location pour quelques heures, la journée ou la soirée. Pour plus d'informations, 450-974-7089.

59 RECYCLAGE/ FERRAILLE

ACHAT: auto, mini-van, machinerie lourde et métaux en grosse quantité pour la ferraille. Payons comptant. Meilleur prix garanti. Estimation et remorquage gratuits. Donne reçu pour SAAQ. Possède licence de recycler. Info. 514-944-2834.

61 MEUBLES À VENDRE

GRENIER POPULAIRE: Meubles divers, à bons prix. 450-623-5891.

62 ÉLECTROMÉNAGERS À VENDRE

AVALANCHE DE PRIX: URGENT RECHERCHE ACHAT D'APPAREILS MÉNAGERS. Tous nos électroménagers doivent être liquidés. Achetons/ Vendons/ Réparons. Technicien 23 ans d'expérience. Meilleurs prix garantis. 450-979-0193.

70 TENTES / ROULOTTES / MOTORISÉS À VENDRE

FIFTHWHEEL 2004: 33 pieds, Titium 28E33, tout équipée, laveuse, sècheuse, etc. Idéale comme logement temporaire. 10 500 \$ Communiquer au 514 943-4531 ou mf1936x41@hotmail.com

63 VENTE DE DÉBARRAS

MÉGA-VENTE DE GARAGE Samedi 1er juin, 8h00 à 15h30, à la paroisse Sainte-Famille dans le stationnement de l'église St-Rédempteur, 421, Boul. Labelle, Blainville. Plus de 100 tables. Resto sur place. Info: 450-437-2018.

VENTE DÉMÉNAGEMENT: 245, 35e Avenue, Ste-Marthe-sur-le-Lac, 18/19, 25/26 mai, 11h00-17h00.

66 DIVERS À VENDRE

CABANONS: 450-632-0007 10X12/2625\$, 10X16/3175\$, 12X16/3625\$, 15X20/5100\$, 15X30/6850\$, 20X30/12000\$. Autres modèles et livraisons disponibles. Livraisons et installation gratuites. RBQ:8213-9338-04.

GLISSADE EN PLASTIQUE pour module de jeux extérieur. Mesure 6pi.5 Bonne condition! 50\$ 450-974-7067

GRENIER POPULAIRE: vêtements et articles de maison. À bons prix. 450-623-5891.

MANTEAU KANUK: modèle Patrouilleur, femme, grandeur 10/12, noir, vraiment comme neuf, collet polar, capuchon, 165\$. 514-979-5729.

67 ANTIQUITÉS

ACHETONS ANTIQUITÉS À DOMICILE: Meubles, Tableaux reconnus, Or 10 @ 24k Monnaies, Argenterie Sterling, Cristal, Luminaires, Ensemble de Vaisselle, Sculptures, Bronzes, Objets Décoratifs, Cruches, Horloges, Tricoteuse à bas, Hélices d'avion, etc. www.tableauxantiques.com 514-891-0699.

101 OFFRES D'EMPLOI

B.V.L. CONTROLS Ltd. Compagnie de Bois-des-Filion

livreur pour cylindre de gaz et concentré de liqueur pour bars et restaurants dans le secteur de Montréal, Rive-Nord et Lanaudière.

La personne doit être ponctuelle, courtoise, honnête, en bonne forme physique et avoir un permis valide. Le salaire est à discuter lors de l'entrevue, temps plein 40 H/semaine.

Envoyer CV à : josemarchand@bvlcontrols.com

Autobus R.M. Inc.

C'est voyager en toute sécurité...

CHERCHE CHAUFFEURS D'AUTOBUS SCOLAIRE

TEMPS PLEIN ET/OU PARTIEL

CIRCUIT SCOLAIRE OU VOYAGE NOLISÉ

EXIGENCE : PERMIS DE CONDUIRE CLASSE 2 CARTE DE MÉTIER UNIQUE

450 433-2666

www.ilotstherese.com

LES ÎLOTS DE STE-THÉRÈSE

3 1/2 - 4 1/2 - 5 1/2

- Service de conciergerie
- Inclus: poêle et frigo (optionnel), eau chaude
- Buanderie, stationnement
- Plancher en marqueterie
- Piscine extérieure et piscine pour enfants
- Proximité du IGA et autres services

33, rue Mayer (coin Sicard), Sainte-Thérèse

Téléphone: 450 435-0360

LOGEMENTS À LOUER

Sainte-Thérèse • Boisbriand

Superbes logements rénovés à louer

3 1/2 - 4 1/2

Pas d'animaux. Non fumeur. Références requises. Occupation immédiate ou à discuter.

514-262-4114

FIFTHWHEEL 2004: 33 pieds, Titium 28E33, tout équipée, laveuse, sècheuse, etc. Idéale comme logement temporaire.

10 500 \$

Communiquer au 514 943-4531 ou mf1936x41@hotmail.com

JOURNÉE PORTES OUVERTES



Jeudi 23 mai 2019
14 h à 18 h

CHSLD Michèle-Bohec
1350, boulevard Michèle-Bohec
Blainville (Québec) J7C 5S4
450.970.3330
emploibla@groupe-sante-arbec.com

- Infirmier(ère) chef d'équipe
- Infirmier(ère) auxiliaire
- Préposé(e) aux bénéficiaires
- Préposé(e) à l'hygiène et salubrité
- Préposé(e) au service alimentaire
- Préposé(e) à la buanderie
- Cuisinier(ère)

**Plusieurs postes à pourvoir
à Blainville et Saint-Jérôme**

Emplois d'été pour étudiants : c'est le temps !

**Viens nous rencontrer !
Apporte ton CV
et amène un ami !**

IMAGINE...

un emploi où TU peux faire LA différence,
un emploi dans une organisation qui se soucie de TOI,
côtoyer des passionnés des aînés comme TOI.

IMAGINE TON EMPLOI, IMAGINE TON AVENIR !

RFC
INDUSTRIES
JOIGNEZ-VOUS AU CHEF DE FILE
EN PROFILAGE D'ACIER.

Vous êtes familiers avec le domaine de l'acier, nous donnons la formation d'opérateur sur place. Très bonnes conditions de travail.

lfebvre@rfcindustries.com

**Resto-bar
de la Traverse**

Nouvelle administration

Nous sommes à la recherche de:

Cuisinier(ière)
Temps plein/Temps partiel
Capable de travailler sous pression
Expérience en déjeuner, dîner, souper

Présentez-vous au resto La Traverse avec votre CV
185A, DES ANGES, OKA
450 479-6568

**CENTRE CULTUREL ET COMMUNAUTAIRE
THÉRÈSE DE BLAINVILLE**

OFFRE D'EMPLOI ÉTUDIANT
CENTRE CULTUREL ET COMMUNAUTAIRE
THÉRÈSE DE BLAINVILLE

Lieu de travail: 120, boulevard du Séminaire, Sainte-Thérèse (Québec) J7E 1Z2

PRÉPOSÉ(E) À L'ENTRETIEN ET AU SERVICE CLIENT

Principales fonctions
Faire la mise en place des chaises, des tables et de la scène selon les plans préparés par l'administration. Installer le matériel du Centre tel que tableau, lutrin, projecteur, système de son, etc. Assurer le démontage et la remise en état des lieux.
Effectuer l'entretien ménager du Centre.

Exigences et conditions de travail

Niveau d'études:	Diplôme d'études secondaires complété
Années d'expérience reliées à l'emploi:	Un atout
Description des compétences:	Esprit d'initiative, sens des responsabilités
Langues parlées:	Français et anglais
Langue écrite:	Français

Salaire offert : 14 \$ de l'heure

Nombre d'heures semaine : Environ 15 heures, respect de l'horaire académique des candidats

Statut d'emploi : Permanent à temps partiel. Jour, soir, fin de semaine, quarts de travail communiqués une semaine à l'avance.

Fonction disponible immédiatement

Nom de la personne à contacter : Paul Lebeau, directeur

Moyens de communication, curriculum vitae :
Téléphone: 450 434-9560 - Courriel: p.lebeau@cctb.ca - Télécopieur: 450 434-9659

101 OFFRES
D'EMPLOI

101 OFFRES
D'EMPLOI

101 OFFRES
D'EMPLOI

101 OFFRES
D'EMPLOI

CLÔTURES GIBRALTAR INC.

2 POSTES À COMBLER
1 temps plein / 1 temps partiel

Installateurs de clôtures
Expérience et permis de conduire un atout
Aimer travailler manuellement et à l'extérieur

Faire parvenir votre CV à
cloturesgibraltar@hotmail.com
Ou contactez-nous 450 475-7272

Restaurant

**LE PETIT CARREFOUR
À TERREBONNE**

CHERCHE CUISINIÈRE
avec expérience sur la plaque
déjeuner et dîner.
Semaine et fin de semaine.
450-492-2639

Boston Pizza

Recherche
**LIVREUR
CUISINIER**

Se présenter au
**101, boul. Curé-Labelle
SAINTE-THÉRÈSE**

MATÉRIAUX

J.C. BRUNET
MEMBRE DU GROUPE BMR

CAISSIÈRE
CONSEILLER À LA QUINCAILLERIE
AIDE-LIVREUR
VÉRIFICATEUR DE COMMANDE
CHAUFFEUR CLASSE 1,3 ET 5
COMMIS DE COUR

• Postes à temps plein ou partiel
Contacter Martine St-Denis
Envoyé CV par courriel à :
mstdenis@materiauxjcbrunet.ca
3639 Ch d'Oka, St-Joseph-du-lac
450-472-7620

**LES SERRES
JACQUES BARBE**
une entreprise de St-Eustache

EST À LA RECHERCHE DE

• Chauffeurs classe 1 et 3

Pour livraison de fleurs durant la saison printanière
Expérience requise
Disponible à travailler semaine et fin de semaine

S.V.P., faire parvenir votre CV soit par courriel à :
deneigement@serresbarbe.com
ou par télécopieur au : 450 473-9927
(Seuls les candidats retenus seront appelés)
Aucune application ne sera acceptée par téléphone.

P ▲ R ▲ D ▲ O ▲ X™
S Y S T È M E S D E S É C U R I T É

Plusieurs postes permanents 40 heures par semaine
Nous possédons plusieurs postes à combler pour notre quart de jour
de 7 h 30 à 16 h. Aucune expérience requise.

- Préposé(e)s tests et assemblage
- Préposé(e)s à l'entrepôt - Chariot élévateur (carte requise)
- Préposé(e)s maintenance bâtiment
- Pressier(ère)

Venez nous porter votre CV en personne à notre bureau au
780, boul. Industriel, Saint-Eustache ou par courriel: humanresource2@paradox.com

Dignité™

**LES SALONS FUNÉRAIRES
GUAY INC.**

Ouvrez des portes dont vous ne vous êtes jamais rendu compte existaient. Nous changerons tout ce que vous pourriez avoir pensé de l'industrie funéraire. Ceci n'est pas un travail typique et nous ne sommes pas votre entreprise typique. Nous sommes une société solide et en pleine croissance tournée vers l'avenir.

Comme conseiller en planification funéraire, vous serez responsable des ventes de services pré-funéraires pour les salons auxquels vous serez assignés. Vous serez responsable de rencontrer les familles pour leur offrir nos biens et services selon leurs volontés et leurs besoins en utilisant des techniques de ventes éthiques. Votre travail consistera à faire de la prospection et du développement de marché.

Nous fournissons une formation des plus professionnelles de l'industrie, une possibilité d'avancement de carrière, un excellent potentiel salarial, une gamme d'avantages sociaux complets et un environnement de travail respectueux et professionnel.

Aptitudes et qualifications professionnelles requises :

- Avoir de l'expérience dans la vente
- Faire preuve d'enthousiasme et de discipline
- Être une personne intègre
- Être un joueur d'équipe
- Avoir une connaissance de l'informatique
- Pouvoir se déplacer chez les clients

Personne responsable:
Lytte A. Lapointe - 514 342-8000 poste 2257
Directrice des ventes
lyette.lapointe@sci-us.com

**Fondation de
l'Hôpital régional
de Saint-Jérôme**

La Fondation est à la recherche d'une personne dynamique, pour combler le poste d'adjointe à l'administration. Ce poste occupe une place importante dans la réussite de la famille Fondation. En plus de soutenir la direction générale dans ses fonctions, la créativité rédactionnelle, la gestion de données et l'appui aux événements mobilisateurs seront au cœur de son quotidien!

Adjointe à l'administration

- Assister la directrice générale dans ses fonctions;
- Rédiger les correspondances et produire des documents;
- Agir au niveau de la rédaction et à la comptabilité;
- Soutien en lien avec le C. A.;
- Offrir un support ponctuel aux événements.

Vous avez:

- DEC en bureautique ou l'équivalent / en administration
- Un minimum de 2 à 3 ans d'expérience pertinente
- Doit détenir un permis de conduire valide
- Excellente maîtrise du français oral et écrit

Nous offrons:

- Poste temps plein, 35 heures
- Un environnement stimulant
- Lieu de travail: Saint-Jérôme

Si ce poste vous intéresse, prière d'acheminer votre curriculum vitae au plus tard le 27 mai à l'adresse: josee.brunet@brunetetass.com

Nous remercions tous les intéressés, mais seuls les candidats retenus seront contactés. Pour avoir la description complète du poste, visitez-nous au: <http://fondationhopitalsaint-jerome.org/publications/offre-demploi/>

800954_46835_1



PROSERVIN CONSTRUCTION

Nous sommes à la recherche d'un **homme / femme à tout faire** pour l'entretien de nos bâtiments, terrains, équipements et véhicules.

Compétences recherchées :
dynamique, polyvalent(e), débrouillard(e), autonome et bonne forme physique.

Permis de conduire valide obligatoire.
Poste permanent à 40 heures semaine.
L'entreprise offre un programme d'assurance collective.

Faire parvenir votre CV au :
ressourceshumaines@proservin.com

803084_80035_12



RECHERCHE PERSONNEL

Préposés au service à la clientèle, à la location et aux quais
40 h / semaine, 13 \$ l'heure

Préposé à l'entretien ménager
40 h / semaine, horaire variable, 13 \$ à 14 \$ l'heure

Débuté immédiatement

Faire parvenir votre CV
Téléphone: 450 622-1020, poste 227
courriel: info@parc-mille-iles.qc.ca

101 OFFRES D'EMPLOI

COUTURIÈRE RECHERCHÉE: altérations tous genres, manches, tailles et bords. Temps plein, semaine et fin de semaine. Demandez Huguette, 450-473-6191.

CUISINIER DEMANDÉ: avec expérience, temps plein. Se présenter au 411, Boul. Adolphe-Chapleau à Bois-des-Filion.

FEMME DE MÉNAGE DEMANDÉE: responsable, travaillant et honnête. Motel. 514-802-2262. motelboise@gmail.com

LA BELLE PROVINCE: recherche JEUNE CAISSIÈRE avec expérience. RECHERCHE CUISINIER: avec expérience dans Fast Food. 970, Curé-Labelle, Blainville (coin Plan Bouchard). 514-608-1102, Denis.

PRÉPOSÉE AUX BÉNÉFICIAIRES: Avec expérience, pour résidence privée. 514-688-3061.

101 OFFRES D'EMPLOI

LOCATION D'OUTILS ATLAS, RECHERCHE COMPTABLE: temps partiel, 2-3 jours semaine, Pierre Groulx, 450-475-8676.

PRÉPOSÉ(E) D'AIDE À DOMICILE, AVEC VOITURE: pour ménage léger, repas, courses. Travail régulier de jour, du lundi au vendredi. Salaire compétitif et remboursement des frais déplacements. Régions MRC Thérèse-de-Blainville et Deux-Montagnes. 450-979-2372, ext.230, info@coopdesbasseslaurentides.org

RECHERCHE APPRENTI-MÉCANICIEN: dans le domaine de la remorque utilitaire. 450-623-1468.

RECHERCHE MENUISIER OU TRAVAILLEUR AUTONOME: 3-5 ans d'expérience minimum. jeanfrancois3@hotmail.com

101 OFFRES D'EMPLOI

SOLLICITEURS PORTE-À-PORTE
Prise de R.V. uniquement
Entre 15\$ et 35\$/h
+ commissions
450-233-2733

103 OCCASIONS D'AFFAIRES

OFFRE DU MANUFACTURIER: Occasion unique et exclusive. Route de distributrices automatiques garanties. Clientèle établie par la compagnie. Mise de fonds obligatoire. Financement disponible. Projet clé en main à 100%. 855-495-4599.

104 GARDIENNES DISPONIBLES / DEMANDÉES

RECHERCHE DAME RETRAITÉE: pour garder jeunes enfants. Temps partiel. 514-378-8114.

118 SANTÉ MÉDECINES DOUCES MASSOTHÉRAPIE

450-431-7966 ABSOLUMENT À DÉCOUVRIR, LA MAGIE D'UN MASSAGE, QUALITÉ SUPÉRIEURE, SENSORIEL, EXTRÊME DÉTENTE. PRIVÉ. REÇU, 7/7, 9H00-22H00. EN-DROIT CHAMPÊTRE, ST-JÉRÔME.

450-491-6419 **MASSOTHÉRAPEUTE ET NATUROPATHES:** Massages suédois (doux), shiatsu (musculaire). Reçu, certificats-cadeaux.

450-686-8138 **JE CONÇOIS MES MASSAGES** pour que vous les aimiez. Thérapeutique sensoriel. Reçu. France. (Aut.15/ St-Martin).

450-967-1985, **LAVAL: MASSAGE DÉTENTE APPAISANT,** 8h00 à 5h00, 7jours. Reçu.

514-443-3137 **MASSAGE DÉTENTE:** pour bonheur d'occasion. Reçu.

514-706-5666, **MASSAGE CONFORT DÉTENTE:** lundi au samedi, 8h30-21h00. Privé. Reçu.

BON MASSAGE: 7/7, privé, détente relaxante, chez-moi. 9h-21h. Reçu. 514-775-8333.

MASSAGE DE QUALITÉ DIVIN: douceur, détente, reçu, jour. Bois-des-Filion. 450-818-2578.

SERVICE SANTÉ À DOMICILE: Demeurez à domicile le plus longtemps possible! Aide Soins Quotidiens. Accrédité CNESS. 450-806-0397.

119 COIFFURE / ESTHÉTIQUE

COIFFEUSE POUR DAME: avec expérience, temps plein 5 jours. A Ste-Thérèse. Demandez Nathalie ou Manon, 450-435-2231.

121 OFFRES DE SERVICES

POSEUR CÉRAMIQUE, BOIS FRANC: plâtre, rénovation de s.d.b., cuisine, sous-sol. Steve, 514-947-8765. Paiement carte crédit accepté.

450-430-3395 **A.L. RENOVATION FINITION, SOUS-SOL, S.D.B., plafonds suspendus, planchers flottant/ céramique, peinture, joints, PATIO, etc.** Réparations tous genres. 29 ANS D'EXPERIENCE. Estimation gratuite. RBQ:8305-9998-59. André.

514-292-6677, Yves, **JEUNE RETRAITÉE:** pour légers travaux rénovations, entretien int./ext., plancher flottant, peinture, restauration patio... Mirabel/ environs. Estimation gratuite.

ARRANGEMENT COMPLET** Pose et réparation de brique et pierre, trottoir de béton, crépi, stucco, fissure de solage, couleurs de ciment au choix. 28 ans d'expérience. Estimation gratuite. F.Butler: 514-436-5755.

BRIQUE, BLOC, pierre décorative, crépis. 30 ans d'expérience. Estimation gratuite. Michel, 514-944-5979.

DANIEL: rénovation et terrassement de tout genre (pelle mécanique), intérieur/extérieur. 450-917-1919.

FEMME DE MÉNAGE/ quotidien/ grand ménage/ fenêtres. Mélissa, 450-924-1666.

HOMME D'ENTRETIEN: peut faire peinture, joints, lavage de vitres et travaux extérieurs. Contactez Mario 450-304-2696 ou 514-809-4077.

HOMME SPÉCIALISÉ: 40ans d'expérience en réparation de ciment, crépi, balcon, joints de brique, cheminée, seuil de fenêtre. 514-707-0595.

MENUISERIE GÉNÉRALE: Ébénisterie, fabrication, restauration. 45 ans d'expérience. Guy Armand 514-241-4272. Votre projet est ma mission!

MENUISIER: travaux tout genre. Peinture/joints. RBQ: 8329-4689-29. Estimation gratuite. Daniel, 450-820-7801.

PORTES FENÊTRES: changement thermos sans buée. Ventes et installation. Serge 514-572-0646.

SAAQ-SAAQ-SAAQ: Victime d'un accident automobile? Vous avez des blessures? Contactez-nous. Consultation gratuite. M. Dion, Avocats. Tél. 514-282-2002, www.sossaaq.com

125 DÉMÉNAGEMENT

DÉMÉNAGEMENT BOULANGER INC.: Équipement, assurances, permis de transport. Résidentiel, commercial. 35 ans d'expérience. Petits et gros déménagements. Estimation gratuite. 450-622-5222.

DÉMÉNAGEMENT D. TOUCHETTE INC.: Depuis 1978, petits/gros déménagements. Service 7jours. Assurances. 450-430-1408.

DÉMÉNAGEMENT J.L.G.: camions 26pi., à partir 60\$/heure, assurances. 450-694-0022, Jean-Luc.

ANA MEDIUM PURE: 40 ans d'expérience, ne pose aucune question, réponses précises et datées, confidentielles. Tél. 514-613-0179. (Avec ou sans Visa /Mastercard).

MÉDIUM QUÉBEC RÉUNIT toujours pour vous les meilleurs voyant(e)s du Québec, reconnus pour leurs dons, leur sérieux, la qualité de leurs prédictions... Écoutez-les au 1-866-503-0830 et choisissez votre conseiller(e) personnel(le). Depuis votre cellule faite le #(carré)5722. Pour les voir et mieux les connaître: www.MediumQuebec.com

804210_20342_2



recherche CONSEILLÈRE EN COLORATION AVEC EXPÉRIENCE EN VENTE temps plein / partiel (un soir et samedi) Connaissance en cosmétiques et pose d'ongles serait un atout

CV au 40, de la Gare, Saint-Jérôme
450 438-2553

106 AIDES-DOMESTIQUES DISPONIBLES / DEMANDÉES

J'AI QUELQUES DISPONIBILITÉS: pour entretien ménager. Expérience, références. Michèle, 438-322-7242.

121 OFFRES DE SERVICES

121 OFFRES DE SERVICES

SUR APPEL

- l Coupe de gazon sans contrat
- l Préparation du terrain printemps/automne
- l Déchaumage
- l Nettoyage de terrain vacant

Martin | 514 561-6689
Laissez un message

828382_42852_2

YVAN CADIEUX MAÇONNERIE

POSE DE BRIQUE ET PIERRE BALCON ET TROTTOIR DE BÉTON CRÉPIS ET FISSURE DE SOLAGE TOUTES RÉPARATIONS DE CIMENT

RBQ: 8190-9790-04
maconnerieyvancadieux.com
514 893-2733

129 ACTIVITÉS SOCIALES

AGENCE RENCONTRE: Temps et rencontres illimités. Brunch le samedi. www.agenceaccord.com 514-781-2546.

130 IMPÔTS/ COMPTABILITÉ/ SECRETARIAT

COMPTABILITÉ COMPLÈTE: invitation aux impôts corporatifs et travailleurs autonomes: Alain 450-735-3953. Tenue de livres, DAS, TPS/TVQ: Louisa 514-965-3957. girbro@comptabilitegirbro.com www.comptabilitegirbro.com

146 REMERCIEMENTS / PRIÈRES

REMERCIEMENTS AU SACRE-COEUR DE JÉSUS POUR FAVEUR OBTENUE. D.C..

148 ARGENT À PRÊTER / SERVICES FINANCIERS

PRÊT 500\$ à 1000\$. Maintenant ouvert 7 jours. Obtenez votre argent instantanément avec Sekur. Mauvais crédit accepté. Dépôt d'argent 7/7. Crédit Yamaska 1-877-661-4721. www.credityamaska.com

PRÊTEUR HYPOTHÉCAIRE PRIVÉ de premier et deuxième niveau. Financement rapide peu importe votre région. Service professionnel. Nos taux sont compétitifs et nos conditions de financement flexibles. Financement Brisson. 1-866-566-7081.

SOLUTIONS: à l'endettement. Trop de dettes? Laissez-nous vous aider. Un seul versement par mois. 7 sur 7, de 8h à 20h. MNP Ltée, Syndics autorisés en insolvabilité. 514-839-8004.

Ville de LORRAINE

JOURNALIER-CHAUFFEUR AUXILIAIRE TRAVAUX PUBLICS (semaine et fin de semaine)

La Ville de Lorraine est à la recherche de personnes pour combler des postes non spécialisés de journaliers-chauffeurs auxiliaires cols bleus pour remplir différentes fonctions aux travaux publics.

Nature et caractéristiques de la fonction : Sous l'autorité du Chef de division – Travaux publics, le titulaire du poste effectue divers travaux manuels pour assurer la propreté et l'entretien des voies publiques, réseaux d'aqueduc et égouts, parcs et espaces verts. Il parcourt le territoire et vérifie le bon état des équipements et des lieux, effectue des réparations mineures au besoin et signale à son superviseur tout ce qu'il n'est pas en mesure de réparer lui-même. Il collabore avec le service des loisirs lors de la tenue d'événements. La personne est principalement tenue d'effectuer divers travaux requérant des efforts physiques, dans les édifices, parcs et espaces verts et voies publiques.

Horaires de travail : Horaire selon l'assignation du service. Jours de semaine et fin de semaine.

Exigences :

- Diplôme d'études secondaires.
- 3 ans d'expérience pertinente reliée au poste.
- Permis de conduire classe 3.
- Dynamisme, autonomie, bon jugement.
- Bonne dextérité manuelle.

Formations pouvant constituer un atout :

- Carte de sécurité chantier de construction.
- SIMDUT 2015.
- Opération de chargeur, rétro-excavatrice, tracteur.

Salaire et avantages sociaux selon la convention collective des cols bleus présentement en vigueur.

Les personnes intéressées sont priées de faire parvenir leur curriculum vitae au plus tard le 31 mai 2019 à l'adresse suivante :

Service des ressources humaines
33, boul. De Gaulle, Lorraine (Québec) J6Z 3W9
rh@ville.lorraine.qc.ca

Seules les personnes retenues pour une entrevue seront contactées.
Le masculin est utilisé dans le seul but d'alléger le texte.

830378_40589_2

830472_57335_2



Terre Constantin
À votre service depuis 1956

Livraison de sable, terre et gravier
Terre noire • Terre à gazon • Terre à jardin
Terre jaune • Sable à mortier
Sable à compaction • Pierre concassée

125, montée du Domaine, Saint-Eustache
www.terreconstantin.ca
450 473-2384

787030_80475_1

122 PAYSAGISTE / ABATTAGE D'ARBRES

PAYSAGISTE ANDRÉ VILLENEUVE: mini-excavation et aménagement. Tourbe, haie, pavé uni, mur, dalle béton. Travaux tous genres. 450-412-0761, 514-894-0760.

124 PEINTURE/ JOINTS

VRAI TIREUR DE JOINTS: 29 ans d'expérience A.L. RENOVATION, 450-430-3395. Joints/peinture. André. RBQ:8305-9998-59.

LES ENTREPRISES PEINTUR-O-TEC INC.: prix compétitif, peinture intérieure/ extérieure. Contactez nous pour une soumission! 30 ans d'expérience, RBQ 57384745-1. Assurance responsabilité, 514-996-8522. info@peinturotec.com

PRO PEINTURE: Intérieur/ extérieur. Travail professionnel. Meilleurs prix garantis. RBQ:5675-7925-01. Martin, 514-742-0270.

151 PROPRIÉTÉS À REVENU À VENDRE









BOISBRIAND: bloc appartement de 7 logements. Agent s'abstenir! 450-435-2351.

154 PROPRIÉTÉS À VENDRE

MIRABEL: rue Mackenzie, location option d'achat, pour gens sérieux et solvables. Avec OS comptant, maison avec bachelors pour 773\$/mois (tout compris) 514-823-5568. syliden99@gmail.com

RECHERCHE: une maison 3 chambres plus. Ronald Gosselin courtier. 514-816-7342.

LA MOISSON SUPER MARCHÉ SANTÉ - LAMOISSON.COM
VALABLE DU 23 AU 29 MAI OU JUSQU'À ÉPUISEMENT DES STOCKS
Page 48 - NORD INFO.COM, 22 mai 2019

<p>Cantaloup Mexique</p>  <p>178\$ unité</p> <p>BIO</p>	<p>Fraises Mexique - États-Unis</p>  <p>498\$ casseau lb</p> <p>BIO</p>	<p>Mûres et bleuets Mexique</p>  <p>2/3\$ casseau</p> <p>168\$</p> <p>BIO</p>	<p>Pommes Spartan Québec</p>  <p>158\$ lb 3,48 \$ kg</p> <p>BIO</p> <p>Produit du Québec</p>
<p>Pommes Empire Québec</p>  <p>158\$ lb 3,48 \$ kg</p> <p>BIO</p> <p>Produit du Québec</p>	<p>Melon d'eau Mexique</p>  <p>2/5\$ 288\$ unité</p> <p>BIO</p>	<p>Laitue frisée verte et rouge États-Unis</p>  <p>2/238\$ 138\$ unité</p> <p>BIO</p>	<p>Couronne de brocoli États-Unis</p>  <p>403\$ lb 8,88 \$ kg</p> <p>BIO</p>

<p>Poitrine de poulet biologique</p>  <ul style="list-style-type: none"> • Biologique • Désossée sans peau • Élevage naturel <p>2525\$ kg</p>	<p>Haut de cuisse de poulet</p>  <ul style="list-style-type: none"> • Biologique ou nourri au grain • Désossé • Élevage naturel <p>À PARTIR DE 1455\$ kg</p>
--	--

simple treasures™

Céréales

- Sans gluten
- Biologique
- Sans noix
- Choix varié

A PARTIR DE 425\$
Formats variés



HILARY'S

Burger et bouchées

- Biologique
- Sans gluten
- Sans OGM
- Choix varié

A PARTIR DE 365\$
Formats variés



Inositol et Génération

New Roots HERBAL

- Inositol : supporte l'équilibre de la fonction ovarienne et participe à la santé des membranes
- Génération : soutient la fertilité masculine

2995\$
Formats variés



4295\$
Formats variés



3920/00/25/50/50/50

Réduction de **10% les lundis**

sur les suppléments, le maquillage et soins corporels à prix régulier



360, RUE SICARD STE-THÉRÈSE - 450 437-3326

SORTIE **23** DE L'AUTOROUTE 15



Mets indiens et asiatiques

- Sans OGM
- Faits d'ingrédients naturels
- Sans agents de conservation
- Choix varié



3/6\$
Formats variés



Croustilles de pois

- Biologique
- Cuit au four
- Sans gluten
- Saveurs variées



3.95\$
94 g

PRODUITS NUTRITIONNELS



Pour une nutrition et une alimentation saines.



30 années de santé

À PARTIR DE
10.35\$
Formats variés

Légumes surgelés

- Biologique
- Rapide, nutritif et délicieux
- Sans gluten
- Choix varié



À PARTIR DE
4.95\$
300 g



Produits ménagers

- Ingrédients rassurants
- Fragrances variées
- Options sans fragrance et hypoallergène disponibles
- Sur produits sélectionnés



À PARTIR DE
3.15\$
Formats variés



HAIR ESSENTIALS™

Hair Essentials

- Favorise la santé des cheveux et de l'ensemble de la chevelure
- Sans gluten

27.95\$
100 ml et 90 capsules



VALABLE DU 23 AU 29 MAI OU JUSQU'À ÉPUISEMENT DES STOCKS

LA MOISSON SUPER MARCHÉ SANTÉ - LAMOISSON.COM

NORD.INFO.COM, 22 mai 2019 Page 49

<p>Fromage RIVIERA • Biologique • Source de calcium • Riche en protéines</p>  <p>À PARTIR DE 678\$ Formats variés</p>	<p>Pains et craquelins GLUTINO • Sans gluten • Choix varié</p>  <p>À PARTIR DE 298\$ Formats variés</p>	<p>Tartinade traditionnel EARTH BALANCE • Végétalienne • Sans gluten • Sans lactose • Choix varié</p>  <p>À PARTIR DE 498\$ Formats variés</p>	<p>Fromage végétal DAIYA • Végétalien • Sans soya • Sans gluten • Choix varié</p>  <p>À PARTIR DE 428\$ Formats variés</p>
<p>Produits de boulangerie MAISON CANNELLE • Sans gluten • Sans lactose • Choix varié, sur gamme surgelée seulement</p>  <p>À PARTIR DE 568\$ Formats variés</p>	<p>Kombucha RISE • Biologique • Cru • Sans gluten • Saveurs variées</p>  <p>À PARTIR DE 298\$ 414 ml</p>	<p>Croustilles KETTLE • Sans gluten • Sans OGM • Sans agents de conservation • Choix varié</p>  <p>À PARTIR DE 298\$ Formats variés</p>	<p>Flocons d'avoine BOB'S RED MILL • Sans gluten • Option biologique disponible • Sur produits sélectionnés</p>  <p>À PARTIR DE 798\$ Formats variés</p>
<p>Pain et craquelins SCHAR • Sans gluten • Sans agents de conservation • Choix varié</p>  <p>À PARTIR DE 388\$ Formats variés</p> <p><small>L'image ne représente pas le produit le moins cher.</small></p>	<p>Extrait de stevia NOW • Édulcorant naturel • Valeurs nutritionnelles et sucrosité préservées • Choix varié</p>  <p>À PARTIR DE 928\$ Formats variés</p>	<p>Ghee PRASAD • Beurre clarifié biologique • Sans gluten, sans lactose</p>  <p>À PARTIR DE 1358\$ Formats variés</p>	<p>Levure alimentaire YELLOW SUPERFOODS • Végétalienne • Riche en protéines • Options biologique et sans gluten disponibles</p>  <p>À PARTIR DE 598\$ Formats variés</p>
<p>Gamme maquillage MINERAL FUSION • Formule minérale performante • Vérifié par EWG • Produits variés</p>  <p>-20% Formats variés</p>	<p>Écran solaire GREEN BEAVER • Biologique • 100% naturel • Aucun ingrédient indésirable</p>  <p>À PARTIR DE 1598\$ Formats variés</p>	<p>Déodorant LAVILIN • Pour homme et femme • Sans aluminium • Sans alcool • Applicateur en bâton ou à bille</p>  <p>À PARTIR DE 1298\$ Formats variés</p>	<p>Gamme régénérante DR. HAUSCHKA • Anti-âge • Protège la barrière d'hydratation de la peau • Atténue l'apparence des rides et ridules</p>  <p>-20% Formats variés</p>
<p>ALC ORGANIKA • Acide linoléique conjugué • Aide à une saine gestion de poids</p>  <p>À PARTIR DE 3348\$ 120 gélules</p>	<p>Pure HA REVELOX • Acide hyaluronique, collagène et silice. • Pour peau, cheveux, ongles et articulations.</p>  <p>À PARTIR DE 4898\$ 30 sachets</p>	<p>Soutien immunitaire MODUCARE • Aide à soutenir l'équilibre sain du système immunitaire • Avec stérols végétaux</p>  <p>À PARTIR DE 3298\$ 90 et 180 capsules</p>	<p>Sumaforme HOLIZEN • Aide à soutenir l'énergie • Supporte la vivacité d'esprit et la concentration • Décalage horaire, horaires de travail variables</p>  <p>À PARTIR DE 2198\$ 250 ml</p>



Silimer
HERBASANTÉ

- Solution de silice bio disponible
- Nourrit les tissus du corps
- Bénéfique à la santé de la peau, des cheveux et des ongles



24⁹⁸\$
500 ml

Protéine sport
GARDEN OF LIFE

- Biologique
- Sans OGM, sans gluten
- Protéines végétale et whey disponibles
- Saveurs variées



47⁹⁸\$
Formats variés

prairienaturalis

Protéines de chanvre Hempprotein



- Préparées à partir de graines de chanvre pures, biologiques et crues, de culture canadienne
- 15 grammes de protéines
- Riche en oméga 3
- 5 grammes de fibres
- Sans OGM
- Végétaliennes à 100%

-15%
400 g

Fluxobile
NUTRIPUR

- Cure détox saisonnière pour le foie
- À base de jus de plantes biologiques concentré



À PARTIR DE **21⁹⁸\$**
10 et 20 ampoules

Gamme Curcumin Rich
NATURAL FACTORS

- Formules hautement biodisponibles
- Fournit des antioxydants pour le maintien d'une bonne santé
- Formule variées



À PARTIR DE **21⁴⁸\$**
Formats variés

Huiles essentielles
DIVINE ESSENCE

- Soins thérapeutiques divers
- Création d'ambiance en diffusion



-20%
Formats variés

Gamme complète
MEGAFOOD

- Compléments alimentaires à base d'aliments frais
- Formules variées pour le soutien de la santé



-20%
Formats variés

Magnesium Synergy
AOR

- Aide à la production d'énergie
- Aide l'organisme à métaboliser les nutriments
- Calme les crampes et spasmes musculaires



36⁹⁸\$
250 g

Gamme Allaitement
LÉO DÉSILETS

- Chardon béni, Chardon-marie, fenugrec
- Supporte l'allaitement et la production de lait maternel



À PARTIR DE **12⁹⁸\$**
60 et 90 capsules

Protéine vegan fermentée
GENUINE HEALTH

- Végétalienne
- Fermentée pour optimiser l'absorption des protéines
- Sans ballonnements



44⁹⁸\$
600 g

Silice ionique et colloïdale
LANDART

- Supporte la santé des tissus du corps
- Absorption optimale
- Formule liquide



24⁴⁸\$
500 ml

LAQUELLE VOUS CONVIENT LE MIEUX?

Votre carte fidélité

Récoltez **1%** à chaque transaction!

GRATUITE



Votre carte fidélité plus

Récoltez **5%** à chaque transaction!

ÉCONOMISEZ PLUS!
Adhésion : 100\$/année

-50%



VALABLE DU 23 AU 29 MAI OU JUSQU'À ÉPUISEMENT DES STOCKS

LA MOISSON SUPER MARCHÉ SANTÉ - LAMOISSON.COM

Fruiterie Jardin Labelle



SPÉCIAUX
DU 23 AU
29 MAI

PRODUITS VEDETTES

OUVERT 7 JOURS

<p>Bleuets</p> <p>3/5\$</p>	<p>Ananas</p> <p>2/4\$</p>	<p>Mûres</p> <p>99¢ ch.</p>	<p>Laitue frisée verte</p> <p>99¢ ch.</p>	<p>Cantaloup</p> <p>99¢ ch.</p>		
<p>Raisin rouge sans pépins</p> <p>1.49\$ lb 3,28 \$/kg</p>	<p>Carottes nantaises</p> <p>1.29\$ lb 2,84 \$/kg</p>	<p>Piment vert, rouge, orange, jaune</p> <p>1.79\$ lb 3,94 \$/kg</p>	<p>Tomates sur vigne Ontario</p> <p>89¢ lb 1,96 \$/kg</p>	<p>Concombres anglais</p> <p>79¢ ch.</p>		
<p>Céleri Par avion Espagne</p> <p>3.49\$ ch.</p>	<p>Melon d'eau Entre 11 et 13 lb</p> <p>5.99\$ ch.</p>	<p>Pêches</p> <p>1.49\$ lb 3,28 \$/kg</p>				
<p>Oranges Sac de 8, sans pépins</p> <p>2.99\$ ch.</p>	<p>Beignets Gusto 6 X 45 g</p> <p>1.89\$ ch.</p>	<p>Tartinade à muffaletta douce aux olives Aurora 473 ml</p> <p>4.49\$ ch.</p>	<p>Relish, moutarde et cornichons Piccalilli Chow Chow 250 ml</p> <p>5.49\$ ch.</p>	<p>Sauce B.B.Q. ou Ketchup De Nigris avec vinaigre balsamique 500 ml</p> <p>2/8\$</p>	<p>Piment vert fort mariné Cedar 500 ml</p> <p>2.99\$ ch.</p>	<p>Coeurs de palmiers ou artichauts entiers Delicia, 398 ml</p> <p>2/4\$ ch.</p>

LUN - MER 9 H À 19 H • JEU - VEN 9 H À 20 H • SAM - DIM 9 H À 18 H

190, boul. Curé-Labelle, Sainte-Thérèse J7E 2X5 450 419-0606